

Mappa 3

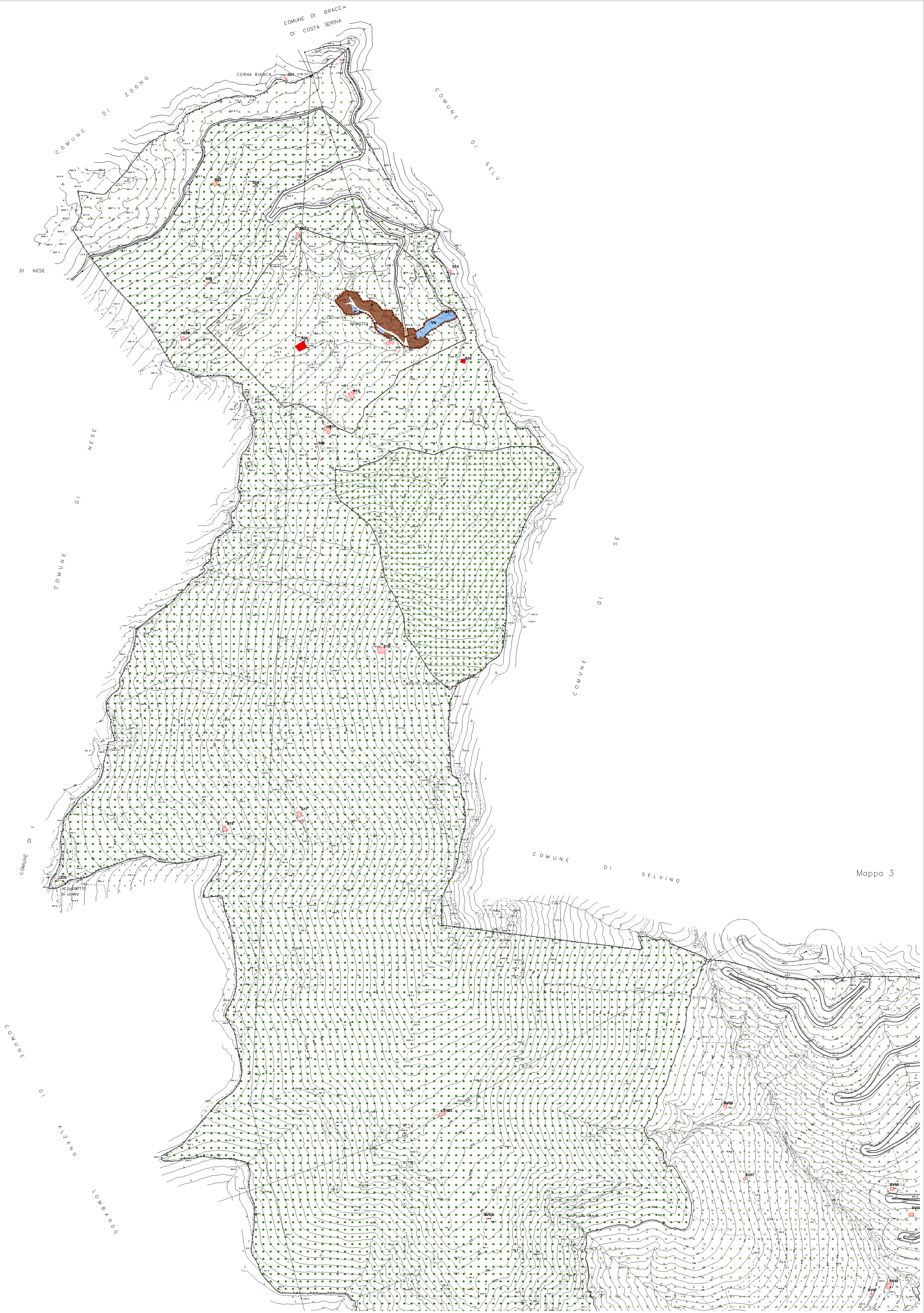

**LEGENDA**

- Territorio urbano consolidato (TU/C)
- Ambito NTA - (art. 5 e 6 NTA DPR)
- Ambito di Piano urbanistico - Volumetria definita (art. 14 NTA DPR)
- Ambito di Piano urbanistico - Volumetria definita -NAF- (art.20 NTA DPR)
- Ambito residenziale**
- Territorio di antica formazione - N (art.20 NTA DPR)
- Assieto formante consolidato - R1 (art.21 NTA DPR)
- Assieto formante consolidato - R2 (art.21 NTA DPR)
- Assieto formante consolidato - R3 (art.21 NTA DPR)
- Assieto formante consolidato - R4 (art.21 NTA DPR)
- Assieto consolidato - R5a (art.22 NTA DPR)
- Assieto consolidato - R5b (art.22 NTA DPR)
- Ambito non residenziale**
- Territorio consolidato ad assetto modificabile - R6 (art.23 NTA DPR)
- Territorio consolidato ad assetto modificabile - R7 (art.23 NTA DPR)
- Territorio di completamento residenziale - R8 (art.24 NTA DPR)
- Valle private - PV (art.25 NTA DPR)
- Ambito extraurbano**
- Area di tutela assoluta (art.43 NTA DPR)
- Area di tutela elevata (art.44 NTA DPR)
- Area di tutela differenziata (art.45 NTA DPR)
- Area di tutela parzialmente di proprio studio/architettonico-paesaggistico (art.46 NTA DPR)
- Registro ambientale (art.47 NTA DPR)
- Area per attività estrattiva (art.48 NTA DPR)
- Edificio in area estrattiva di interesse artistico o architettonico (vedi elaborati dello studio degli edifici in area estrattiva)
- Edificio in area estrattiva di interesse artistico o architettonico (vedi elaborati dello studio degli edifici in area estrattiva)
- Codice identificativo edifici

- Ambito a servizi**
- Area per parcheggio (art.18 NTA DPR)
- Area per parcheggio interrato (art.18 NTA DPR)
- Area per attrezzature (art.17 NTA DPR)
- Area per verde naturale (art.17 NTA DPR)
- Area per verde naturale (alt. to 1 NTA DPR)
- Area per verde sportivo (art.17 NTA DPR)
- Area per verde sportivo (alt. 17 NTA DPR)
- Area per attrezzature collettive (art.17 NTA DPR)
- Area per impianti tecnologici (art.19 NTA DPR)
- Parco polifunzionale in aree per attività estive (art.17 NTA DPR)

- Ambito viabilistico**
- Area assegnata alla viabilità (art.16 NTA DPR)
- Sistema di progetto (art.16 NTA DPR)
- Percorso pedonale (art.16 NTA DPR)
- Fascia di rispetto stradale (art.16 NTA DPR)
- Fascia TEBI (art.16 NTA DPR)
- Altro**
- Distanza minima dalla strada (art.16 NTA DPR)
- Anteverdimento ambientale
- Rinnovo urbano e di bonifica (Regolamento Regionale n°3 del 8 Febbraio 2010)
- Vado ferroviario NTA DPR

**Comune di Nembro**  
 Provincia di Bergamo

**Piano di governo del territorio**  
**Piano delle Regole**

Adottato con delibera del C.C. n°17 del 22 giugno 2010  
 Approvato con delibera del C.C. n°48 del 2 dicembre 2010  
 Revisione art. 108 del D.Lgs. n° 114 del 6 giugno 2008

**01 Salmeggia** scala 1:2.000

**PROGETTISTI E COLLABORATORI**

**ARCHITETTI**  
 Studio di Architettura e Urbanistica - Salmeggia (BG)

**INGEGNERI**  
 Studio di Ingegneria e Architettura - Salmeggia (BG)

**PROGETTISTI**  
 Studio di Progettazione e Urbanistica - Salmeggia (BG)

**CONSIGLIERI COMUNALI**  
 Sindaco: ...

**STUDIO DI ARCHITETTURA E URBANISTICA**  
 Via ...

**STUDIO DI INGEGNERIA E ARCHITETTURA**  
 Via ...

**STUDIO DI PROGETTAZIONE E URBANISTICA**  
 Via ...