

ESTRATTO AEROFOTOGRAMMETRICO - 1:2000

ID quota	mt s.l.m.	
1325	290,671	+
1326	290,865	+
1041	291,992	+
1050	294,715	+
1001	296,780	+
1056	296,828	+
	295,490	+
1178	294,988	+
1177	294,667	+
1176	294,448	+
1226	293,117	+
1254	291,830	+
1266	291,166	+
3817,557		: n° quote 13 = 293,658

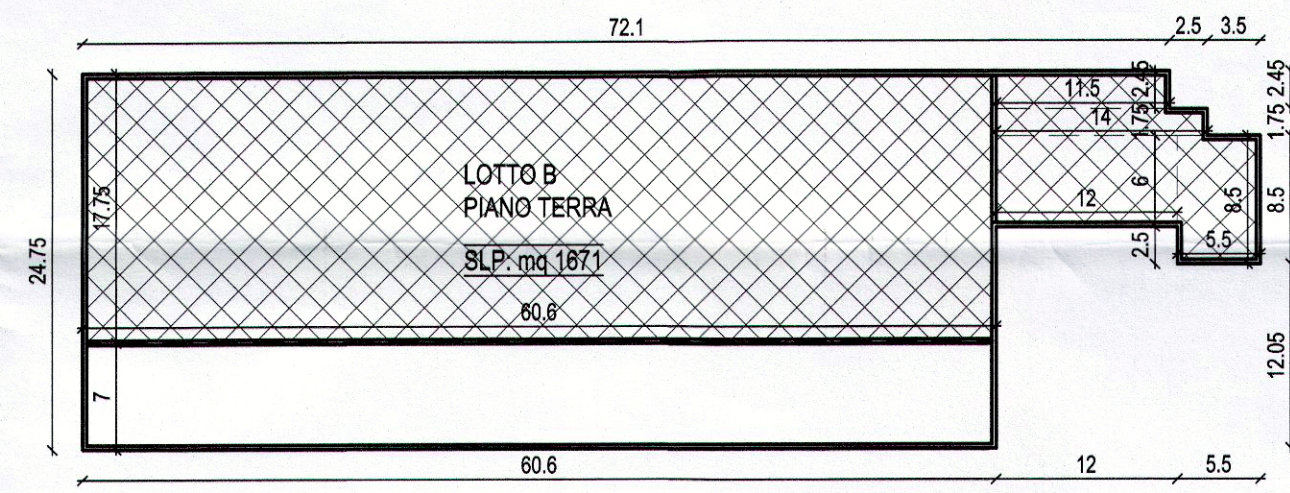

PIANTA PIANO TERRA LOTTO B - 1:500

- PERIMETRAZIONE PGT e P.L. VIGENTE
- FABBRICATI ESISTENTI
- FABBRICATI IN PROGETTO
- VERDE DRENANTE 100%
- VERDE DRENANTE 50%
- VERDE LOCALIZZATO

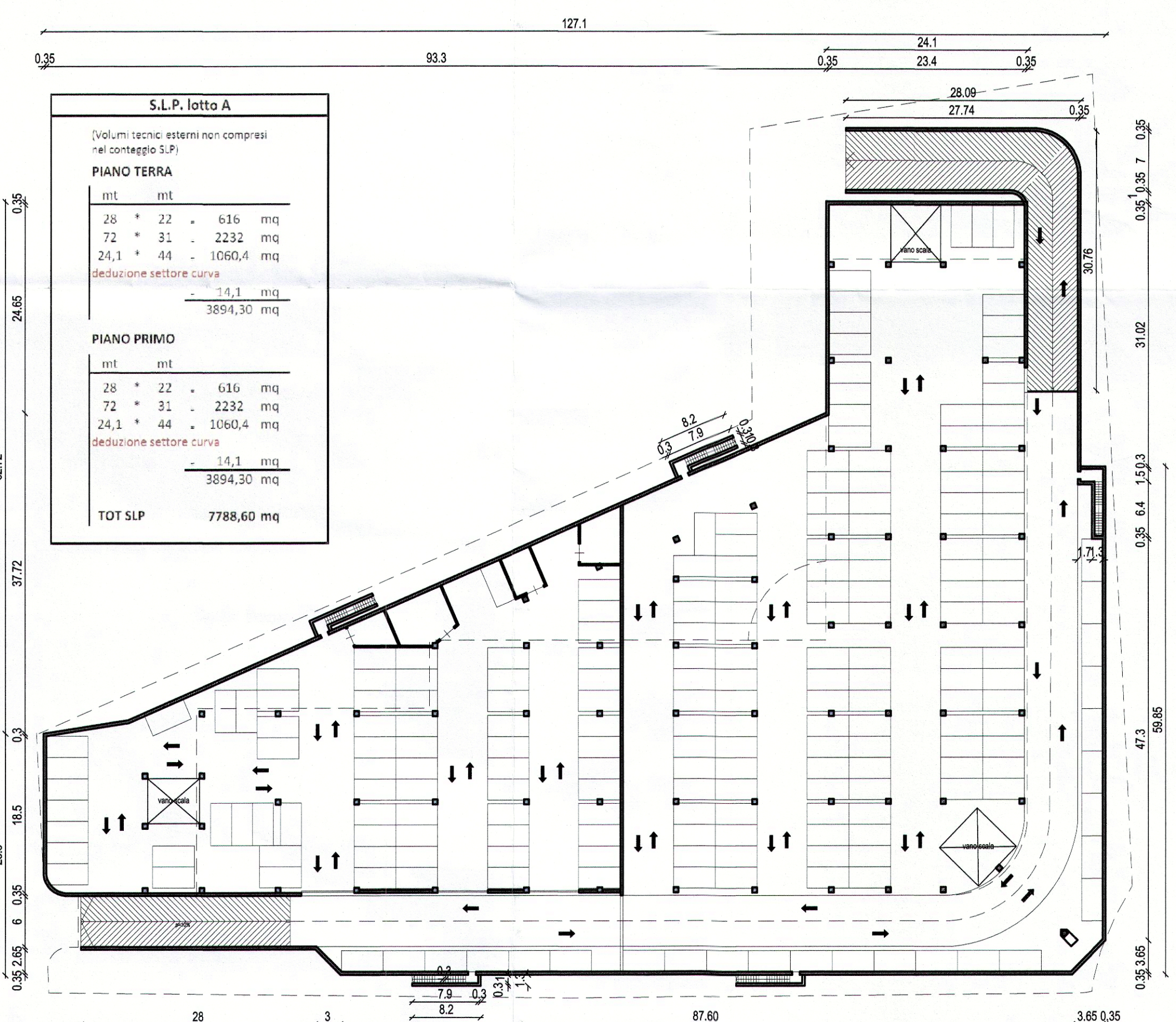
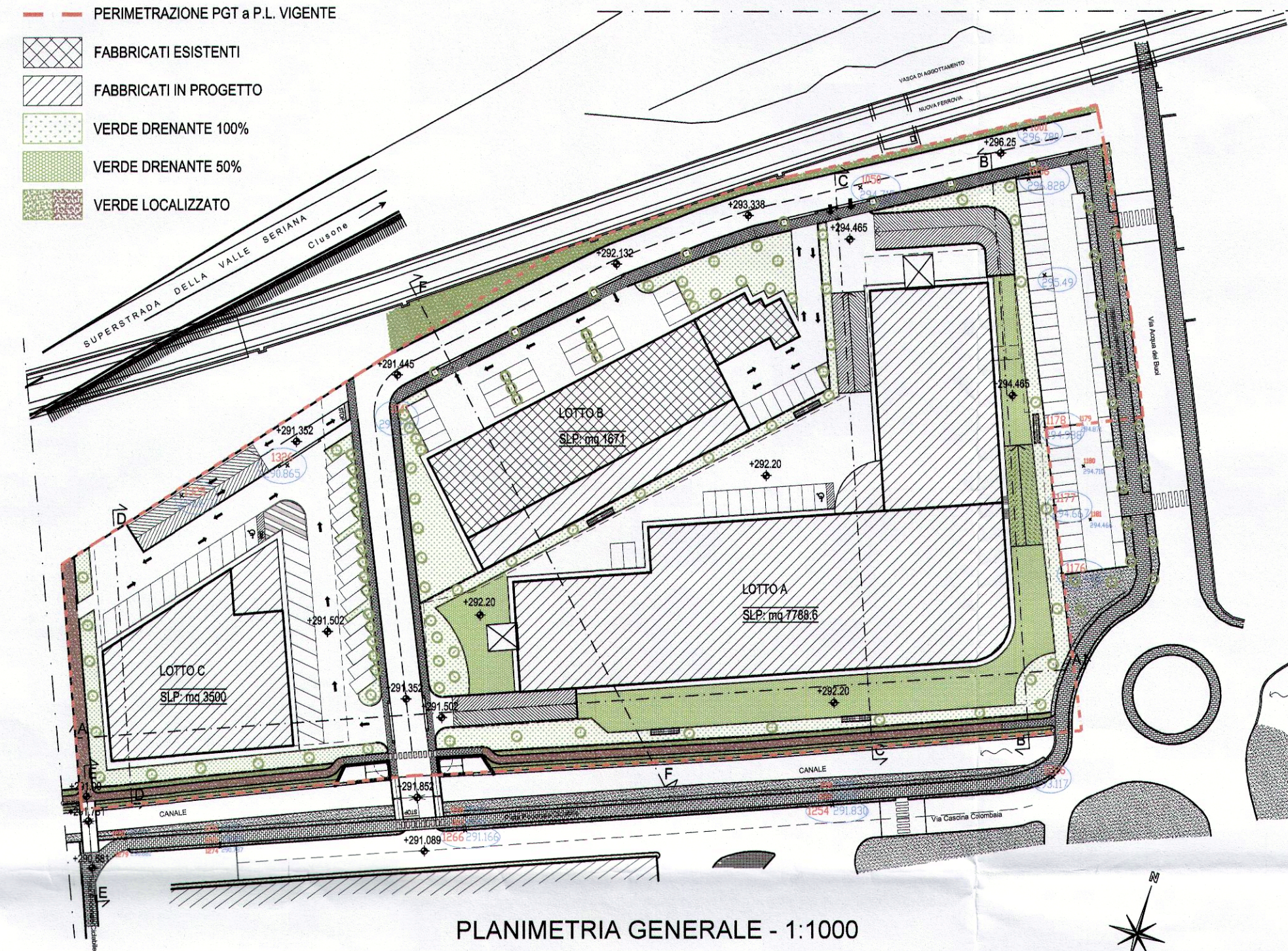

PIANTA PIANO INTERRATO LOTTO A - 1:500

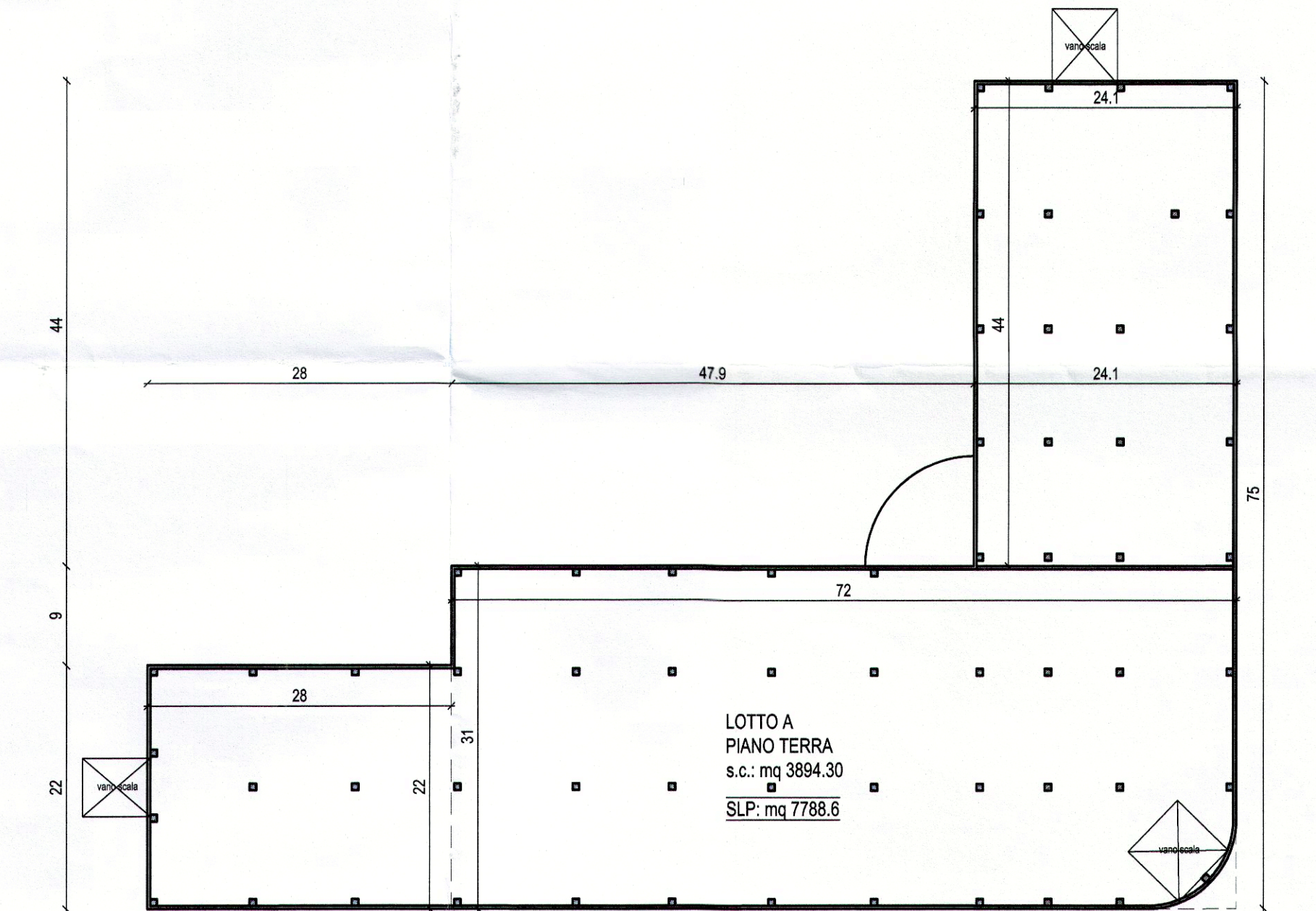

PIANTA PIANO TERRA LOTTO A - 1:500

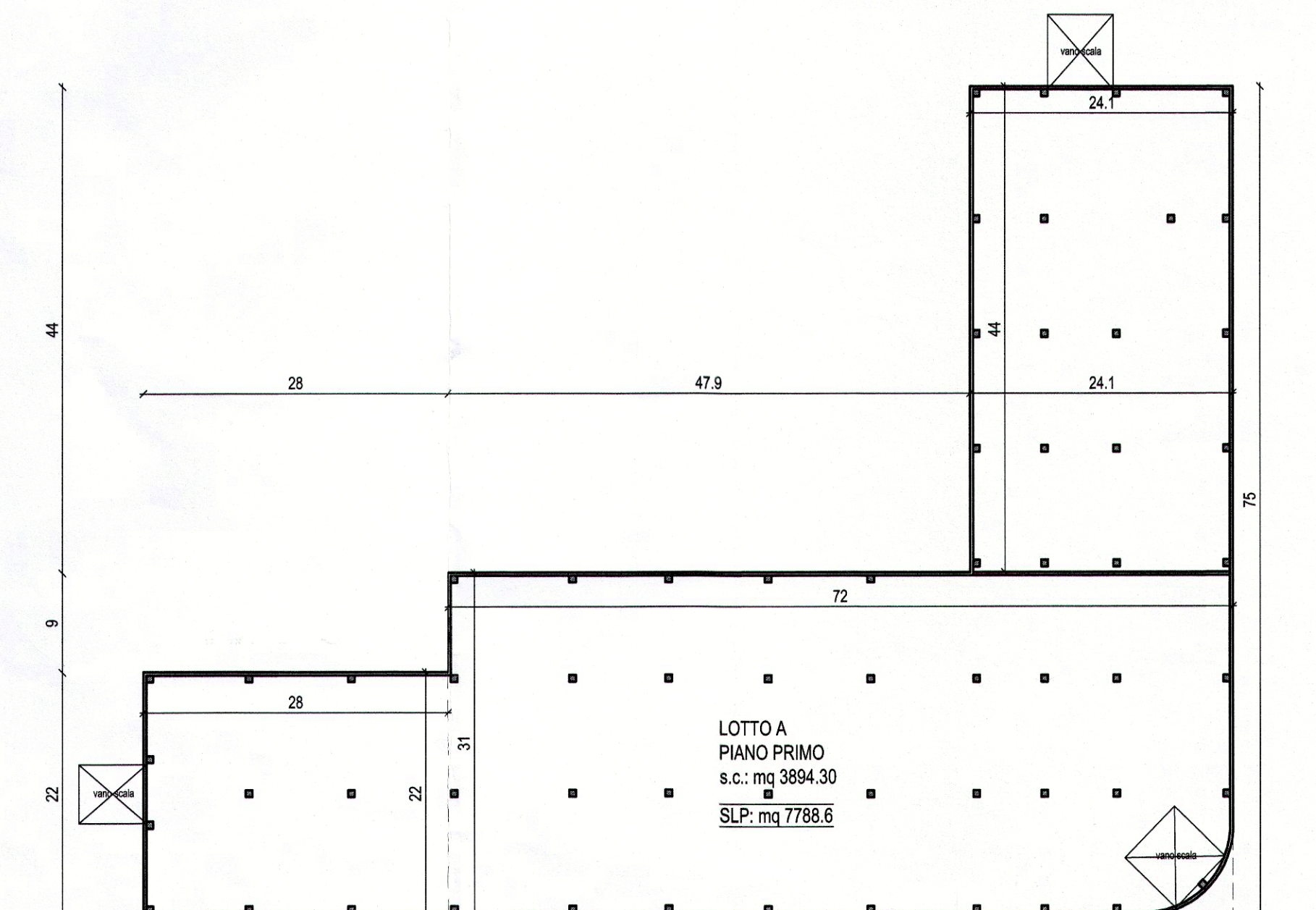

PIANTA PIANO PRIMO LOTTO A - 1:500

S.L.P. lotto C

PIANO TERRA		
mt	mt	
21,88	37	809,38 mq
9,85	14,2	139,58 mq
27,15	14,17	192,36 mq
2		
9,85	5,14	25,32 mq
		1156,64 mq
PIANO PRIMO		
21,89	37	809,38 mq
9,85	14,2	139,58 mq
27,15	14,17	192,36 mq
2		
9,85	5,14	25,32 mq
		1156,64 mq
TOT SLP		3500,00 mq

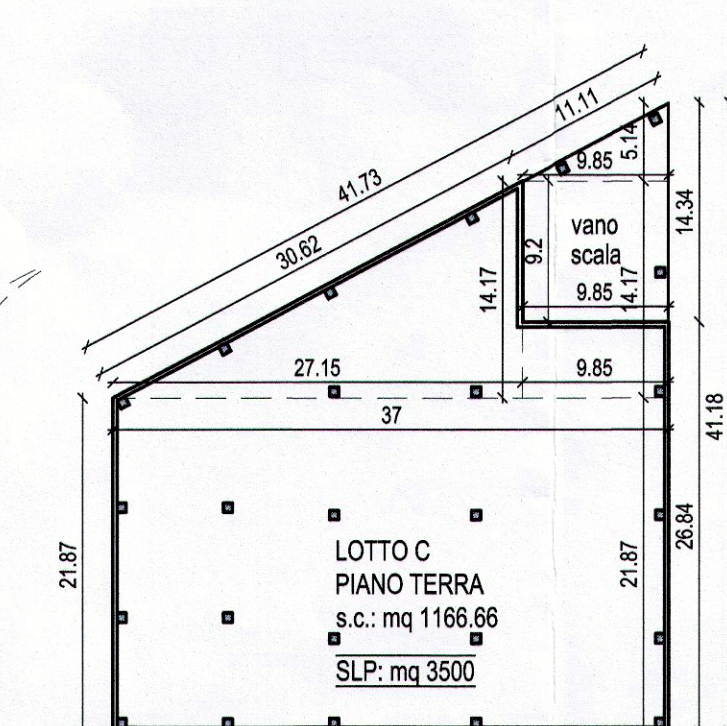

PIANTA PIANO TERRA LOTTO C - 1:500

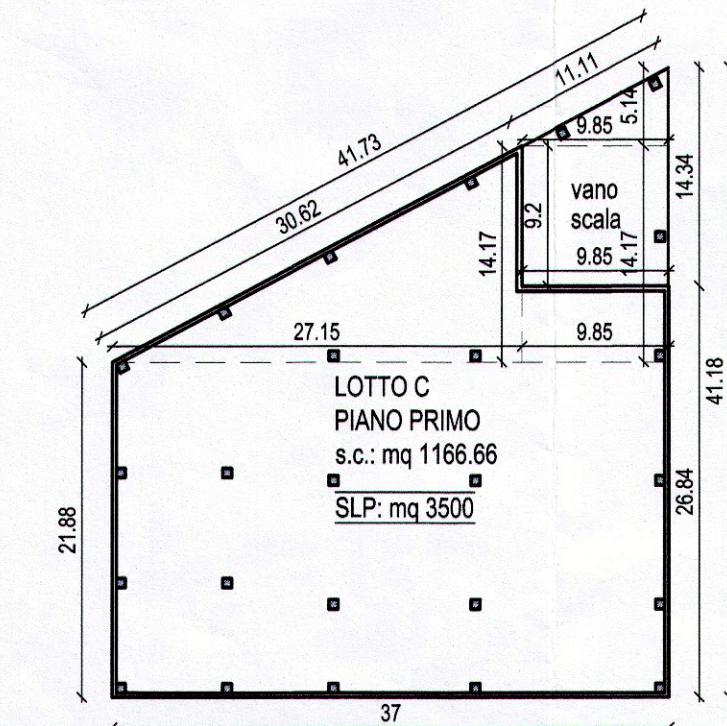

PIANTA PIANO PRIMO LOTTO C - 1:500

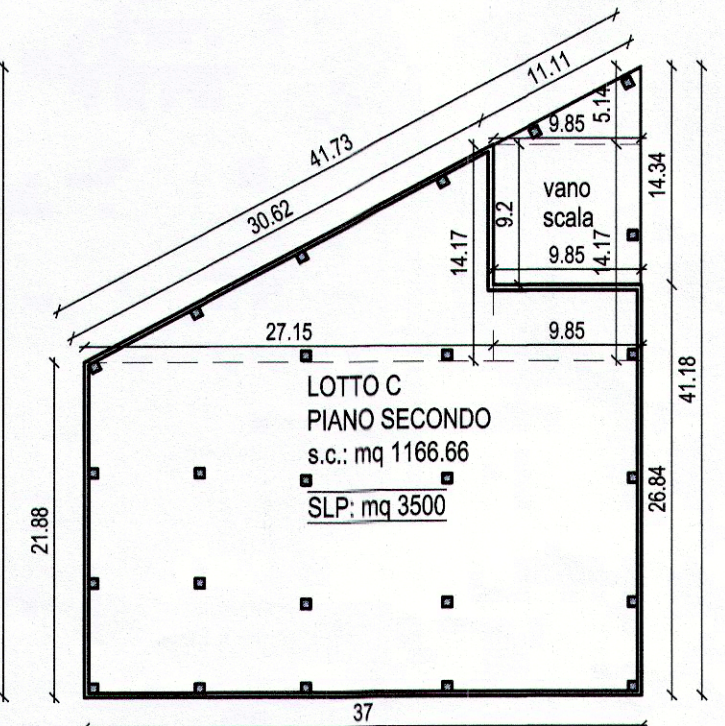

PIANTA PIANO SECONDO LOTTO C - 1:500

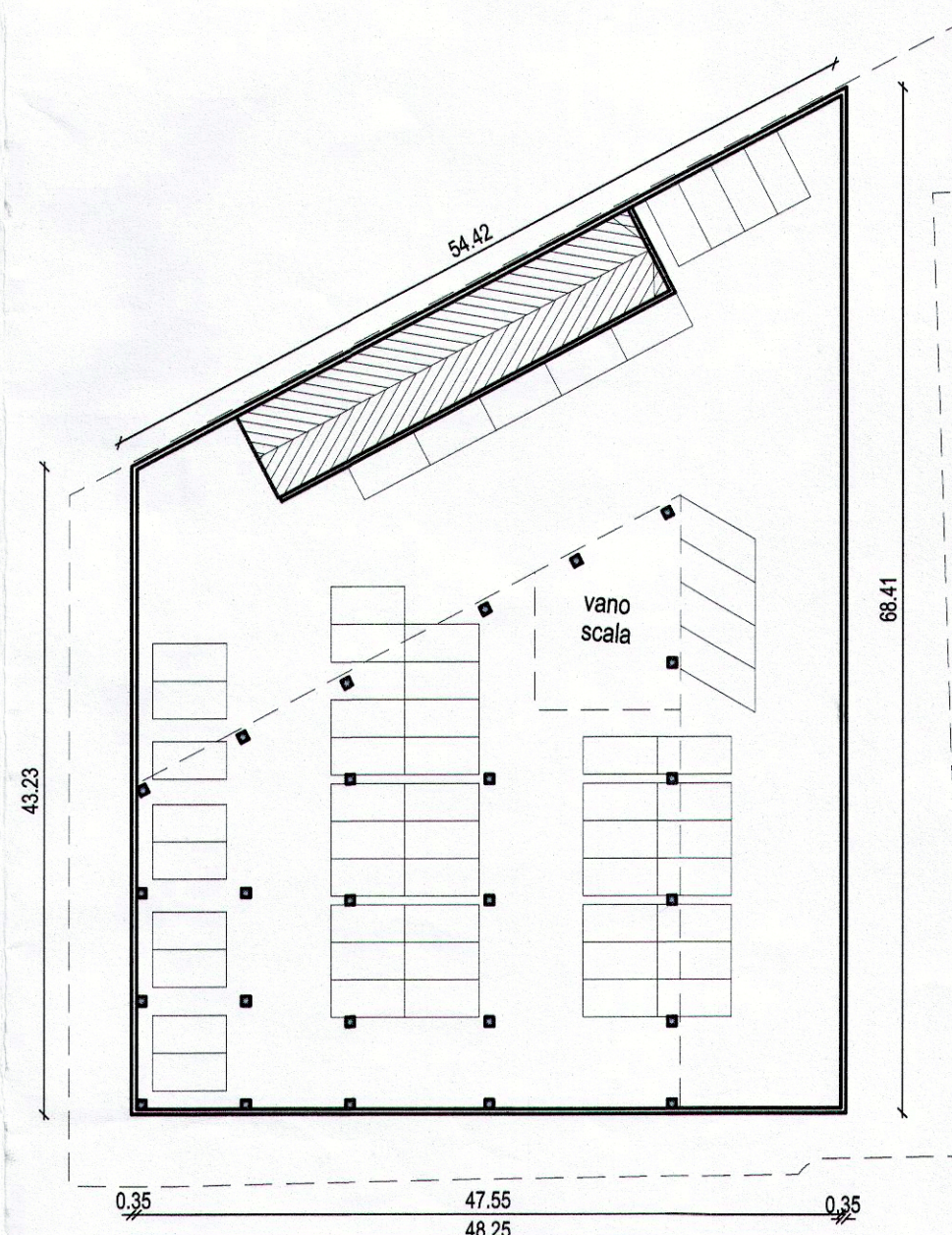

PIANTA PIANO INTERRATO LOTTO C - 1:500

Architetto
Giambattista Panza
via Roma n.65 - Gorle (Bg)
tel. e fax 035.42.36.740
p.iva. 01658200165
Albo Architetti prov. BG n.961

Provincia di Bergamo
Comune di Nembro

committente
Prefabbricati Moili
via F.lli Kennedy n.24 - 24080 Bagnatica (Bg)
Immobiliare Ste. Fed. S.r.l.
via Grumello n.23b - Bergamo
Eredi Ghilardi Giacomo
via S.Mayr n.7 - Nembro (Bg)

progetto
VARIANTE 2 PLANIVOLUMETRICO APPROVATO CON DELIBERA DI C.C. N° 3 DEL 06/02/2012 PER LA REALIZZAZIONE DI FABBRICATI PRODUTTIVI / COMMERCIALI - via Acqua dei Buoi - P.L. Industriale III/I

contenuto
PLANIMETRIA GENERALE P.L. APPROVATO

COMUNE DI NEMBRO
25 NOV 2013
Prot. gen. n. 13797
Cat. 6 Cl. 3 F.

COMUNE DI NEMBRO
20 NOV 2013
Prot. gen. n. 13791
Cat. 6 Cl. 3 F.

firma del progettista
COMUNE DI NEMBRO
L'attestato è approvato con deliberazione del Consiglio Comunale n. 3 del 27/12/2013

firma del direttore dei lavori

firma dell'impresa
Immobiliare STE.FED. srl
Via Grumello, 23/B - Bergamo
P. IVA 03231180161

firma del committente
prefabbricati moili s.p.a.

timbro ente o comune di appartenenza
EHEDI' DI GHILARDI GIACOMO S.A.S.
di GHILARDI MAURO & C.
Sede: NEMBRO (BG) - Via Mayr, 7
Tel. 085 / 520707
Partita IVA 02008710168

18-11-2013
4

A TERMINI DI LEGGE CI RISERVAMO LA PROPRIETA' DEL PRESENTE DISEGNO CON DIVIETO DI RIPRODURLO SENZA NOSTRA AUTORIZZAZIONE SCRITTA

PRO.SI.ED.
STUDIO DI PROGETTAZIONE SISTEMI EDILIZI

DISEGNO ELABORATO DA
ROSSELLA PEZZOLI