

Provincia di Bergamo  
Comune di Nembro

Prefabbricati Moili  
via E.lli Kennedy n.24 - 24080 Bagratea (Bg)

Immobiliare Ste. Fed. S.r.l.  
via Gurnello n.23b - Bergamo  
Eredi Ghilardi Giacomo  
via S.Mary n.7 - Nembro (Bg)

progetto  
**VARIANTE 2 PLANVOLUMETRICO APPROVATO CON  
DELIBERA DI C.C. N° 3 DEL 06/02/2012 PER LA  
REALIZZAZIONE DI FABBRICATI PRODUTTIVI / COMMERCIALI -  
via Acqua dei Bai - P.L. Industriale IIIII**

contadino  
**AREA DI DECOLLO PROPRIETA' F.lli Ghilardi  
TRIANGOLAZIONE AREA  
DOCUMENTAZIONE FOTOGRAFICA  
ESTRATTI**

firmata dal progettista  
CAVALUONE L. L. NEMBRO  
Architetto - Autorizz. con autorizzazione  
n° 2492/04 del 21/05/07  
via S. Maria n. 7 - Nembro (Bg)

firmata dal committente  
Immobiliare STE.FED. srl  
Via Gurnello, 23b, Bergamo  
P. IVA 03231180161

firmata dalla committenza di appalto  
Eredi GHIILARDI GIACOMO S.A.S.  
Sede: Bergamo - via S. Maria, 7  
P.IVA n° 03231180161



ESTRATTO MAPPA - 1:2000

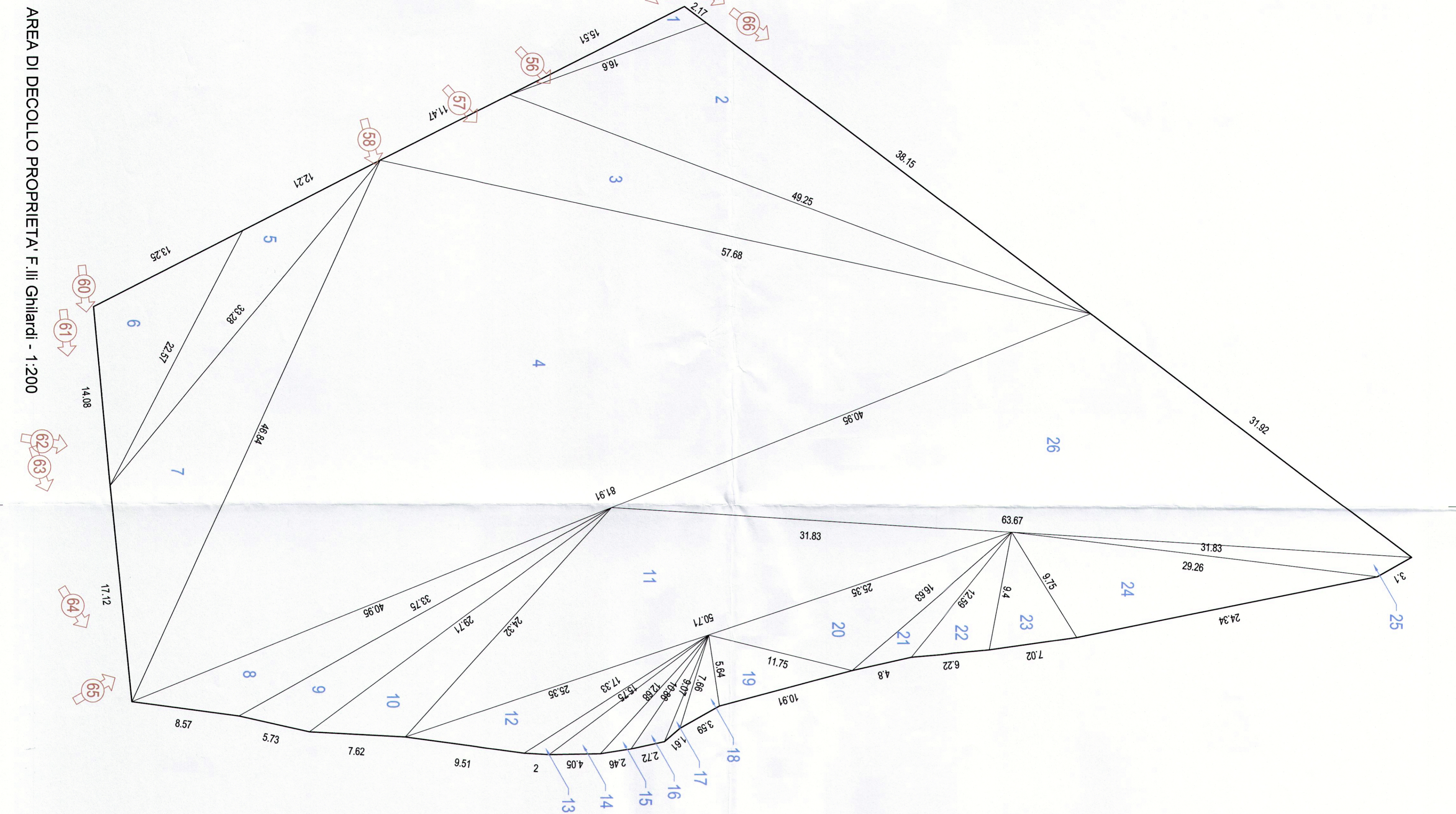

AREA DI DECOLLO PROPRIETA' F.lli Ghilardi - 1:200



MAPPA - SOVRAPPORZIONE RILIEVO PLANALTIMETRICO - 1:500

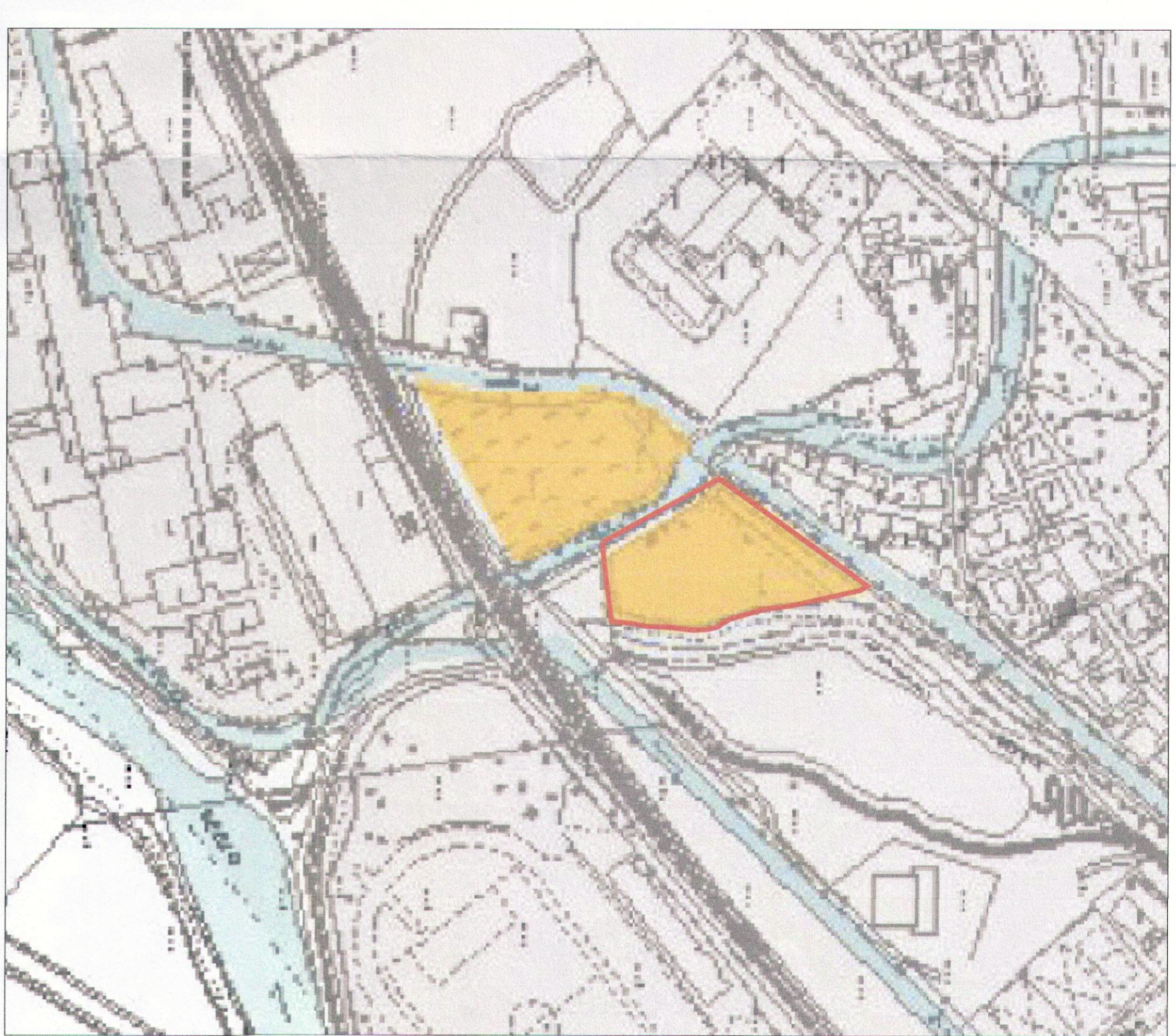

PIANO DEI SERVIZI - INDIVIDUAZIONE AREE DI DECOLLO - 1:2000  
servizio urbano (1: 0,3 mt/mq)

CALCOLO AREA DECOLLO			AREA mtq
L1	L2	L3	
1	217	19,51	18,60 = 17,14 x 17,14 - 2,17 x 17,14 - 15,5 x 17,1 - 16,6 x 11 = 16,36
2	38,15	16,00	40,25 = 52,00 x 52,00 - 38,2 x 52,00 - 16,6 x 52 - 49,3 x 11 = 264,99
3	40,25	11,47	57,05 = 59,20 x 59,20 - 59,20 x 49,3 - 49,3 x 59,20 - 11,5 x 59,2 - 57,7 x 11 = 206,82
4	57,05	81,91	46,84 = 93,22 x 93,22 - 57,7 x 93,22 - 81,9 x 93,2 - 46,8 x 11 = 1317,90
5	132,81	59,20	28,57 = 34,03 x 34,03 - 12,2 x 34,03 - 33,3 x 34 - 22,6 x 11 = 79,89
6	22,57	13,25	14,05 = 24,05 x 24,05 - 22,57 x 24,05 - 13,3 x 24,05 - 14,1 x 11 = 86,90
7	33,28	46,84	17,12 = 48,02 x 48,02 - 33,3 x 48,02 - 46,8 x 48 - 17,1 x 11 = 204,72
8	8,57	4,00	30,75 = 41,04 x 41,04 - 11,54 x 41,04 - 8,57 x 41,04 - 41 x 41,04 - 33,8 x 11 = 84,54
9	5,73	39,75	29,71 = 34,60 x 34,60 - 5,73 x 34,60 - 39,75 x 34,60 - 33,8 x 34,6 - 29,7 x 11 = 64,62
10	7,82	29,71	24,32 = 30,83 x 30,83 - 7,82 x 30,83 - 29,7 x 30,83 - 24,3 x 11 = 72,45
11	24,32	2,00	50,71 = 53,43 x 53,43 - 24,32 x 53,43 - 50,71 x 53,43 - 51,8 x 53,4 - 50,7 x 11 = 302,49
12	25,35	9,51	17,28 = 26,10 x 26,10 - 25,4 x 26,10 - 9,51 x 26,10 - 17,3 x 11 = 53,60
13	17,28	2,00	15,74 = 17,54 x 17,54 - 17,28 x 17,54 - 2 x 17,54 - 15,8 x 11 = 10,40
14	15,74	4,05	12,66 = 16,34 x 16,34 - 15,74 x 16,34 - 4,05 x 16,34 - 4,05 x 11 = 16,79
15	12,66	2,46	10,88 = 13,00 x 13,00 - 12,7 x 13,00 - 2,46 x 13 - 10,9 x 11 = 9,89
16	10,88	2,72	9,07 = 11,33 x 11,33 - 11,33 x 11,33 - 2,72 x 11,33 - 2,72 x 11,3 - 9,07 x 11 = 10,68
17	9,07	1,61	7,66 = 9,17 x 9,17 - 9,07 x 9,17 - 1,61 x 9,17 - 1,61 x 9,17 - 7,66 x 11 = 3,70
18	7,66	3,59	5,64 = 8,45 x 8,45 - 7,66 x 8,45 - 3,59 x 8,45 - 5,64 x 11 = 9,81
19	5,64	2,00	11,72 = 14,15 x 14,15 - 14,15 x 14,15 - 5,64 x 14,15 - 10,3 x 14,15 - 11,8 x 11 = 30,86
20	11,72	25,35	16,63 = 26,57 x 26,57 - 11,8 x 26,57 - 25,4 x 26,57 - 10,6 x 11 = 79,55
21	16,63	4,00	12,59 = 16,91 x 16,91 - 16,63 x 16,91 - 4,0 x 16,91 - 4,0 x 16,9 - 12,0 x 11 = 14,79
22	12,59	2,00	9,40 = 14,11 x 14,11 - 12,59 x 14,11 - 2,0 x 14,11 - 2,0 x 14,11 - 9,4 x 11 = 28,26
23	9,40	7,02	9,75 = 13,09 x 13,09 - 9,4 x 13,09 - 7,02 x 13,09 - 7,02 x 13,09 - 9,75 x 11 = 31,43
24	9,75	24,32	29,24 = 31,68 x 31,68 - 31,68 x 31,68 - 9,75 x 31,68 - 24,3 x 31,7 - 29,3 x 11 = 111,18
25	29,24	2,00	31,83 = 32,10 x 32,10 - 32,10 x 32,10 - 2,1 x 32,10 - 2,1 x 32,1 - 31,8 x 11 = 28,79
26	31,82	63,67	40,95 = 68,27 x 68,27 - 31,9 x 68,27 - 63,7 x 68,3 - 41 x 11 = 558,75
			<b>TOTALE 3701,21</b>
			arbitrario 3 mtq 3700,00

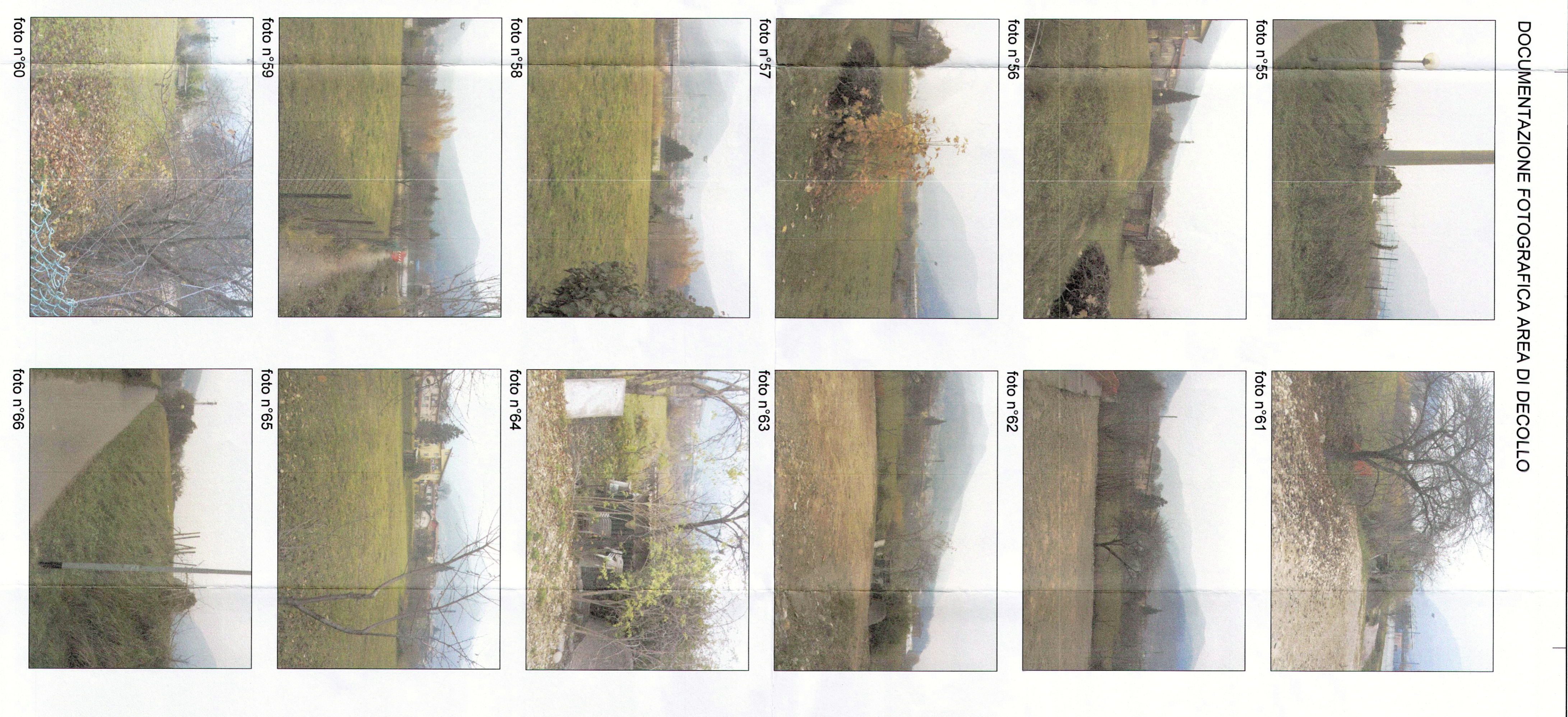

DOCUMENTAZIONE FOTOGRAFICA AREA DI DECOLLO