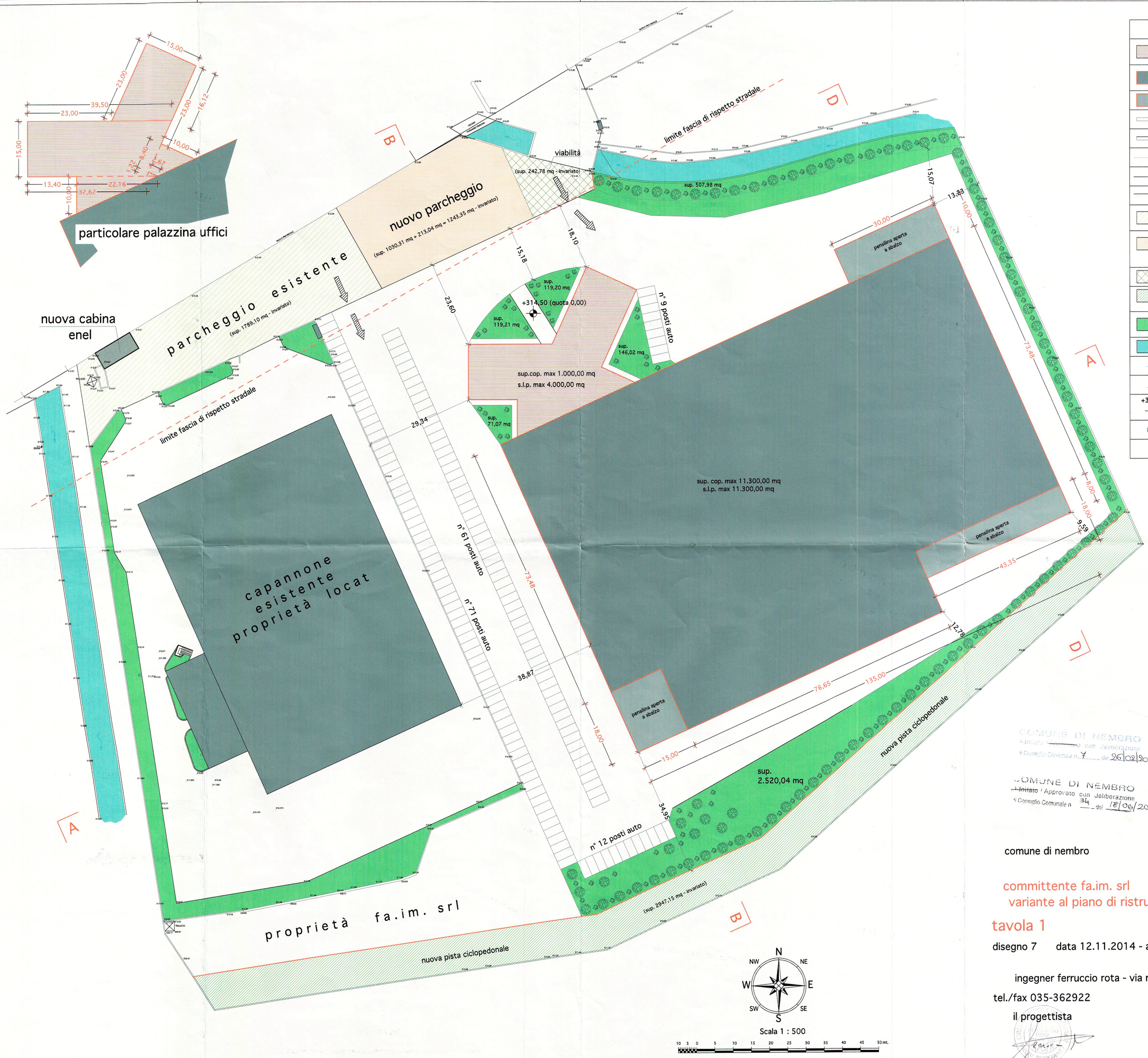

LEGENDA

- Fabbricato produttivo (uffici) sup. coperta mq 999,94
- Fabbricato produttivo(capannone) sup. coperta mq 11.299,50
- Tettoia
- Muro in c.l.s.
- Muro a Secco
- Filo Gronda
- Cordolo Marciapiede
- Recinzioni
- Parcheggio esistente mq 1.789,10
- Nuovo Parcheggio di P.R.U. n. 4 mq 1.30,31 + 213,04 = mq 1.243,35
- Nuova sede stradale mq 242,78
- Pista ciclopedonale sud mq 2.947,15
- Aiuola - verde privato drenante mq 3.482,54
- Acqua
- Acqua
- 382.52 Punto Battuto - Quota Altimetrica
- +314,50 Quota Altimetrica di progetto
- Albero (totale n° 82)
- n° 10 Arbusti (totale n° 1086)

COMUNE DI NEMBRO
09 GEN 2015
ARRIVO
UFFICIO TECNICO

Comune di Nembro (BG)
Arrivo
Prot. N. 0000277
del 09-01-2015 ore 12:31:46
Categoria 6 Classe 1 Fascicolo

COMUNE DI NEMBRO
Adottato / Approvato con deliberazione
di Consiglio Comunale n. 7 del 26/02/2015

COMUNE DI NEMBRO
Adottato / Approvato con deliberazione
di Consiglio Comunale n. 34 del 18/06/2015

comune di nembro — provincia di bergamo

committente fa.im. srl - proprietà unicredit spa
variante al piano di ristrutturazione urbanistica n.4

tavola 1 — progetto p.r.u. con nuovi edifici

disegno 7 — data 12.11.2014 - agg. 7 gennaio 2015 — scala 1:500

ingegner ferruccio rota - via reich, 76 - 24020 torre boldone
tel./fax 035-362922 — e-mail: ferruccio.rota@tin.it

il progettista — il committente

FA.IM. s.r.l.