

Mappa 3

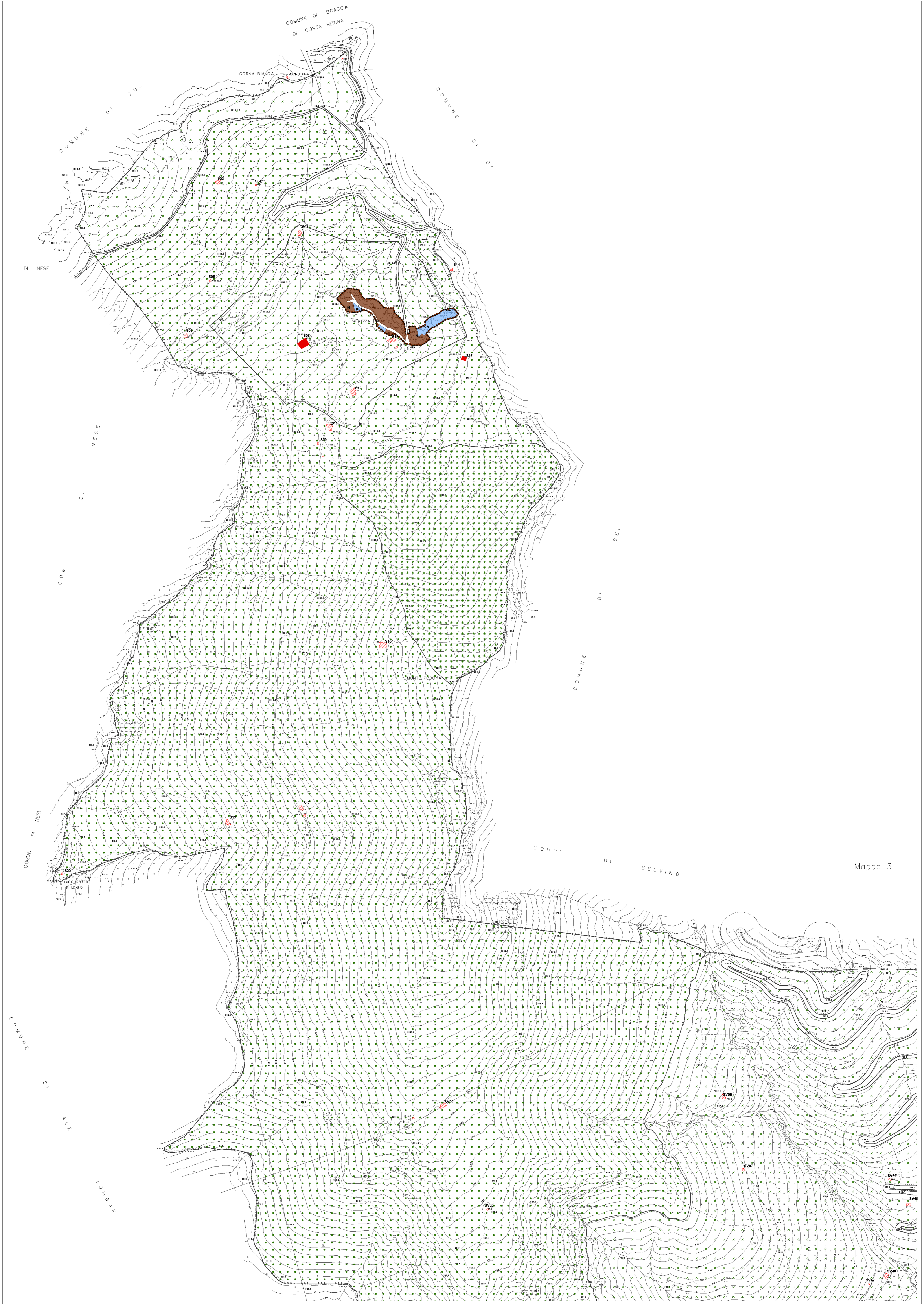

LEGENDA

- Testata urbana consolidata (TU/C)
- Arredo NTG - (art. 5 e 9 NTA DGR)
- Arredo di piano altimetrico - Volumetria definita (art. 14 NTA PDGR)
- Nucleo di antica formazione -NAF- (art.20 NTA PDGR)
- Ambito residenziale**
- Testata di antica formazione - N (art.20 NTA PDGR)
- Assieto formatare consolidato - R1 (art.21 NTA PDGR)
- Assieto formatare consolidato - R2 (art.21 NTA PDGR)
- Assieto formatare consolidato - R3 (art.21 NTA PDGR)
- Assieto formatare consolidato - R4 (art.21 NTA PDGR)
- Assieto consolidato - R5a (art.22 NTA PDGR)
- Assieto consolidato - R5b (art.22 NTA PDGR)
- Testata consolidata al assetto modificabile - R6 (art.23 NTA PDGR)
- Testata consolidata ad assetto modificabile - R7 (art.23 NTA PDGR)
- Testata di completamento residenziale - R8 R9 (art.24 NTA PDGR)
- Verde privato - R9 (art.25 NTA PDGR)
- Ambito non residenziale**
- Testata consolidata produttiva - P1 (art.27 NTA PDGR)
- Testata consolidata artigianale - T1 (art.27 NTA PDGR)
- Testata consolidata produttiva industriale - PRU (art.28 NTA PDGR)
- Testata consolidata medio trasformabile in artigianale - T2 (art.29 NTA PDGR)
- Testata produttiva in ambito residenziale - R2 (art.30 NTA PDGR)
- Testata consolidata di completamento produttiva - R3 (art.31 NTA PDGR)
- Testata consolidata di completamento artigianale - T3 (art.31 NTA PDGR)
- Ambito extraurbanum**
- Area di tutela assoluta (art.43 NTA PDGR)
- Area di tutela elevata (art.44 NTA PDGR)
- Area di tutela differenziata (art.45 NTA PDGR)
- Area di tutela parzialmente di pregio storico-architettonico-paesaggistico (art.46 NTA PDGR)
- Registro ambientale (art.47 NTA PDGR)
- Area per attività estrattiva (art.48 NTA PDGR)
- Edificio in area estrattiva di interesse artistico o architettonico (vedi tabella dello stato degli edifici in area estrattiva)
- Codice identificativo edifici
- Ambito a servizi**
- Area per parcheggio (art.18 NTA PDGR)
- Area per parcheggio interrato (art.18 NTA PDGR)
- Area per attrezzature (art.17 NTA PDGR)
- Area per verde naturale (art.17 NTA PDGR)
- Area per verde naturale (alt. 1 NTA PDGR)
- Area per verde sportivo (art.17 NTA PDGR)
- Area per verde forestivo (art.17 NTA PDGR)
- Area per attrezzature collettive (art.17 NTA PDGR)
- Area per impianti tecnologici (art.15 NTA PDGR)
- Parco polifunzionale in area per attività esaltativa (art.17 NTA PDGR)
- Ambito viabilistico**
- Area assensata alla viabilità (art.16 NTA PDGR)
- Strada di progetto (art.16 NTA PDGR)
- Percorso pedonale (art.16 NTA PDGR)
- Fascia di rispetto stradale (art.16 NTA PDGR)
- Fascia FES (art.16 NTA PDGR)
- Altro**
- Distanza minima dalla strada (art.8 NTA PDGR)
- Aree di interesse ambientale
- Reatozo urbano e di bonifica (Regolamento Regionale n°3 del 8 febbraio 2010)
- Rogge tombati
- Viali interurbani NTA PDGR

Comune di Nembro
 Provincia di Bergamo

Piano di governo del territorio
Piano delle Regole

01 Salmeggia
 scala 1:2.000

Versione 01 (Comuni)
 Approvato D.D.C. n° 36 del 19/03/11
 Versione 02 (Comuni)
 Approvato D.D.C. n° 22 del 28/06/11
 Versione 03 (Comuni)
 Approvato D.D.C. n° 37 del 07/07/11
 Versione 04 (Comuni)
 Approvato D.D.C. n° 44 del 09/11/11
 Versione 05 (Comuni)
 Approvato D.D.C. n° 39 del 03/02/12
 Versione 06 (Comuni)
 Approvato D.D.C. n° 13 del 20/03/12
 Versione 07 (Comuni)
 Approvato D.D.C. n° 46 del 19/03/12

PROGETTO E CONSULENZA
 arch. Domenico Leo

GRUPPO DI PROGETTAZIONE
 arch. Francesco Carra
 arch. Sara Bertolini
 geom. Miravet Sesto