

COMUNE DI SELVINO

LEGENDA

- Reticolo Idrico Principale (Demaniale)
- Reticolo Idrico Minore (Non Demaniale)
- Reticolo Idrico Minore (Demaniale)
- Canali di bonifica
- Fascia Rispetto

A	Codice identificativo corso d'acqua
	Ubicazione verifiche idrauliche (vedi relazione generale)
—	Confine comunale

**COMUNE DI NEMBRO
COMUNITA' MONTANA VALLE SERIANA**

RETICOLO IDRICO MINORE
D.G.R. 26 Gennaio 2002, n. 7/7868
D.G.R. 01 Agosto 2003, n. 7/13950
Adattato con Delibera del Consiglio Comunale n. 33 del 19/05/2006
Approvazione con Delibera del Consiglio Comunale n. 28 del 10/04/2007
Pubblicato sul B.U.R.L. n. 28 del 11/07/2007

VARIANTE N. 2
Adottata con Delibera del Consiglio Comunale n. ... del ...
Approvazione con Delibera del Consiglio Comunale n. ... del ...
Pubblicato sul B.U.R.L. n. ... del ...
Procedimento compreso all'interno della Variante n. 1 del PGT vigente

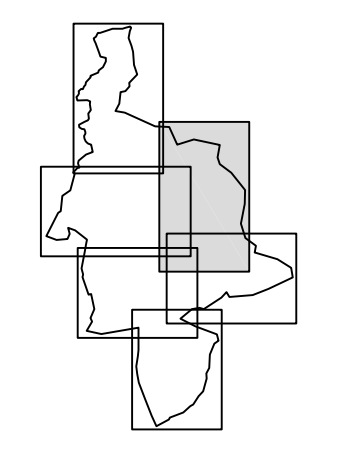

TITOLO ELABORATO

DETERMINAZIONE DEL RETICOLO IDRICO MINORE E INDIVIDUAZIONE DELLE FASCE DI RISPETTO - VARIANTE

SCALA PILOT	SCALA	COMESISA	FASE PROJ.	NOME FILE	TIPOLOGIA	TAVOLA
—	1:2000	—	ESEC	—	TAV	3

REDAZIONE ORIGINARIA GEA di S. Ghilardi & C. s.n.c. 24020 RANICA (Bergamo) Via Tezze, 1 Telefono e Fax: 035_340112 E - Mail: geamedic@com.it Dott. Geol. SERGIO GHILARDI iscritto all'ORGO della Lombardia n° 258 Dott. Ing. FRANCESCO GHILARDI iscritto Ord. Ing. Prov. BG n. 3057	REDAZIONE VARIANTE Il progettista Leo arch. Domenico Il coprogettista Giudici arch. Mariagiovanna I Collaboratori Tecnici Sera geom. Manuela Corrao Geom. Francesco
--	---

NOTA:
Per l'esatta individuazione della fascia di rispetto ci si dovrà basare sulla reale situazione topografica ed idraulica, come indicato nell'Art. 6 comma 2 delle Norme di Piano


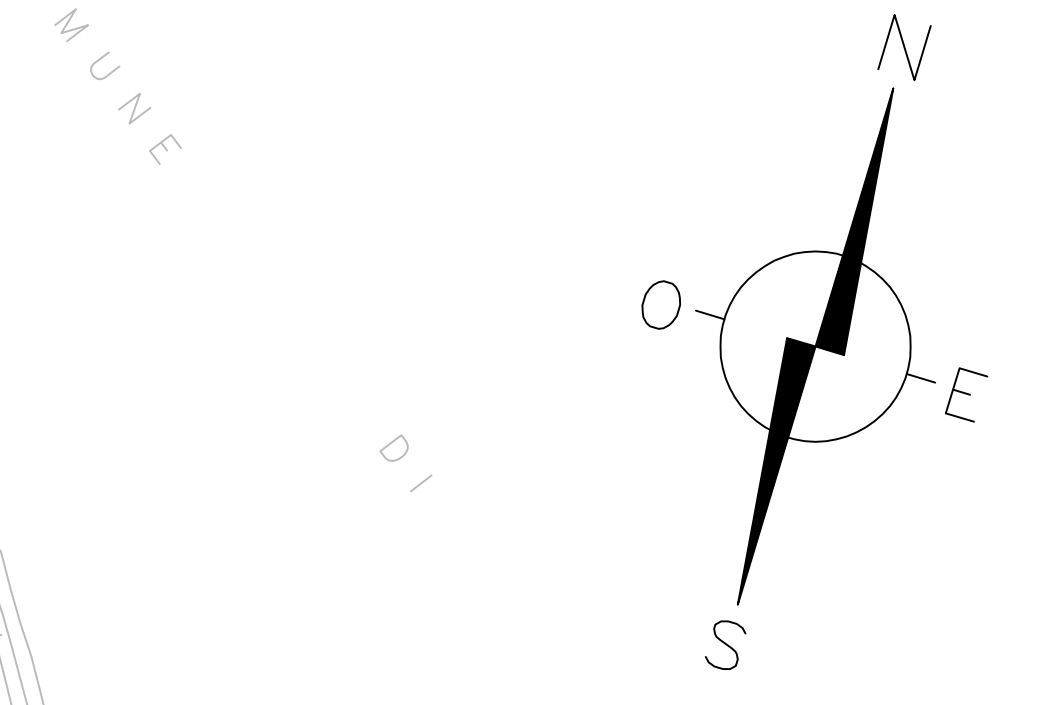

Alveo demaniale in disuso

PP.1

PP

QQ