COMUNE DI NEMBRO

Provincia di Bergamo

STUDIO DELLE VALENZE DEL TERRITORIO AGRICOLO FORESTALE, DEGLI AMBITI DI NATURALITÀ, DEGLI EDIFICI IN ZONA RURALE E DELLA VIABILITÀ MINORE, STORICA E DI INTERESSE PAESISTICO IN AMBITO EXTRAURBANO - CENSIMENTO DEL VERDE PUBBLICO IN AMBITO URBANO

REDAZIONE VARIANTE N. 1

PROGETTO E COORDINAMENTO
arch. Domenico Leo

GRUPPO DI PROGETTAZIONE
geom. Francesco Carrara
arch. Mariagiovanna Giudici
urb. Sara Bertuletti
geom. Manuela Seno

Adottato con Delibera del Consiglio Comunale n. __ del __/__/____
Approvazione con Delibera del Consiglio Comunale n. __ del __/__/____
Pubblicato sul BURL n. __ del __/__/____
Procedimento compreso all'interno della Variante n. 1 del PGT vigente

REDAZIONE ORIGINARIA

CAPOGRUPPO:

DOTT. AGRONOMO
MARIO CARMINATI
tel. 035 34 57 68, fax 035 36 30 66,
e-mail mariocarminati@virgilio.it

GRUPPO LAVORO:

DOTT. ARCHITETTO
CESARE CARMINATI

DOTT. FORESTALE
STEFANO ENFISSI

DOTT. ARCHITETTO DOTT. PAESAGGISTA
LUIGINO PIROLA

ESPERTI LOCALI

CARLO MARCONI
GIANNI COMOTTI
FRANCO INNOCENTI

GIUGNO-2006
aggiornamenti:
novembre 2006
dicembre 2006
gennaio 2007

scala: 1:2000

Tav. 2a

LONNO

PIANO DELLA VIABILITA' MINORE

censimento dei percorsi, dei fabbricati e dei manufatti in ambito extraurbano

STUDIO CARMINATI
via Martinella 65 - 24020 - Torre Boldone - BG
tel 035.34.57.68 - tel/fax 035.36.30.66
mariocarminati@virgilio.it

collaboratori:
dott. Amanda Ballaré
geom. Riccardo Capelli
dis. Francesco Ronzoni

A termine di legge lo STUDIO CARMINATI si riserva tutti i diritti e le proprietà di questo disegno con la proibizione di riprodurlo

	PERCORSI SU AREE PUBBLICHE desunti da analisi delle mappe catastali e verificati in campagna	PERCORSI CONSORZIALI DI USO PUBBLICO desunti da analisi delle mappe catastali e verificati in campagna	PERCORSI SU AREE PRIVATE verificati in campagna
traccia			
sentiero			
mulattiera			
carrareccia			
carrareccia con muri			
rotabile			
percorsi presenti sulle mappe catastali e non esistenti di fatto			
Percorsi di proprietà comunale inclusi in fondi privati			
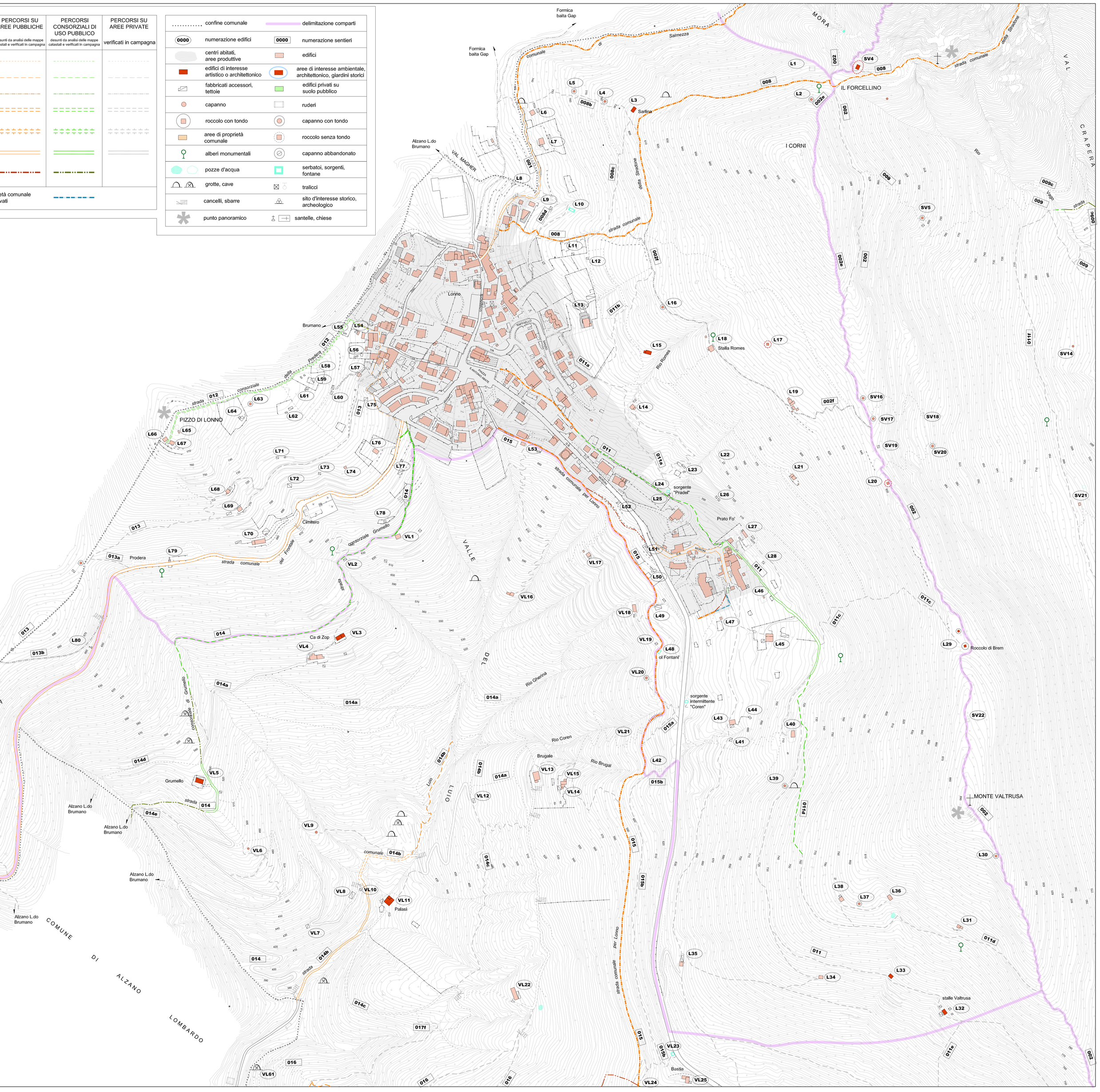
	confine comunale		delimitazione comparti
0000	numerazione edifici	0000	numerazione sentieri
	centri abitati, aree produttive		edifici
	edifici di interesse artistico o architettonico		aree di interesse ambientale, architettonico, giardini storici
	fabbricati accessori, tettoie		edifici privati su suolo pubblico
	capanno		ruderi
	roccolo con tondo		capanno con tondo
	aree di proprietà comunale		roccolo senza tondo
	alberi monumentali		capanno abbandonato
	pozze d'acqua		serbatoi, sorgenti, fontane
	grotte, cave		tralicci
	cancelli, sbarre		sito d'interesse storico, archeologico
	punto panoramico		santelle, chiese