

Rete ecologica provinciale

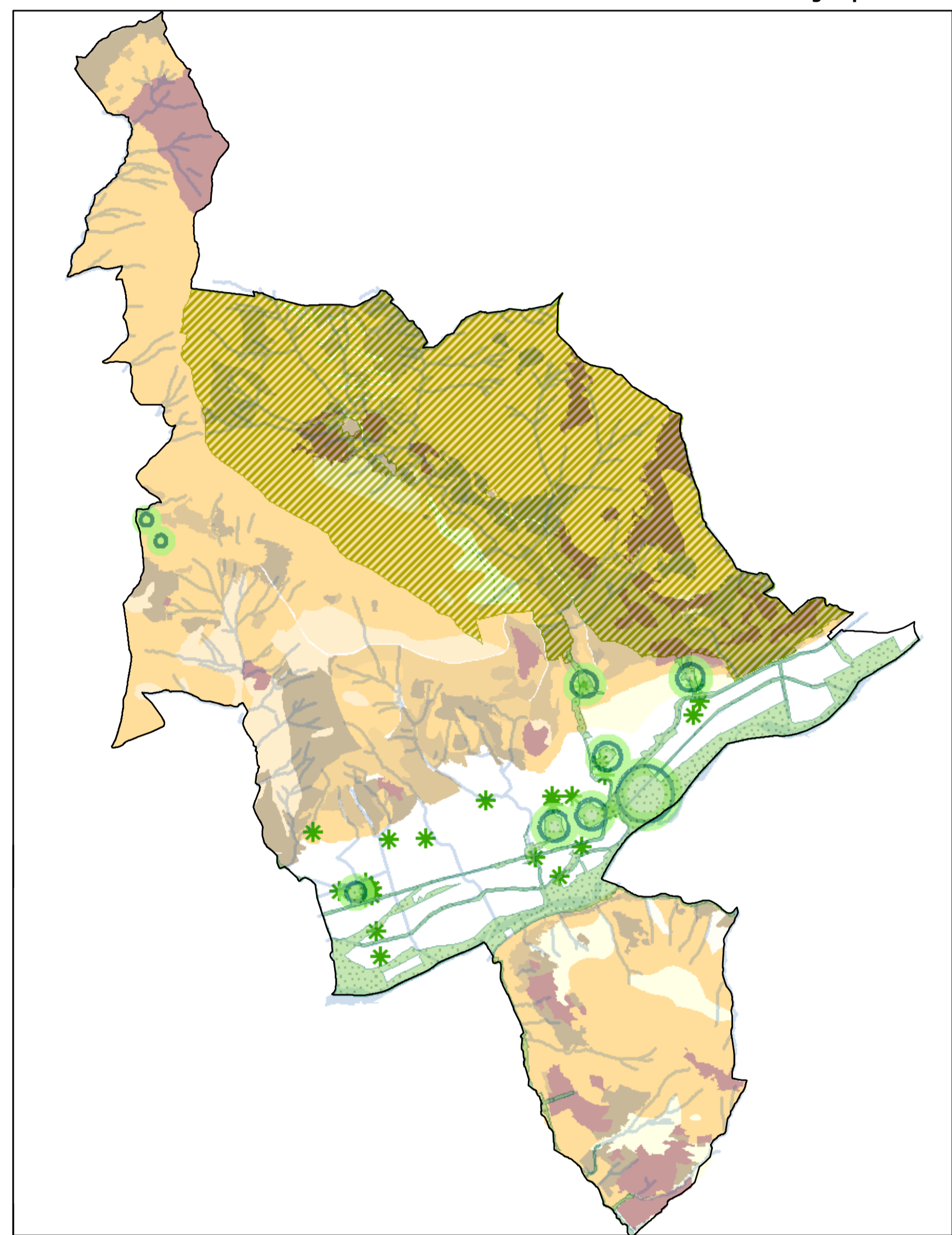

Sensibilità paesistica e caratteri del paesaggio

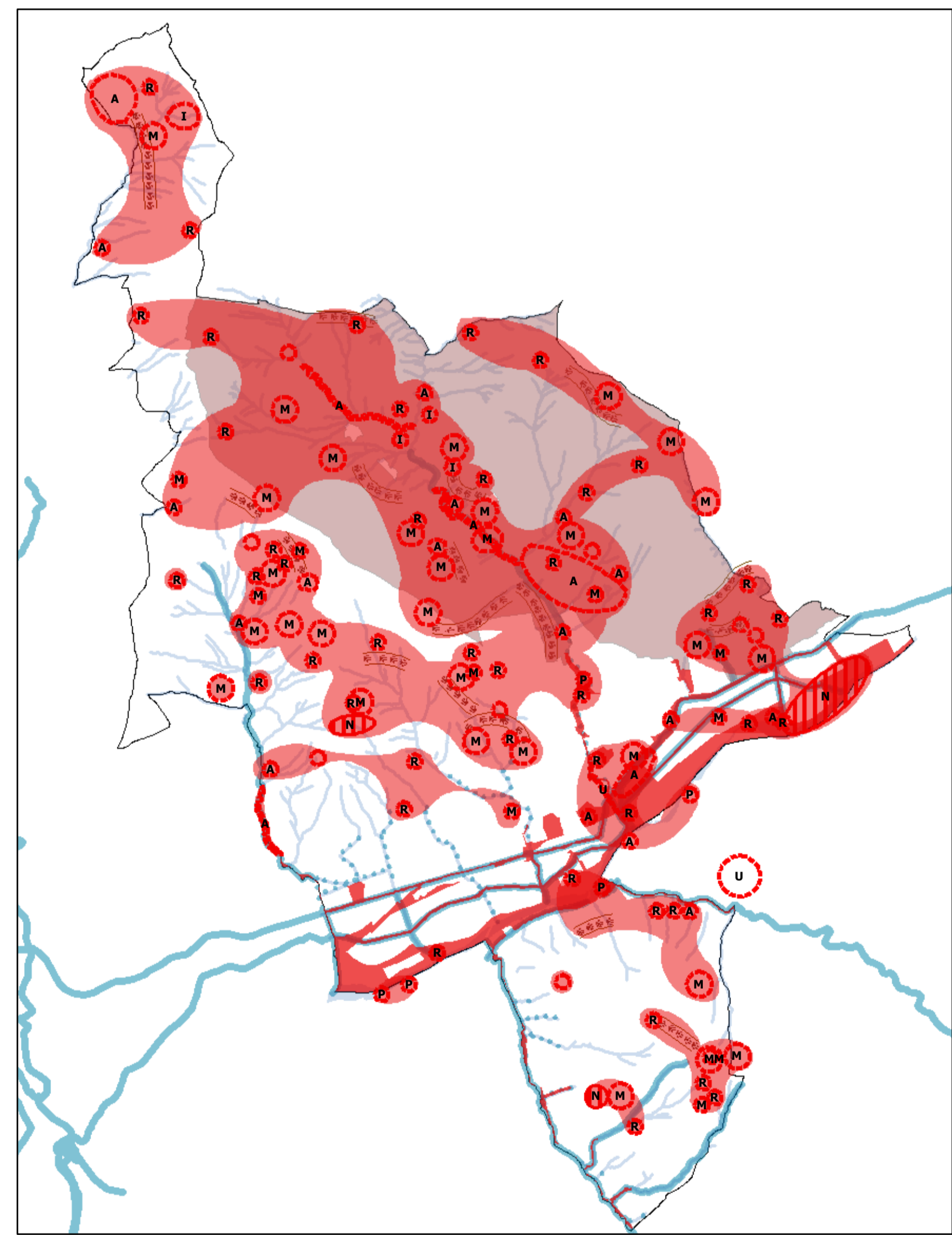

Distribuzione delle specie animali

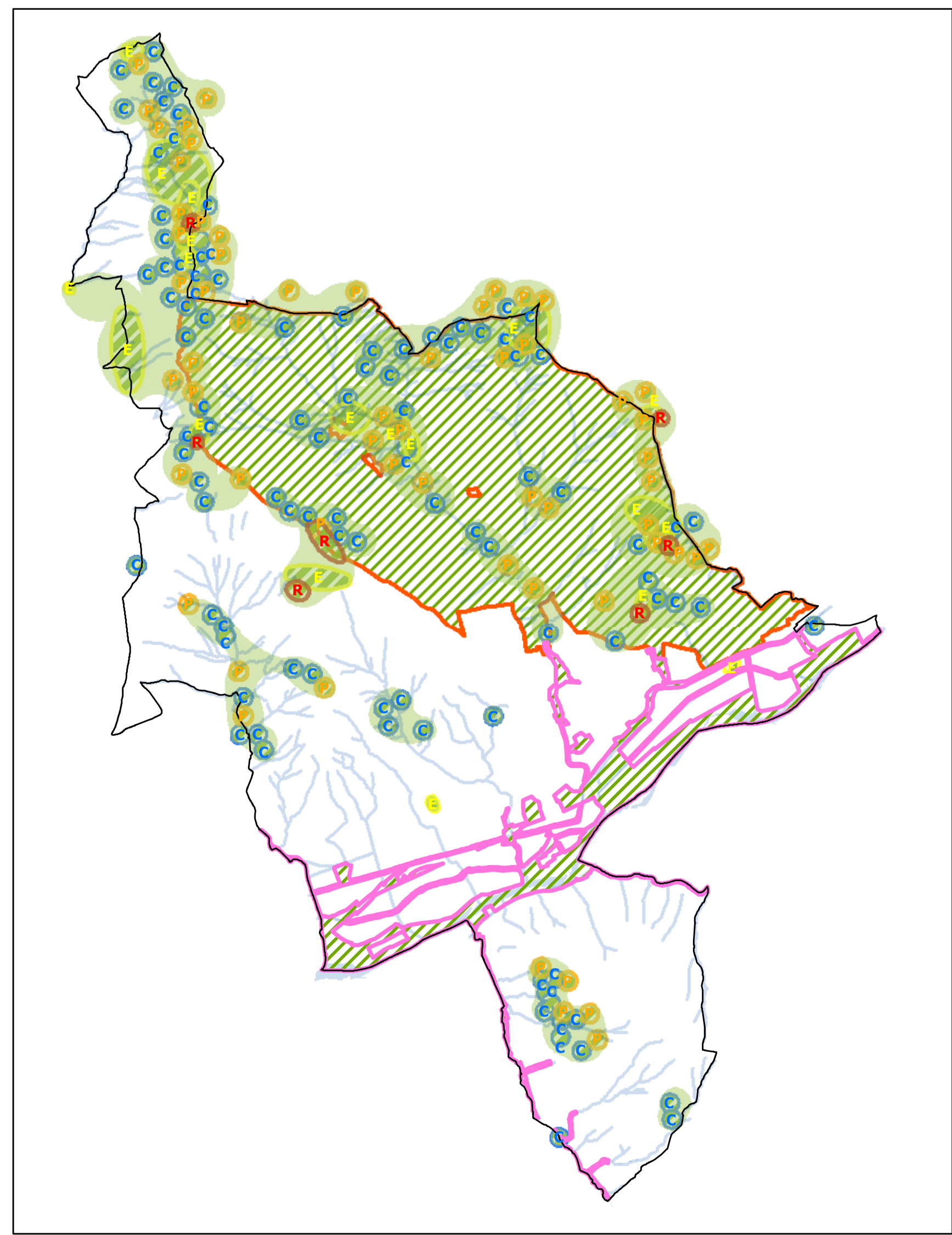

Distribuzione delle specie vegetali

- Legenda**
- Rete ecologica**
- rete ecologica principale
 - rete ecologica secondaria
 - corridoio primario
 - ganglio o "area sorgente" primario
 - ganglio o "area sorgente" secondario
- Reticolo idrografico**
- asta fluviale
 - reticolo minore

- Elementi significativi**
- PL.I.S. NaturalSerio
 - PL.I.S. Piazze e Trevasco
 - stepping stone
 - area verde privata
- Reticolo idrografico**
- fiume Serio
 - torrente o roggia
- Classi di sensibilità paesistica**
- valore di sensibilità pari a 1.5
 - valore di sensibilità pari a 2
 - valore di sensibilità pari a 2.5
 - valore di sensibilità pari a 3
 - valore di sensibilità pari a 3.5
 - valore di sensibilità pari a 4
 - valore di sensibilità pari a 4.5
 - valore di sensibilità pari a 5

- PL.I.S. NaturalSerio (l'area risulta essere contenitore di diverse specie animali)
 - PL.I.S. Piazze e Trevasco
 - aree, fuori dal P.L.I.S., da salvaguardare per la presenza di animali
- Distribuzione della fauna**
- area con carattere di nicchia ecologica
 - A artropodi
 - I insetti
 - M mammiferi
 - P pesci
 - R rettili
 - U uccelli
- Corridoi ecologici**
- percorso privilegiato del capriolo
 - connessione forte
 - connessione debole

- Distribuzione della flora**
- PL.I.S. NaturalSerio (area con presenza di svariate e significative specie vegetali)
 - PL.I.S. Piazze e Trevasco
 - area da salvaguardare per la presenza di svariate e significative specie vegetali
- Classificazione della flora all'esterno del P.L.I.S.**
- specie rara
 - flora protetta
 - specie endemica
 - specie a protezione controllata

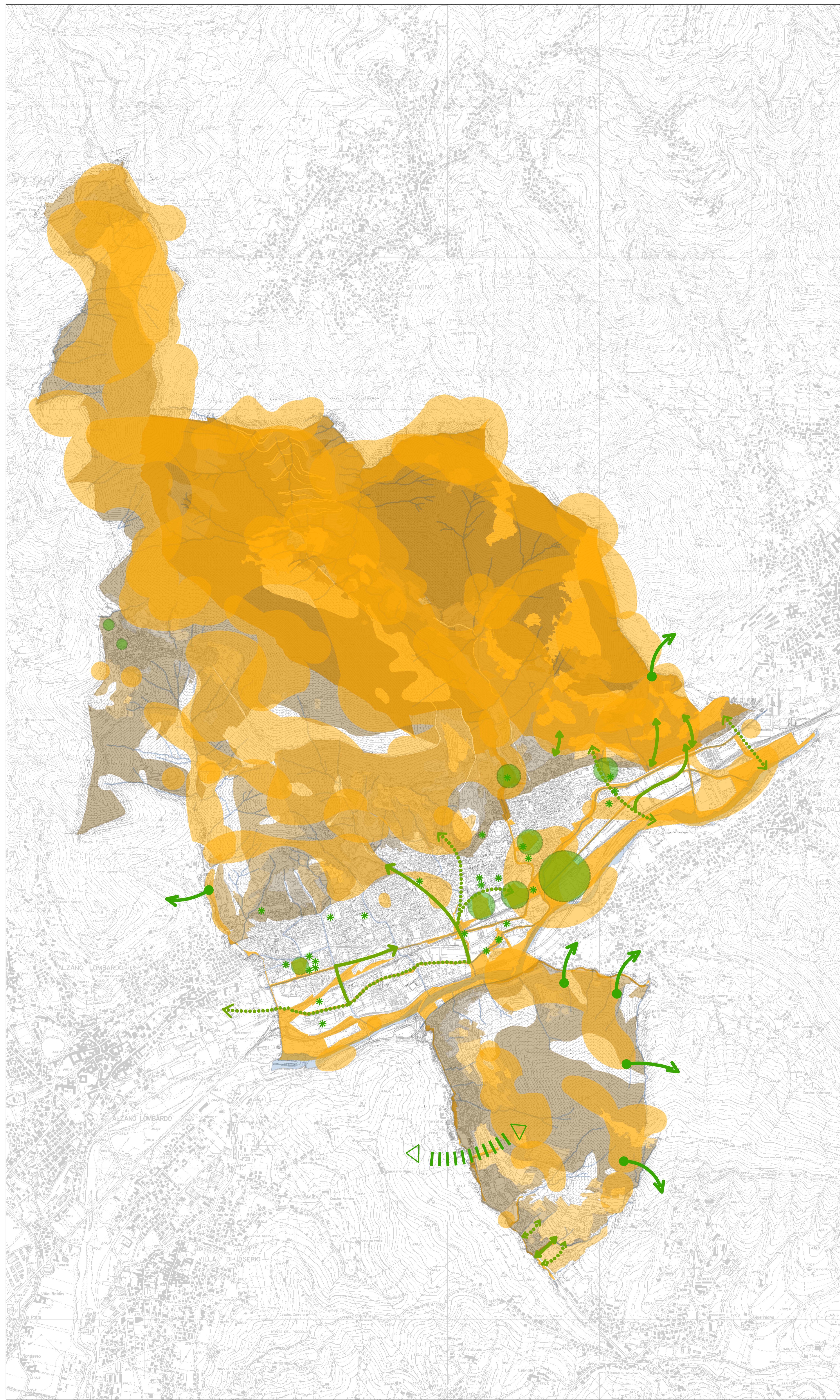

- Legenda**
- Aree verdi significative**
- stepping stone
 - area verde in progetto
- Rete idrica**
- Fiume Serio
 - canale - roggia
 - reticolo minore
- Aree interessate dalla rete**
- PL.I.S. NaturalSerio
 - PL.I.S. Piazze e Trevasco
 - aree interessate da specie vegetali protette
 - aree interessate da specie animali protette
 - classe di sensibilità paesistica 5
 - classe di sensibilità paesistica 4.5
 - classe di sensibilità paesistica 4
 - classe di sensibilità paesistica compresa tra 3.5 e 3
- Strategia per la costruzione e/o il mantenimento della rete**
- connessione debole
 - connessione forte
 - varco
 - connessione verso altri comuni

Rete ecologica comunale - R.E.C.

Comune di Membro
 Provincia di Bergamo

Eugenio Caviglioli - sindaco
 Vincenzo De Filippis - segretario comunale
 Marzia Perico - assessore territorio e lavori pubblici

Piano di governo del territorio
 Documento di Piano

Adottato D.C.C. n° 17 del 22/05/10 Approvato D.C.C. n° 40 del 02/12/10 BURL n° 8 del 23/02/11

Varianze 02
 Adottato D.C.C. n° 11 del 11/11/11 Approvato D.C.C. n° 11 del 11/11/11 BURL n° 11 del 11/11/11

12 Reti ecologiche

PROGETTO E COORDINAMENTO
 arch. Domenico Leo

GRUPPO DI PROGETTAZIONE
 geom. Francesco Carrazza
 arch. Mariagiovanna Gualdi
 urb. Sara Bertoldi
 geom. Maurizio Seno

PROCEDIMENTO DI ESCLUSIONE DI SVS
 arch. Domenico Leo autorità procedente
 arch. Silvio Cerini autorità competente