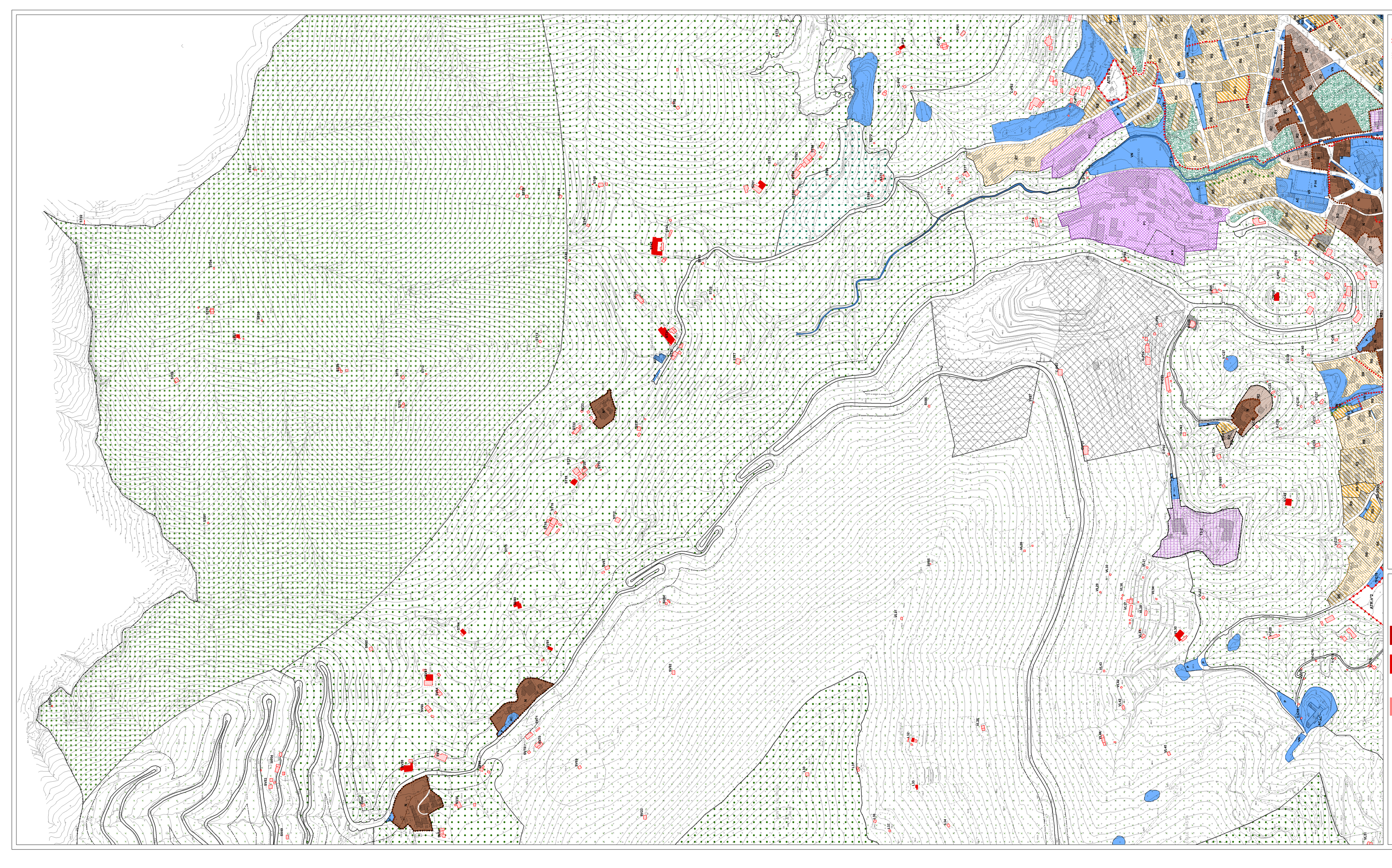

LEGENDA

- Tessuto urbano consolidato (T.U.C)
- Ambito ATR - (artt. 5 e 6 NTA DdP)
- Ambito di Piano attuativo - Volumetria definita (art.14 NTA PDR)
- Nucleo di antica formazione -NAF (art.20 NTA PdR)

Ambito residenziale

- Tessuto di antica formazione - N (art.20 NTA PdR)
- Tessuto fortemente consolidato a prevalente destinazione residenziale - R1 (art.21 NTA PdR)
- Tessuto fortemente consolidato a prevalente destinazione residenziale - R2 (art.21 NTA PdR)
- Tessuto fortemente consolidato a prevalente destinazione residenziale - R3 (art.21 NTA PdR)
- Tessuto fortemente consolidato a prevalente destinazione residenziale - R4 (art.21 NTA PdR)
- Tessuto consolidato a prevalente destinazione residenziale - R5 (art.22 NTA)
- Tessuto consolidato ad assetto modificabile e a prevalente destinazione residenziale - R6 (art.23 NTA PdR)
- Tessuto consolidato ad assetto modificabile e a prevalente destinazione residenziale - R7 (art.23 NTA PdR)
- Tessuto di completamento a prevalente destinazione residenziale - R8 R9 (art.24 NTA PdR)
- Tessuto consolidato a verde privato - RV (art.25 NTA PdR)

Ambito non residenziale

- Tessuto consolidato a destinazione produttiva - P1 (art.27 NTA PdR)
- Tessuto consolidato a destinazione terziaria - T1 (art.27 NTA PdR)
- Tessuto consolidato a destinazione non residenziale modificabile - PRU (art.28 NTA PdR)
- Tessuto consolidato misto trasformabile in terziario - T2 (art.29 NTA PdR)
- Tessuto consolidato misto non residenziale trasformabile in residenziale - P2 (art.30 NTA PdR)
- Tessuto di completamento a destinazione produttiva - P3 (art.31 NTA PdR)
- Tessuto di completamento a destinazione terziaria - T3 (art.31 NTA PdR)

Ambito extraurbano

- Ambiti di elevata naturalità (art.43 NTA PdR)
- Ambiti di pregio storico–architettonico–paesaggistico e dell'identità dei luoghi (art.44 NTA PdR)
- Ambiti di salvaguardia e valorizzazione ambientale (art.45 NTA PdR)
- Ambiti panoramici e di verde periurbano (art.46 NTA PdR)
- Ambiti di ripristino ambientale (art.47 NTA PdR)
- Ambiti per attività estrattiva (art.48 NTA PdR)
- Edificio in area extraurbana di interesse artistico o architettonico (vedi elaborati dello studio degli edifici in area extraurbana)
- Edificio in area extraurbana (vedi elaborati dello studio degli edifici in area extraurbana)
- 0000 Codice identificativo edifici

Ambito a servizi

- P Area per parcheggio pubblico o di interesse pubblico (art.18 NTA PdR)
- P int Area per parcheggio interrato (art.18 NTA PdR)
- IS Area per istruzione, assistenza alla prima infanzia, verde naturale (art.17 NTA PdR)
- VN Area per verde naturale (art.17 NTA PdR)
- VN n° Area per verde naturale (all.to 1 NTA PdR)
- VS Area per verde sportivo (art. 17 NTA PdR)
- VR Area per verde ricreativo (art.17 NTA PdR)
- AC Area per attrezzature di interesse collettivo, attrezzature per servizi religiosi (art.17 NTA PdR)
- IT Area per impianto tecnologico (art.15 NTA PdR)
- Parco geologico in area per attività estrattiva (art.17 NTA PdR)

Ambito viabilistico

- Area destinata alla viabilità (art.16 NTA PdR)
- Strada di progetto (art.16 NTA PdR)
- Percorso pedonale (art.16 NTA PdR)
- Fascia di rispetto stradale(art.16 NTA PdR)
- Fascia di rispetto cimiteriale(art.XX NTAXXX)
- Fascia TEB (art.16 NTA PdR)

Altro

- Distanza minima dalla strada (art.8 NTA PdR)
- Arretramento ambientale
- Reticolo idrico e di bonifica (Regolamento Regionale n°3 del 8 Febbraio 2010)
- Reticolo idrico e di bonifica (Regolamento Regionale n°3 del 8 Febbraio 2010) Roggia tombinata
- Vedi riferimento NTA PdR

Comune di Nembro
Provincia di Bergamo

PGT

Claudio Cancelli - sindaco -
Salvatore Alletto - segretario comunale -
Candida Mignone - assessore territorio e lavori pubblici -

Piano di governo del territorio

Adottato D.C.C. n° 17 del 23/06/10 Approvato D.C.C. n° 40 del 02/12/10 BURL N° 8 del 23/02/11

Piano delle Regole

Variante 04

Adottato D.C.C. n° 27 del 22/09/14 Approvato D.C.C. n° 57 del 27/11/14 BURL n° 11 del 11/03/15

03 Trevasco

Scala 1:2.000

PROGETTO E COORDINAMENTO
arch. Domenico Leo

GRUPPO DI PROGETTAZIONE
geom. Francesco Carrara
urb. Sara Bertoletti
geom. Manuela Seno
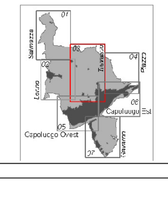
Con la collaborazione del Coordinamento dei Liberi Professionisti di Nembro
Geom. Massimiliano Baroella
Arch. Sara Carrara
Arch. Maria Mascarelli
Geom. Luigi Rondi