

AREA 4 - AMBITO COMMERCIALE-PRODUTTIVO SUD-OVEST

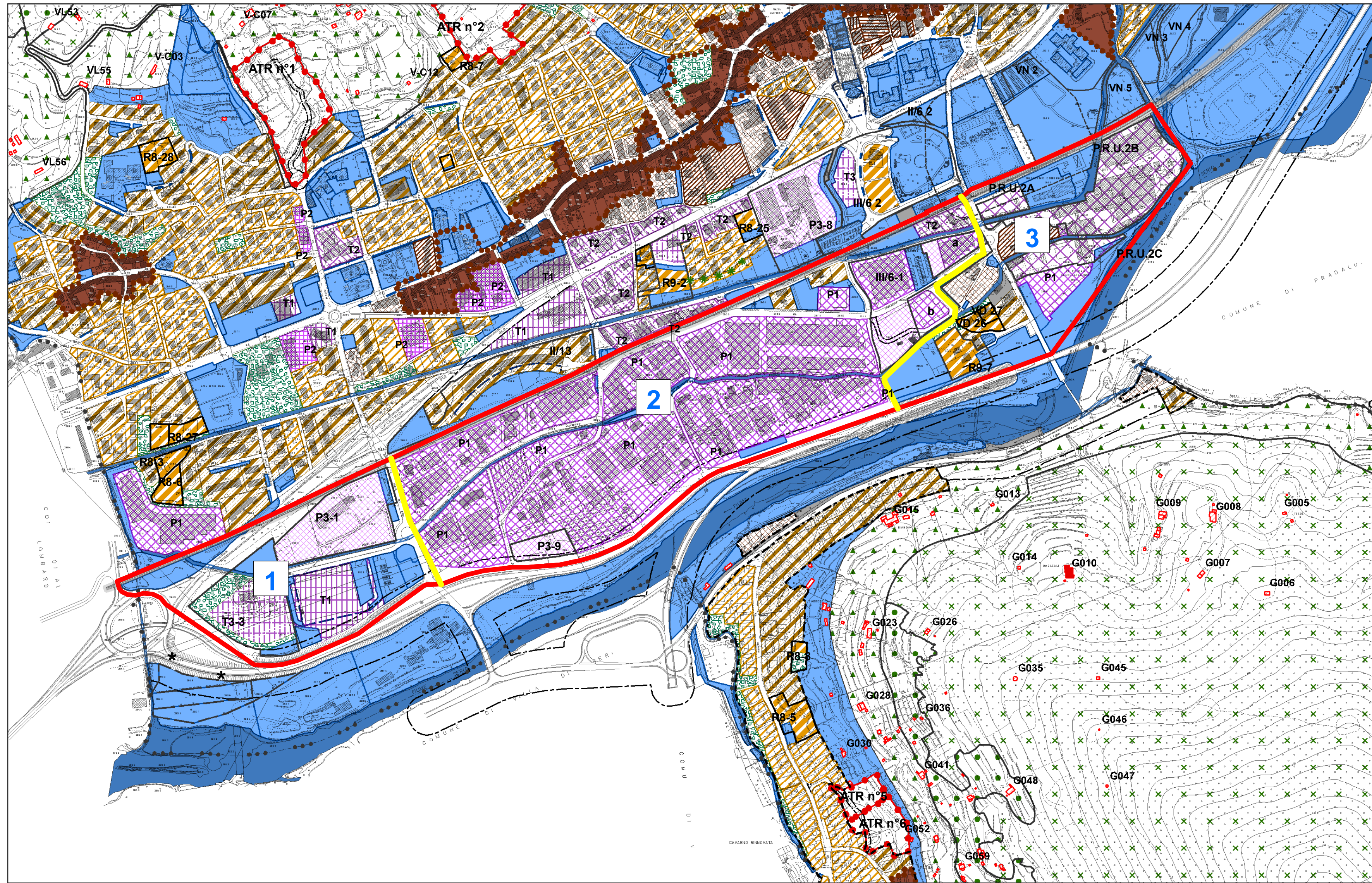

LEGENDA

Ambito residenziale

- Tessuto fortemente consolidato a prevalente destinazione residenziale - R1 (art.21 NTA PdR)
- Tessuto fortemente consolidato a prevalente destinazione residenziale - R2 (art.21 NTA PdR)
- Tessuto fortemente consolidato a prevalente destinazione residenziale - R3 (art.21 NTA PdR)
- Tessuto fortemente consolidato a prevalente destinazione residenziale - R4 (art.21 NTA PdR)
- Tessuto consolidato a prevalente destinazione residenziale - R5 (art.22 NTA)
- Tessuto consolidato ad assetto modificabile e a prevalente destinazione residenziale - R6 (art.23 NTA PdR)
- Tessuto consolidato ad assetto modificabile e a prevalente destinazione residenziale - R7 (art.23 NTA PdR)
- Tessuto di completamento a prevalente destinazione residenziale - R8 R9 (art.24 NTA PdR)
- Tessuto consolidato a verde privato - RV (art.25 NTA PdR)

Ambito non residenziale

- Tessuto consolidato a destinazione produttiva - P1 (art.27 NTA PdR)
- Tessuto consolidato a destinazione terziaria - T1 (art.27 NTA PdR)
- Tessuto consolidato a destinazione non residenziale modificabile - PRU (art.28 NTA PdR)
- Tessuto consolidato misto trasformabile in terziario - T2 (art.29 NTA PdR)
- Tessuto consolidato misto non residenziale trasformabile in residenziale - P2 (art.30 NTA PdR)
- Tessuto di completamento a destinazione produttiva - P3 (art.31 NTA PdR)
- Tessuto di completamento a destinazione terziaria - T3 (art.31 NTA PdR)

Ambito a servizi

- P Area per parcheggio pubblico o di interesse pubblico (art.18 NTA PdR)
- P Int Area per parcheggio interrato (art.18 NTA PdR)
- IS Area per istruzione, assistenza alla prima infanzia, verde naturale (art.17 NTA PdR)
- VN Area per verde naturale (art.17 NTA PdR)
- VN n° Area per verde naturale (all.to 1 NTA PdR)
- VS Area per verde sportivo (art. 17 NTA PdR)
- VR Area per verde ricreativo (art.17 NTA PdR)
- AC Area per attrezzature di interesse collettivo, attrezzature per servizi religiosi (art.17 NTA PdR)
- IT Area per impianto tecnologico (art.15 NTA PdR)

Area di insediamento

Limite di zona

n° dell'area

AREA 5 - AMBITO COMMERCIALE-PRODUTTIVO SUD-EST

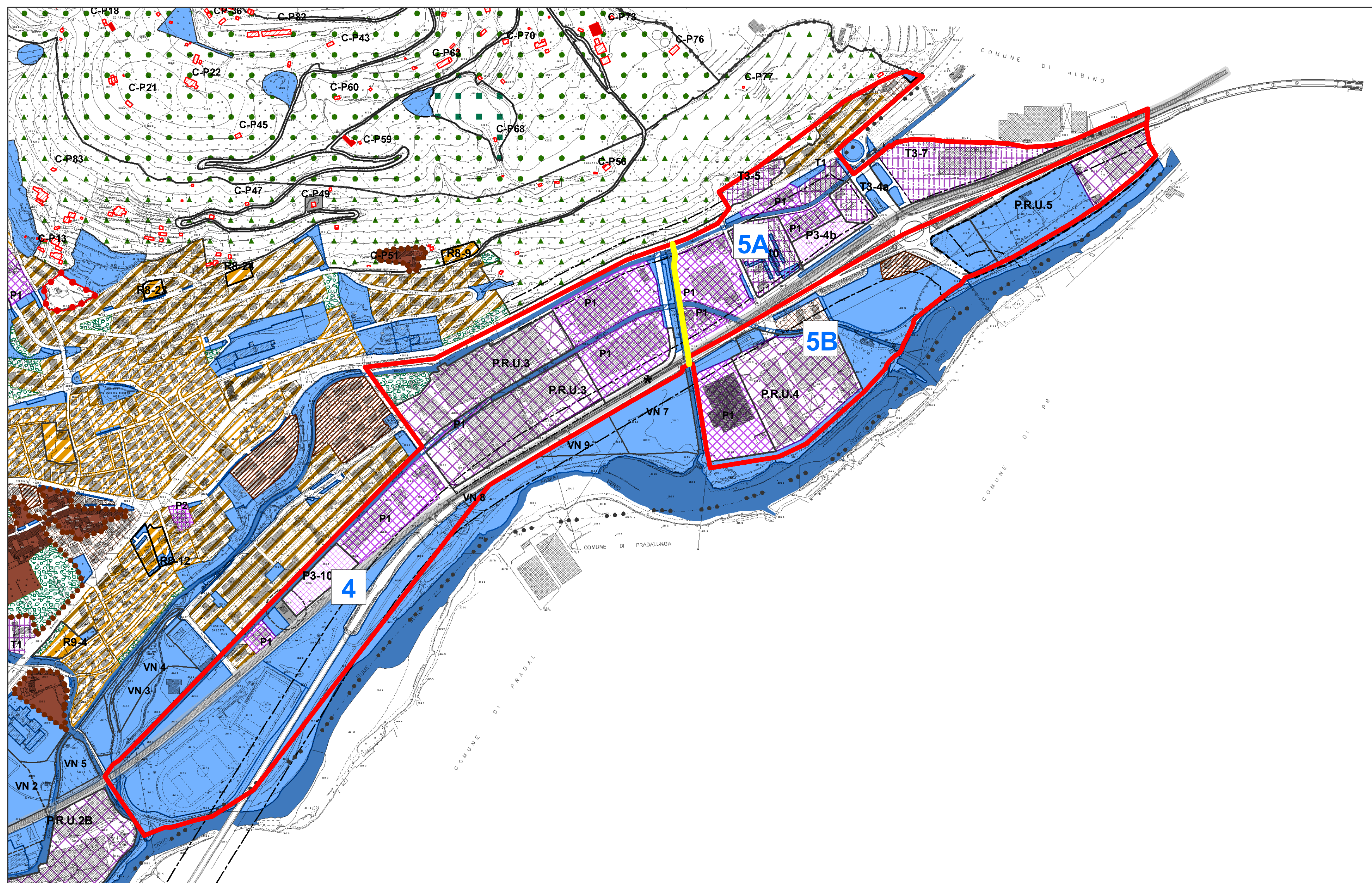

Comune di Nembro
Provincia di Bergamo

Claudio Cancelli - sindaco -
Salvatore Alletto - segretario comunale -
Candida Mignani - assessore territorio -

PGT
nembro
Piano della regola

agenda 21

Piano di governo del territorio

Adottato D.C.C. n° 17 del 25/06/10 Approvato D.C.C. n° 40 del 02/12/10 BURL N° 8 del 23/02/11

SUAP - Sportello Unico Attività Produttive

Piano delle Regole Componente commerciale

Variente 05

Adottato D.C.C. n° 27 del 03/06/15 Approvato D.C.C. n° 48 del 25/09/15 BURL n° 43 del 21/10/15

9A-3 Individuazione aree d'insediamento:
Ambito commerciale-produttivo
scala 1:5.000

PROGETTO E COORDINAMENTO
arch. Domenico Leo

GRUPPO DI PROGETTAZIONE
dott.ssa Adelaide Tavola
geom. Francesco Carrara
urb. Sara Bertuletti
geom. Manuela Seno

Consulenza tecnica ed elaborazione dati:

Studio Colombini S&W snc di Colombini Simona & C.
formazione - consulenza - management - suap - programmazione urbanistica-commerciale