

LEGENDA SIMBOLI IMPIANTI ANTINCENDIO

|   |                           |
|---|---------------------------|
| V | ATTICO ESTERNO VOT QUARTO |
| ⊕ | ESTERNO D'IMPEDIMENTO     |

Disposizione posteggi

Linea invalicabile



**Comune di Nembro**  
Provincia di Bergamo

Claudio Cancelli  
Salvatore Alletto  
Candida Mignani

- sindaco -  
- segretario comunale -  
- assessore territorio -



## Piano di governo del territorio

Adottato D.C.C. n° 17 del 25/06/10 Approvato D.C.C. n° 40 del 02/12/10 BURL N° 8 del 23/02/11

### SUAP - Sportello Unico Attività Produttive

### Piano delle Regole Componente commerciale

#### Variante 05

Adottato D.C.C. n° 27 del 03/06/15 Approvato D.C.C. n° 48 del 25/09/15 BURL n° 43 del 21/10/15

### 9A-5 Mercato cittadino

scala 1:200

#### PROGETTO E COORDINAMENTO

arch. Domenico Leo

#### GRUPPO DI PROGETTAZIONE

dott.ssa Adelaide Tavola  
geom. Francesco Carrara  
urb. Sara Bertuletti  
geom. Manuela Seno

#### Consulenza tecnica ed elaborazione dati:

Studio Colombini S&W snc di Colombini Simona & C.  
formazione - consulenza - management - suap - programmazione urbanistica-commerciale

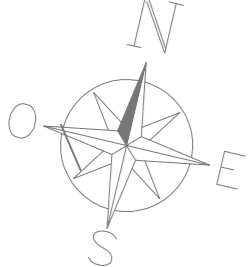
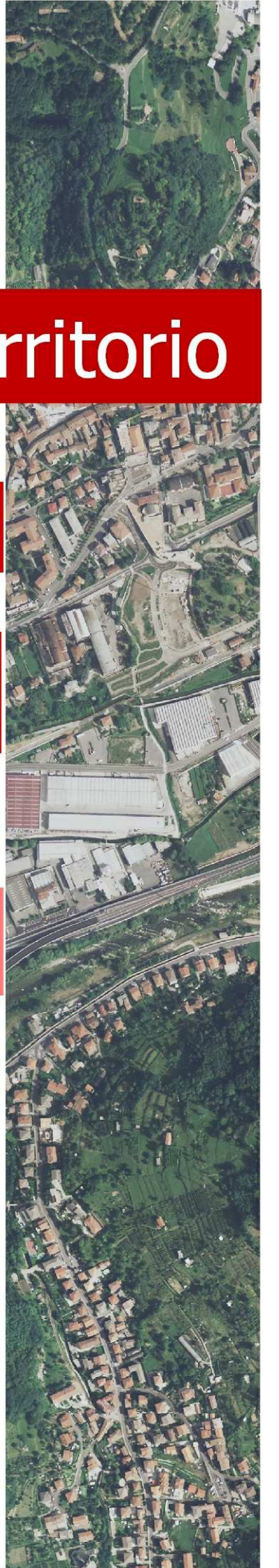





ERROR: syntaxerror  
OFFENDING COMMAND: --nostringval--

STACK:

/Title  
( )  
/Subject  
(D:20151012092018+02'00')  
/ModDate  
( )  
/Keywords  
(PDFCreator Version 0.9.5)  
/Creator  
(D:20151012092018+02'00')  
/CreationDate  
(bertulettis)  
/Author  
-mark-