

Rete ecologica provinciale

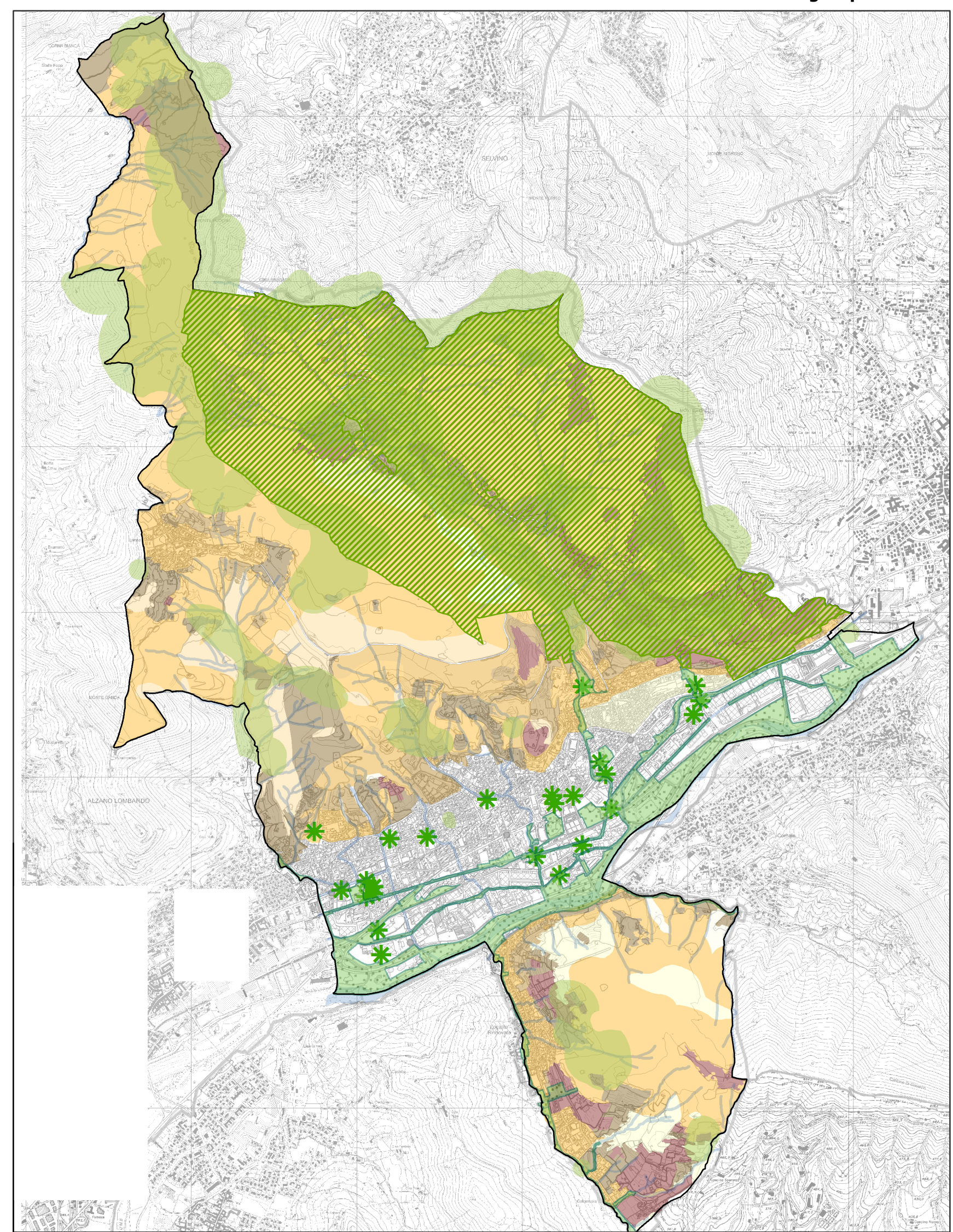

Sensibilità paesistica e caratteri del paesaggio

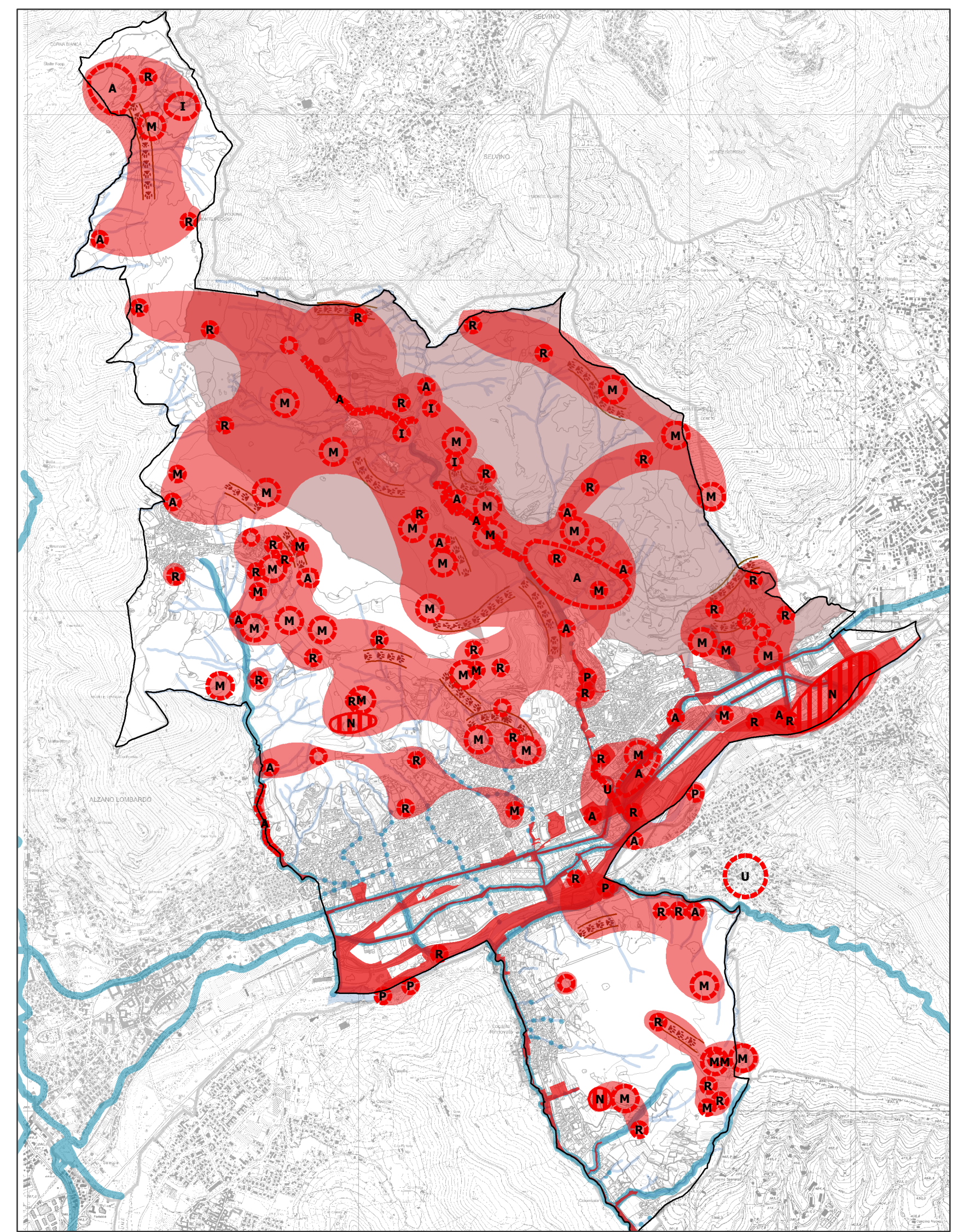

Distribuzione delle specie animali

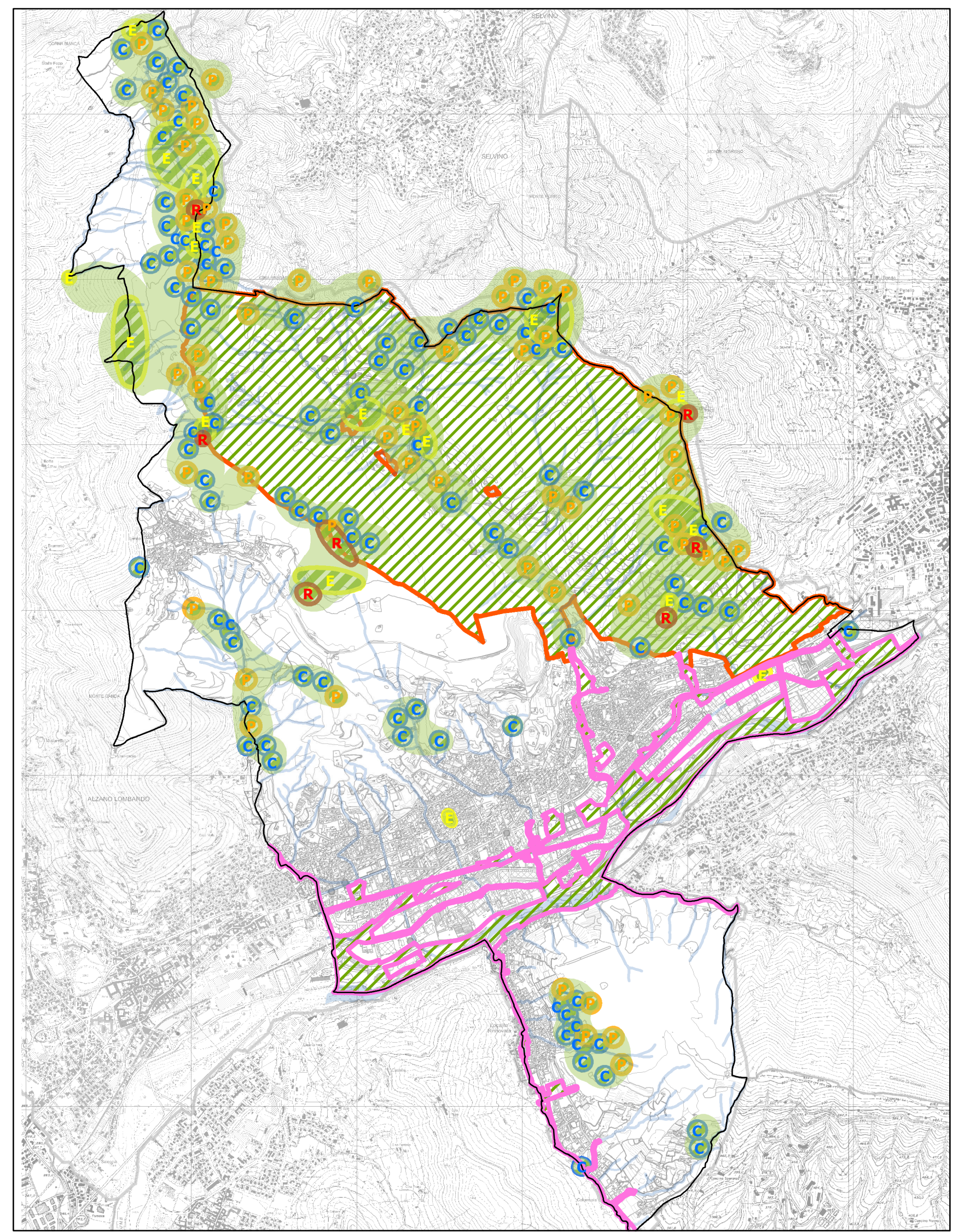

Distribuzione delle specie vegetali

- Legenda**
- Rete ecologica**
- rete ecologica principale
 - rete ecologica secondaria
 - corridoio primario
 - ganglio o "area sorgente" primario
 - ganglio o "area sorgente" secondario
- Reticolo idrografico**
- asta fluviale
 - reticolo minore

- Elementi significativi**
- P.L.I.S. NaturalSero
 - P.L.I.S. Piazze e Trevasco
 - Ampliamento P.L.I.S.
 - stepping stone
 - area verde privata
- Reticolo idrografico**
- fiume Sero
 - torrente o roggia

- Classi di sensibilità paesistica**
- valore di sensibilità pari a 1.5
 - valore di sensibilità pari a 2
 - valore di sensibilità pari a 2.5
 - valore di sensibilità pari a 3
 - valore di sensibilità pari a 3.5
 - valore di sensibilità pari a 4
 - valore di sensibilità pari a 4.5
 - valore di sensibilità pari a 5

- P.L.I.S. NaturalSero (l'area risulta essere contenitore di diverse specie animali)
- P.L.I.S. Piazze e Trevasco, Ampliamento P.L.I.S.
- aree, fuori del P.L.I.S., da salvaguardare per la presenza di animali

- Distribuzione della fauna**
- area con carattere di nicchia ecologica
 - artropodi
 - insetti
 - mammiferi
 - pesci
 - rettili
 - uccelli

- Corridoi ecologici**
- percorso privilegiato del capriolo
 - connessione forte
 - connessione debole

- Distribuzione della flora**
- P.L.I.S. NaturalSero (area con presenza di svariate e significative specie vegetali)
 - P.L.I.S. Piazze e Trevasco
 - area da salvaguardare per la presenza di svariate e significative specie vegetali
- Classificazione della flora all'esterno del P.L.I.S.**
- specie rara
 - flora protetta
 - specie endemica
 - specie a protezione controllata

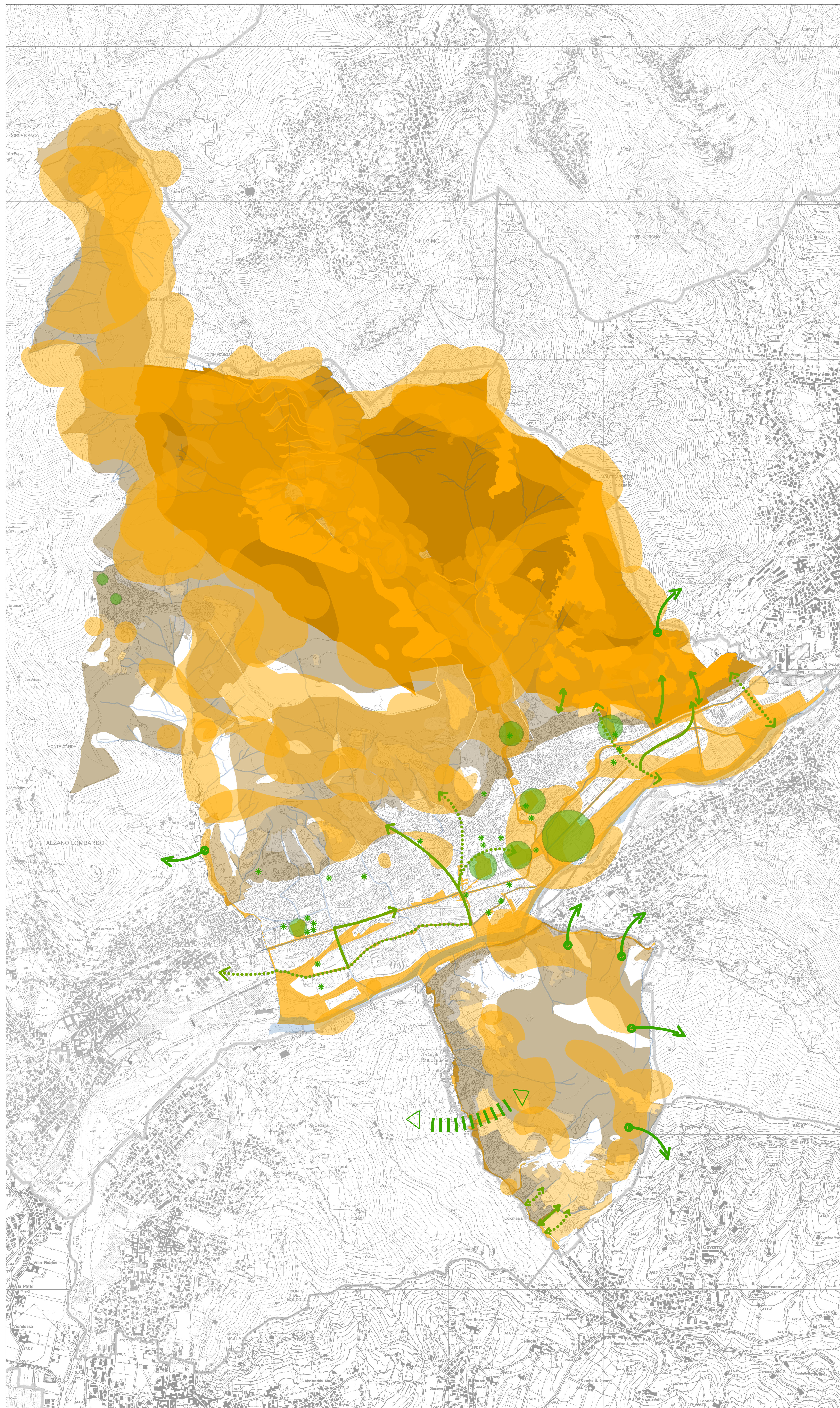

- Legenda**
- Aree verdi significative**
- stepping stone
 - area verde in progetto

- Rete idrica**
- Fiume Sero
 - canale - roggia
 - reticolo minore

- Aree interessate dalla rete**
- P.L.I.S. NaturalSero
 - P.L.I.S. Piazze e Trevasco
 - Ampliamento P.L.I.S.
 - aree interessate da specie vegetali protette
 - aree interessate da specie animali protette
 - classe di sensibilità paesistica 5
 - classe di sensibilità paesistica 4.5
 - classe di sensibilità paesistica 4
 - classe di sensibilità paesistica compresa tra 3.5 e 3

Strategia per la costruzione e/o il mantenimento della rete

- connessione debole
- connessione forte
- varco
- connessione verso altri comuni

Rete ecologica comunale - R.E.C.

Comune di Nembro
Provincia di Bergamo

Claudio Concelli - sindaco
Vittorio Carrara - segretario comunale

Piano di governo del territorio 2015

Adottato D.C.C. n° 22 del 28/04/16 Approvato D.C.C. n° 43 del 26/10/16 BURL n° 50 del 14/12/16

Documento di Piano

Varante 02 PA - SUAP IN VARIANTE AL PGT
Adottato DET n° 22 del 21/05/18 Approvato D.C.C. n° 39 del 27/06/18 BURL n° 32 del 08/08/18

12b Reti Ecologiche Comunali

PROGETTO E COORDINAMENTO
arch. Domenico Leo

GRUPPO DI PROGETTAZIONE
geom. Francesco Carrara
urb. Sara Bartolucci
geom. Manuela Sano