

**NONNO**

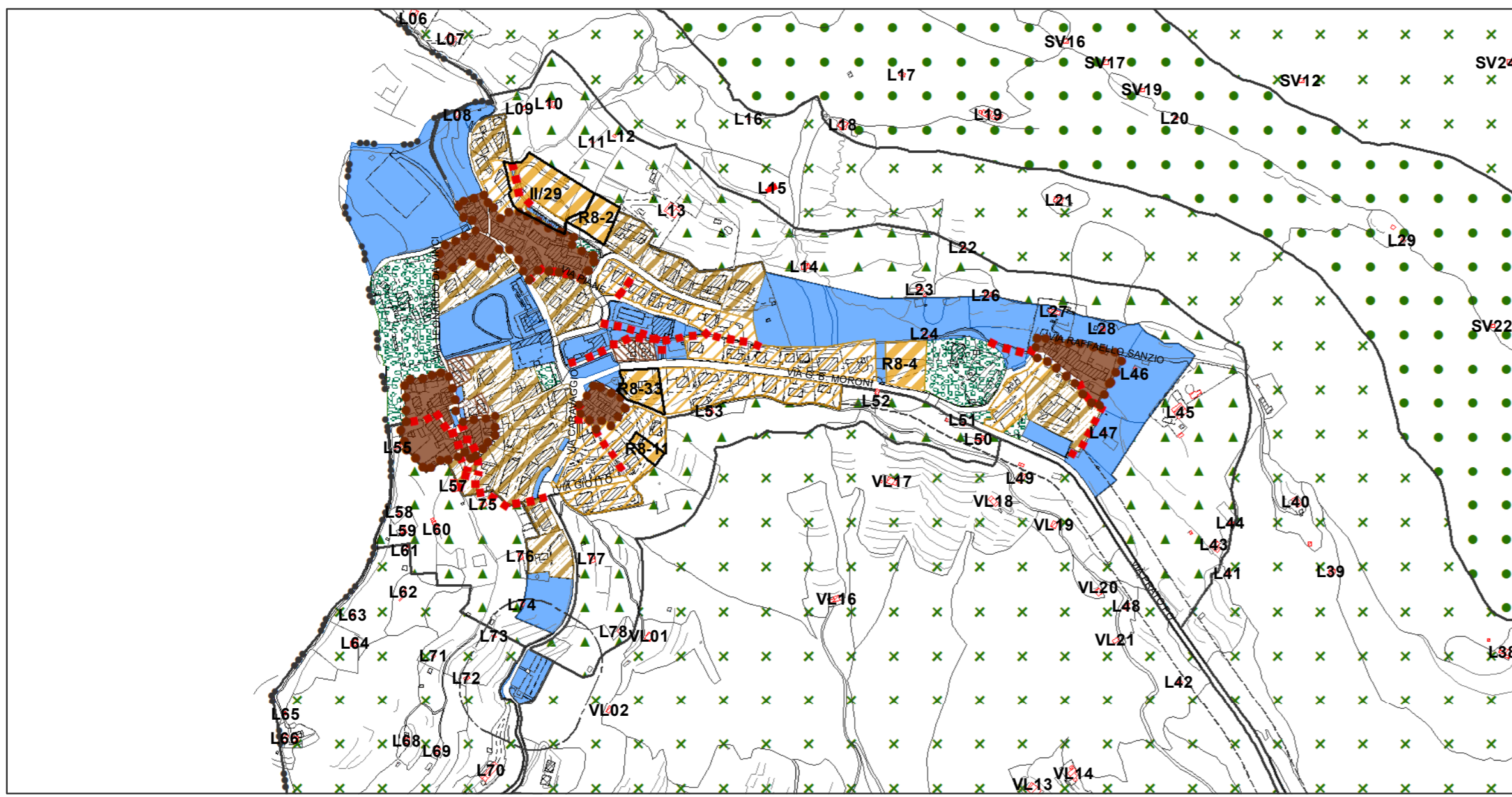

**SALMEZZA**

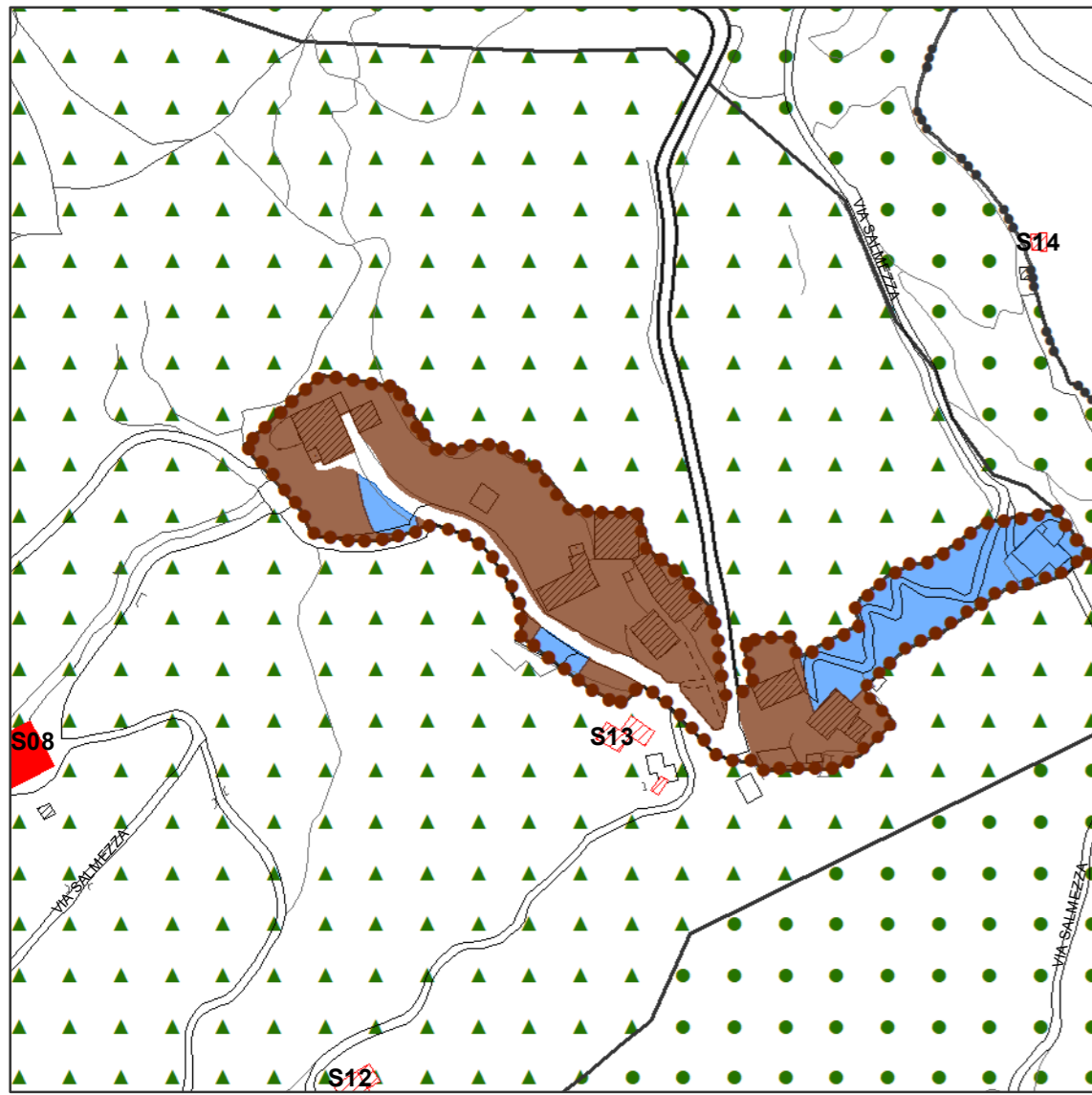

**TREVASCO SAN VITO**

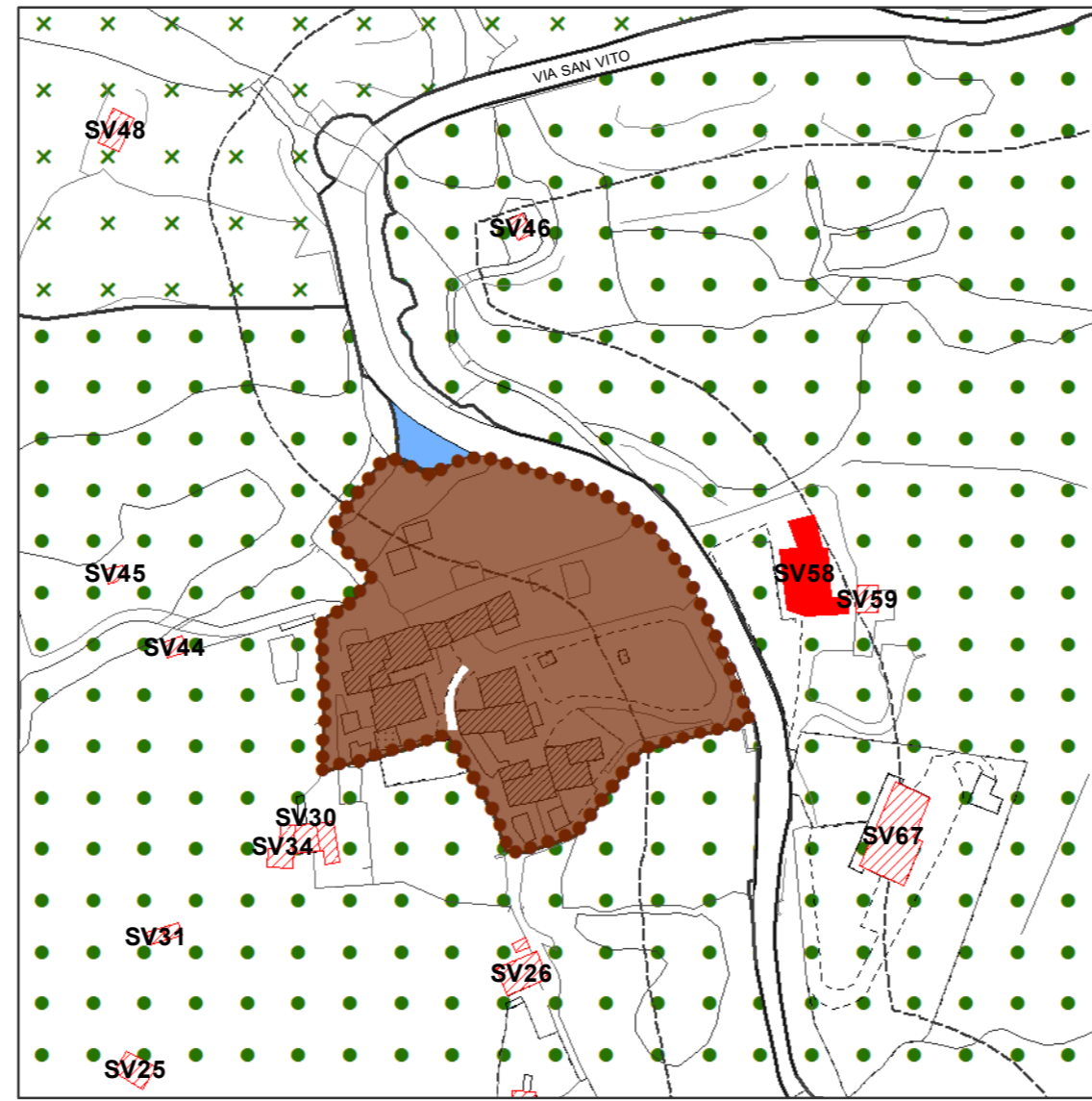

**GAVARNO**

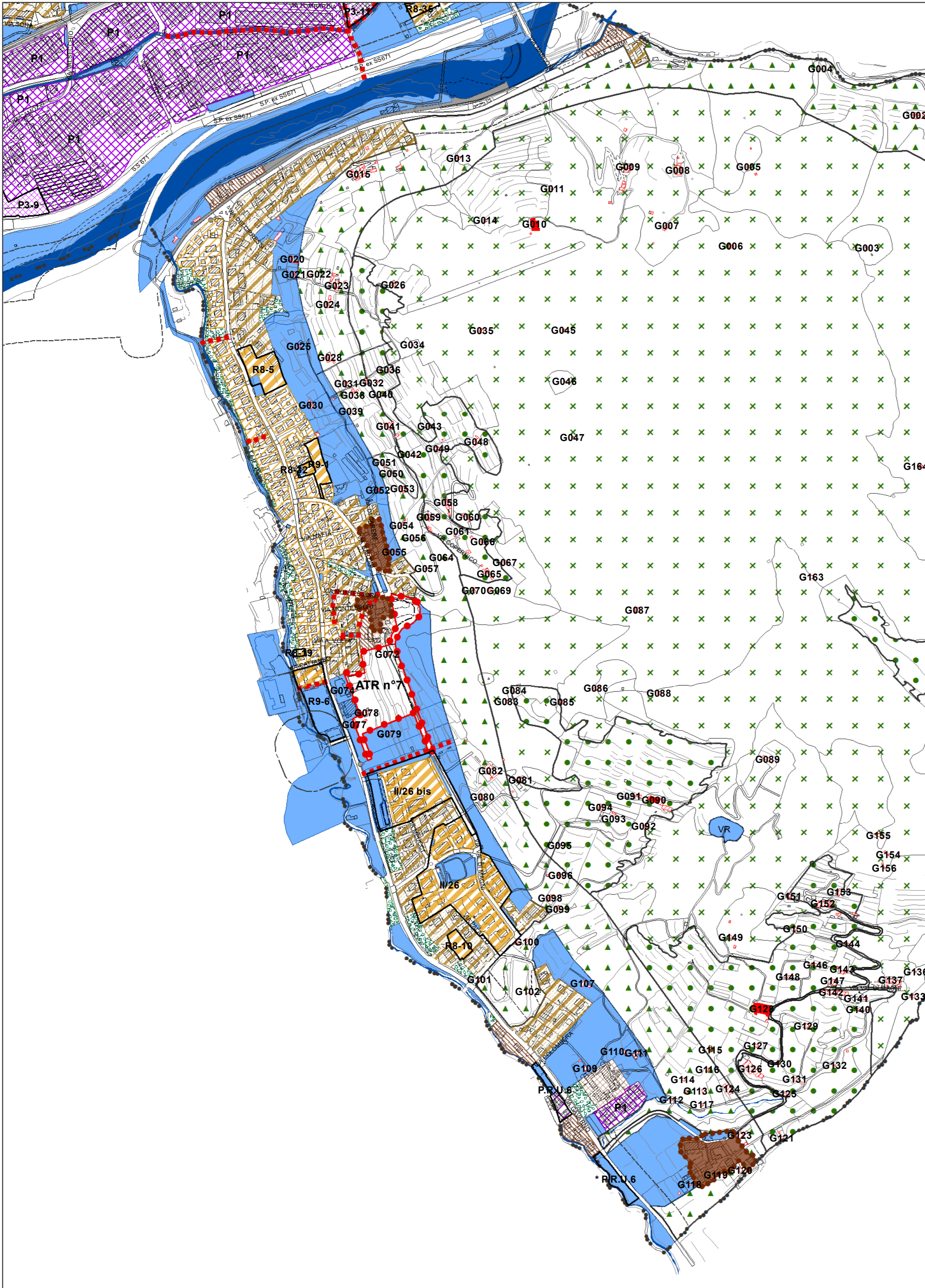

**LEGENDA**

**Ambito residenziale**

- Tessuto di antica formazione - N (art.21 NTA PdR)
- Tessuto fortemente consolidato a prevalente destinazione residenziale - R1 (art.21 NTA PdR)
- Tessuto fortemente consolidato a prevalente destinazione residenziale - R2 (art.21 NTA PdR)
- Tessuto fortemente consolidato a prevalente destinazione residenziale - R3 (art.21 NTA PdR)
- Tessuto fortemente consolidato a prevalente destinazione residenziale - R4 (art.21 NTA PdR)
- Tessuto consolidato a prevalente destinazione residenziale - R5 (art.22 NTA)
- Tessuto consolidato ad assetto modificabile e a prevalente destinazione residenziale - R6 (art.23 NTA PdR)
- Tessuto consolidato ad assetto modificabile e a prevalente destinazione residenziale - R7 (art.23 NTA PdR)
- Tessuto di completamento a prevalente destinazione residenziale - R8 - R9 (art.24 NTA PdR)
- Tessuto consolidato a verde privato - RV (art.25 NTA PdR)

**Ambito non residenziale**

- Tessuto consolidato a destinazione produttiva - P1 (art.27 NTA PdR)
- Tessuto consolidato a destinazione terziaria - T1 (art.27 NTA PdR)
- Tessuto consolidato a destinazione non residenziale modificabile - PRU (art.28 NTA PdR)
- Tessuto consolidato misto trasformabile in terziario - T2 (art.29 NTA PdR)
- Tessuto consolidato misto non residenziale trasformabile in residenziale - P2 (art.30 NTA PdR)
- Tessuto di completamento a destinazione produttiva - P3 (art.31 NTA PdR)
- Tessuto di completamento a destinazione terziaria - T3 (art.31 NTA PdR)

**Ambito a servizi**

- P Area per parcheggio pubblico o di interesse pubblico (art.18 NTA PdR)
- P Int Area per parcheggio interrato (art.18 NTA PdR)
- IS Area per istruzione, assistenza alla prima infanzia, verde naturale (art.17 NTA PdR)
- VN Area per verde naturale (art.17 NTA PdR)
- VN n° Area per verde naturale (all.to 1 NTA PdR)
- VS Area per verde sportivo (art. 17 NTA PdR)
- VR Area per verde ricreativo (art.17 NTA PdR)
- AC Area per attrezzature di interesse collettivo, attrezzature per servizi religiosi (art.17 NTA PdR)
- IT Area per impianto tecnologico (art.15 NTA PdR)
- Area di insediamento

Comune di Nembro  
Provincia di Bergamo

Claudio Cancelli - sindaco -  
Vittorio Carrara - segretario comunale -

**Piano di governo del territorio 2015**

Adottato D.C.C. n° 22 del 28/04/16 Approvato D.C.C. n° 43 del 26/10/16 BURL n° 50 del 14/12/16

**SUAP - Sportello Unico Attività Produttive**

**Piano delle Regole  
Componente commerciale**

**Variante 3 al PGT 2015**

Adottato D.C.C. n° 26 del 15/04/21 Approvato D.C.C. n° 47 del 22/07/21 BURL n°... del .....

**9A-1 Individuazione aree d'insediamento:  
Frazioni e località**

scala 1:2.000 - 1:5.000

**PROGETTO E COORDINAMENTO**

ing. Giovanni Moretti

**GRUPPO DI PROGETTAZIONE**

geom. Gerolamo Vavassori  
urb. Sara Bertuletti  
ing. Elena Surini