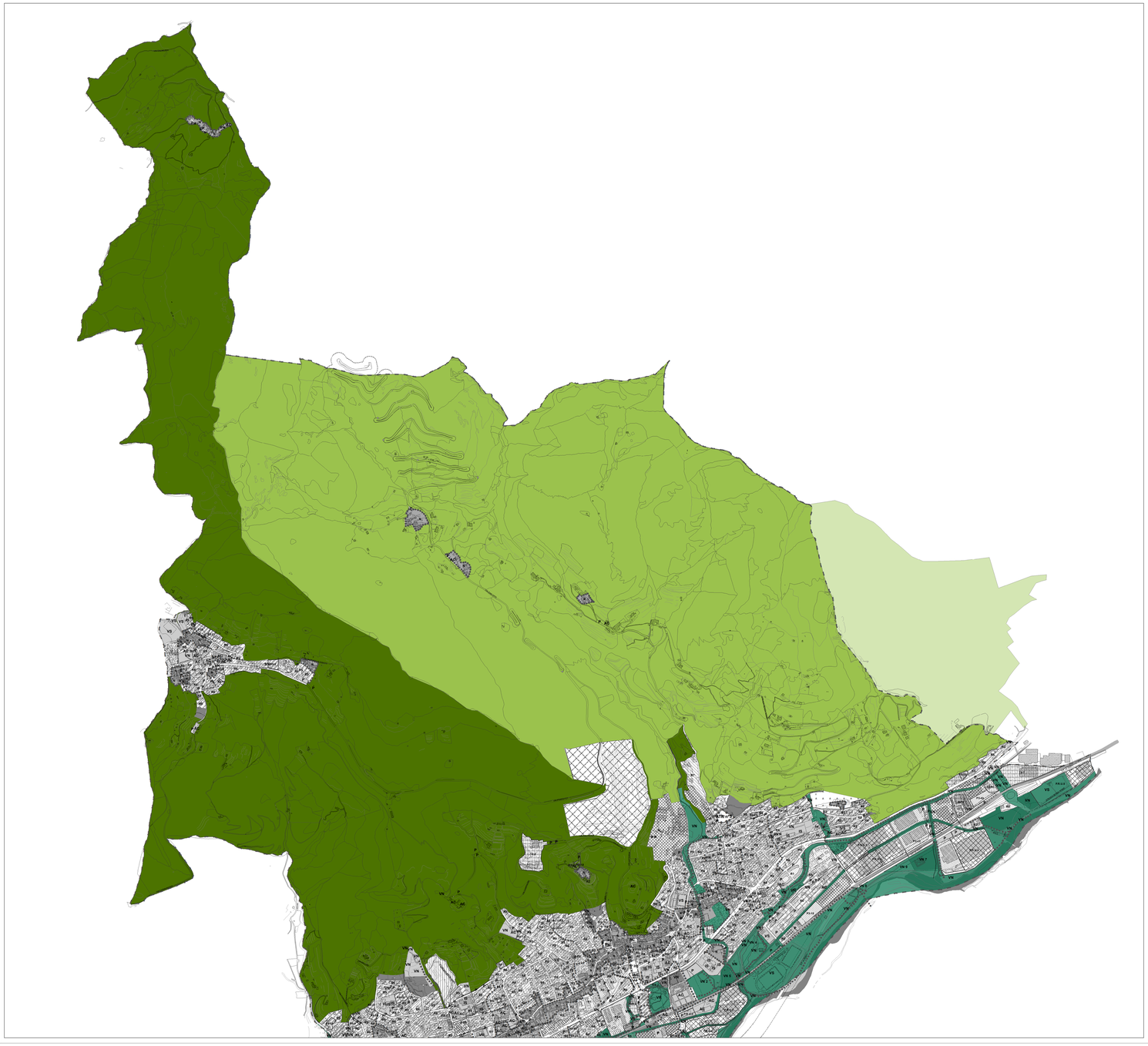

Perimetrazione P.L.I.S. NaturalSerio

Perimetrazione P.L.I.S. Piazzo Trevasco Nembro (500ha)

Perimetrazione P.L.I.S. Piazzo Albino (76ha)

Perimetrazione della previsione di un futuro ampliamento P.L.I.S.

Comune di Nembro
Provincia di Bergamo

PGT
nembro
Piano delle regole

Claudio Cancelli - sindaco -
Vittorio Carrara - segretario comunale -

Piano di governo del territorio 2015

Adottato D.C.C. n° 22 del 28/04/16 Approvato D.C.C. n° 43 del 26/10/16 BURL n° 50 del 14/12/16

Piano delle Regole

Variante 3 al PGT 2015

Adottato D.C.C. n° 35 del 15/09/21 Approvato D.C.C. n° 47 del 22/07/21 D.C.C. N° 8 del 27/01/2022
BURL n° 10 del 09/03/2022

08b Perimetrazioni P.L.I.S.

Scala 1:5.000

PROGETTO E COORDINAMENTO
ing. Giovanni Moretti

GRUPPO DI PROGETTAZIONE

geom. Gerolamo Vavassori
urb. Sara Bertulotti
ing. Elena Surini