





Ambiti residenziali

-  Nucleo storico
-  Aree residenziali previste dal P.R.G. - realizzati
-  Ambiti residenziali di completamento - non realizzati
-  Ambiti residenziali di espansione - non realizzati

Ambiti produttivi-artigianali

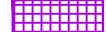
-  Ambito produttivo-artigianale di completamento - non realizzato
-  Ambito produttivo-artigianale di espansione - non realizzato

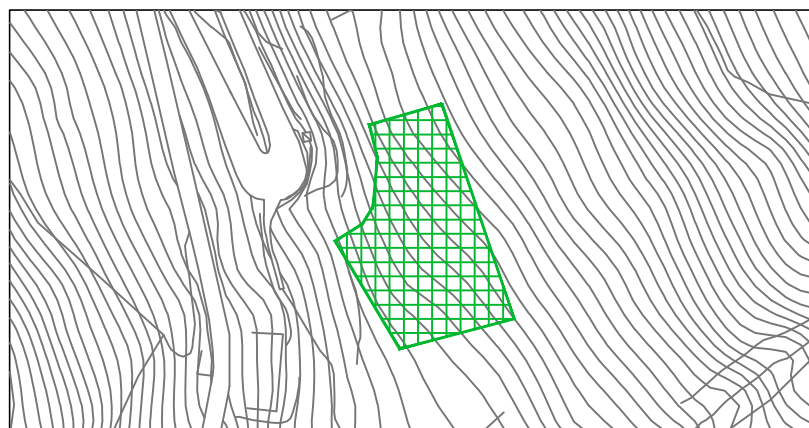

RIQUADRO B - Scala 1:2.000

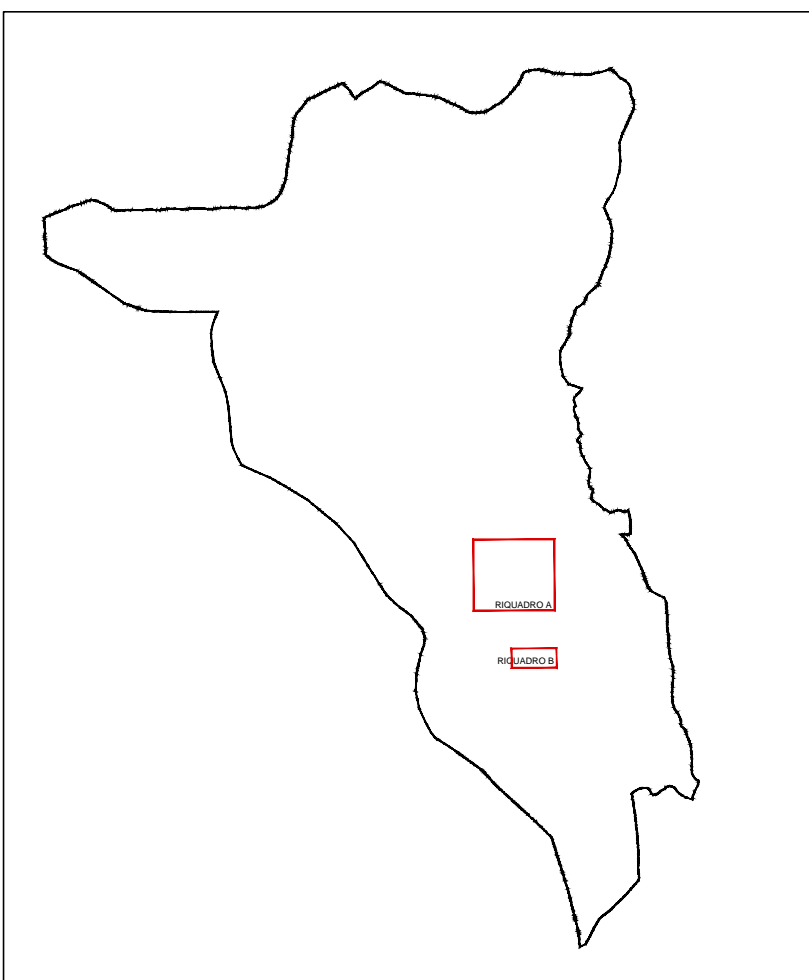

INQUADRAMENTO GENERALE

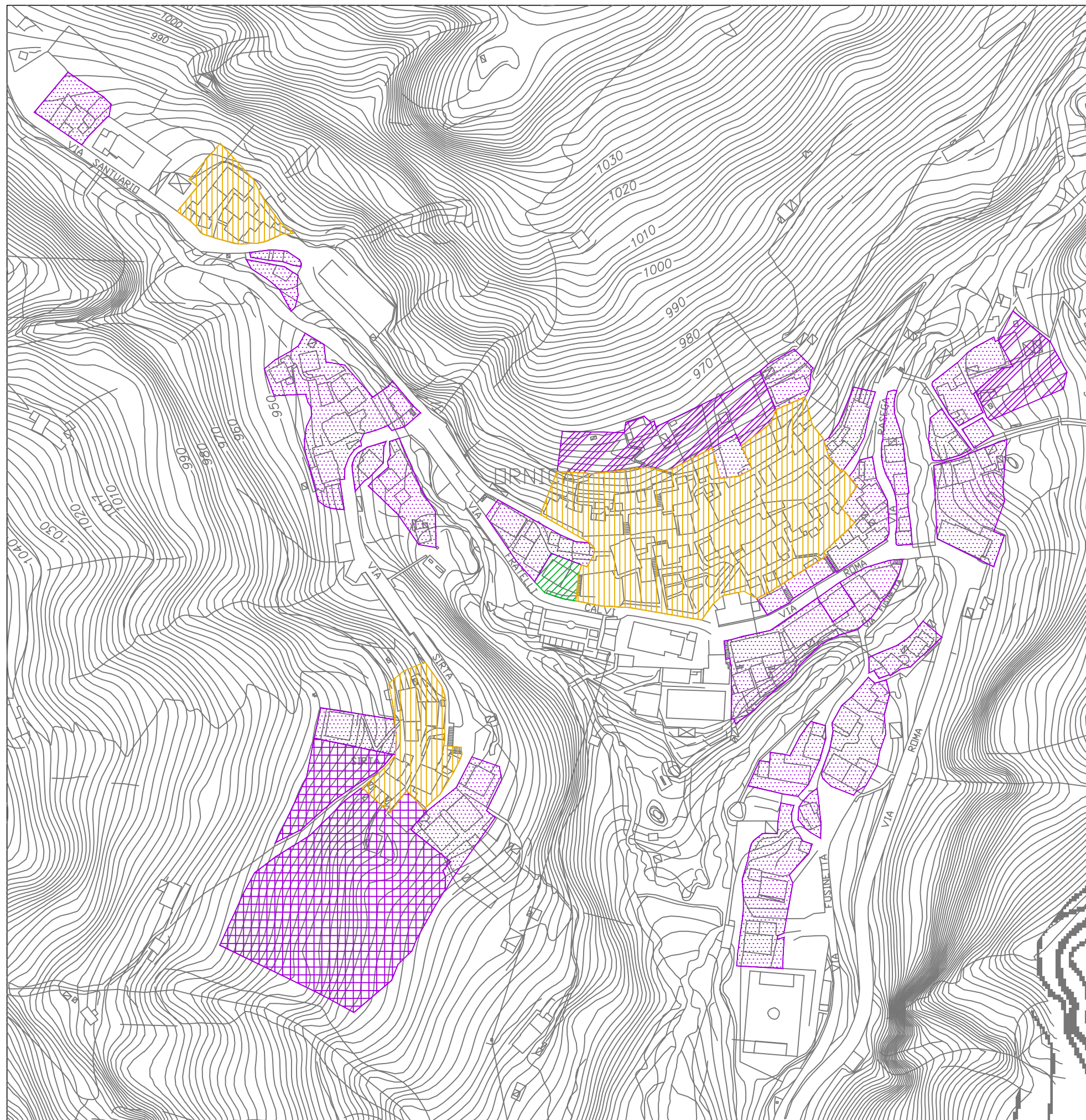

RIQUADRO A - Scala 1:2.000

COMUNE DI ORNICA

- Provincia di Bergamo -

**PIANO DI GOVERNO
DEL TERRITORIO**

Oggetto:

DOCUMENTO DI PIANO

Tavola n.:

1.3 D

scala:

1:2.000

data:

Aprile 2016

Stato di attuazione del P.R.G.
Individuazione aree edificabili



Adozione con provvedimento commissariale del 29.09.2015 prot. n.593 ed approvazione con provvedimento commissariale del 23.02.2016 prot. n.123, del Dott. Arch. Roberto Capra commissario ad Acta per il PGT di Ornica, di cui alla nomina regionale intervenuta con la Dgr n. X/3195 del 26/02/2015.

Sindaco: Quarteroni Ambrogio

AGGIORNAMENTI		Data	Descrizione	Redatto
	a			
	b			
	c			
	d			
	e			



PIANIFICAZIONE, SVILUPPO E DIFESA DEL TERRITORIO

via s. calvi 35, Piazza Brembana (BG) - tel/fax 0345/81058 - e-mail: info@studiopapetti.com