

LEGENDA

- AREE URBANIZZATE
- PAESAGGIO DELLA NATURALITA'**
- Contesti di elevato valore naturalistico e paesistico (art. 54)
- Sistema delle aree culmine (art. 55)
- Zone umide e laghi d'alta quota (art. 55)
- Pascoli d'alta quota (art. 56)
- Versanti boscosi (art. 57)
- Laghi e corsi d'acqua
- PAESAGGIO AGRARIO E DELLE AREE COLTIVATE**
- Paesaggio montano debolmente antropizzato (art. 58)
- Paesaggio montano antropizzato con insediamenti sparsi (art. 58)
- Versanti delle zone collinari e pedemontane (art. 59)
- Contesti a vocazione agricola caratterizzati dalla presenza del reticolo irriguo, dalla frequenza di presenze arboree o dalla presenza di elementi o strutture edilizie di preminente valore storico-culturale (art. 60)
- Aree di coltura agrarie con modelli connotazioni (art. 61)

AREE AGRICOLE INTERESSATE DA POTENZIALI PRESSIONI URBANIZZATIVE E/O INFRASTRUTTURALI

- Aree con fenomeni urbanizzativi in atto o previste o prevalentemente inedificate, di immediato rapporto con i contesti urbani (art. 62)
- Aree agricole con finalità di protezione e conservazione (art. 65)
- Aree verdi previste dalla pianificazione locale e confermate come elementi di rilevanza paesistica (art. 67)

AMBITI DI ORGANIZZAZIONE DI SISTEMI PAESISTICOAMBIENTALI

- Ambiti di valorizzazione, riqualificazione e/o progettazione paesistica (art. 68)
- Ambiti di opportuna istituzione di P.L.I.S. (art. 71)
- Percorsi di fruizione paesistica (art. 70)

AREE PROTETTE DA SPECIFICHE TUTELE

- Parco dei Colli di Bergamo
- Aree dei Parchi fluviali
- Perimetro del Parco delle Orobie Bergamasche
- Perimetro delle riserve naturali
- Perimetro dei monumenti naturali
- Perimetro delle aree di rilevanza ambientale
- Perimetro dei P.L.I.S. esistenti
- Perimetro proposto S.I.C. (art. 52)
- Aree di elevata naturalità di cui all'art. 17 del P.T.P.R. (art. 53)
- Perimetro ambiti soggetti al Piano Cave vigente (art. 76)

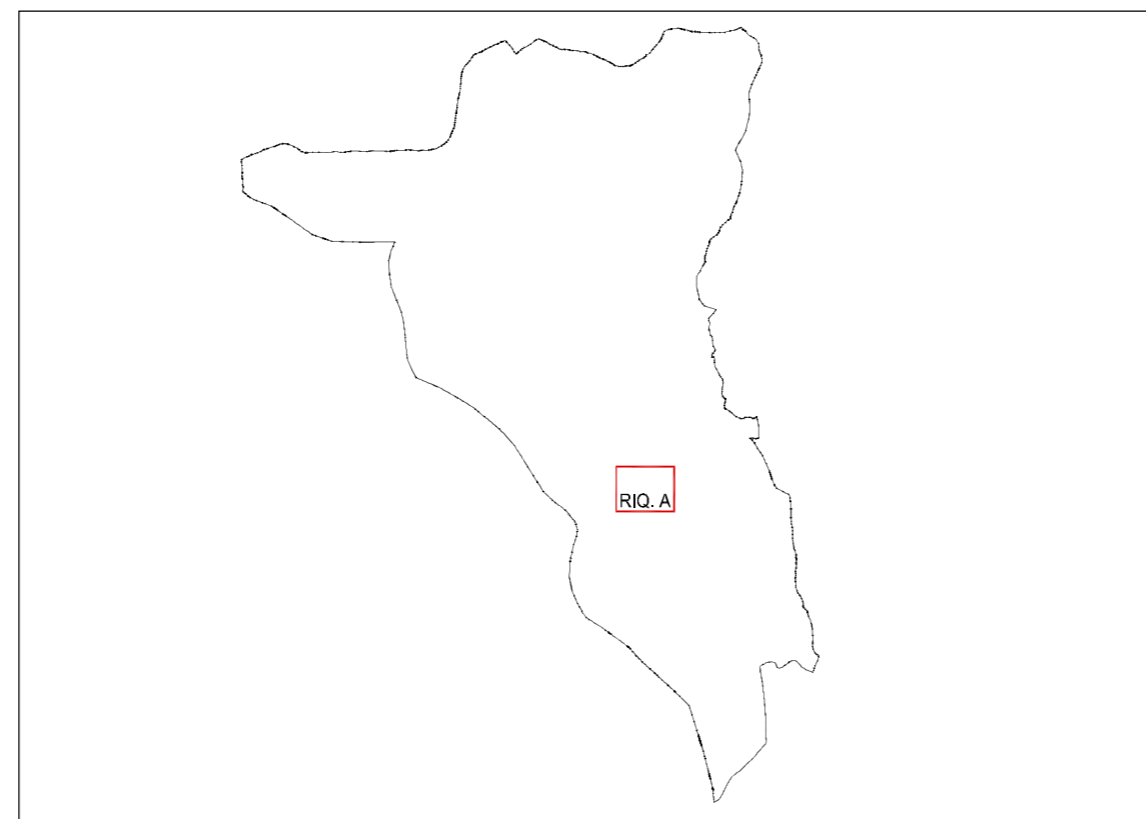

INQUADRAMENTO GENERALE

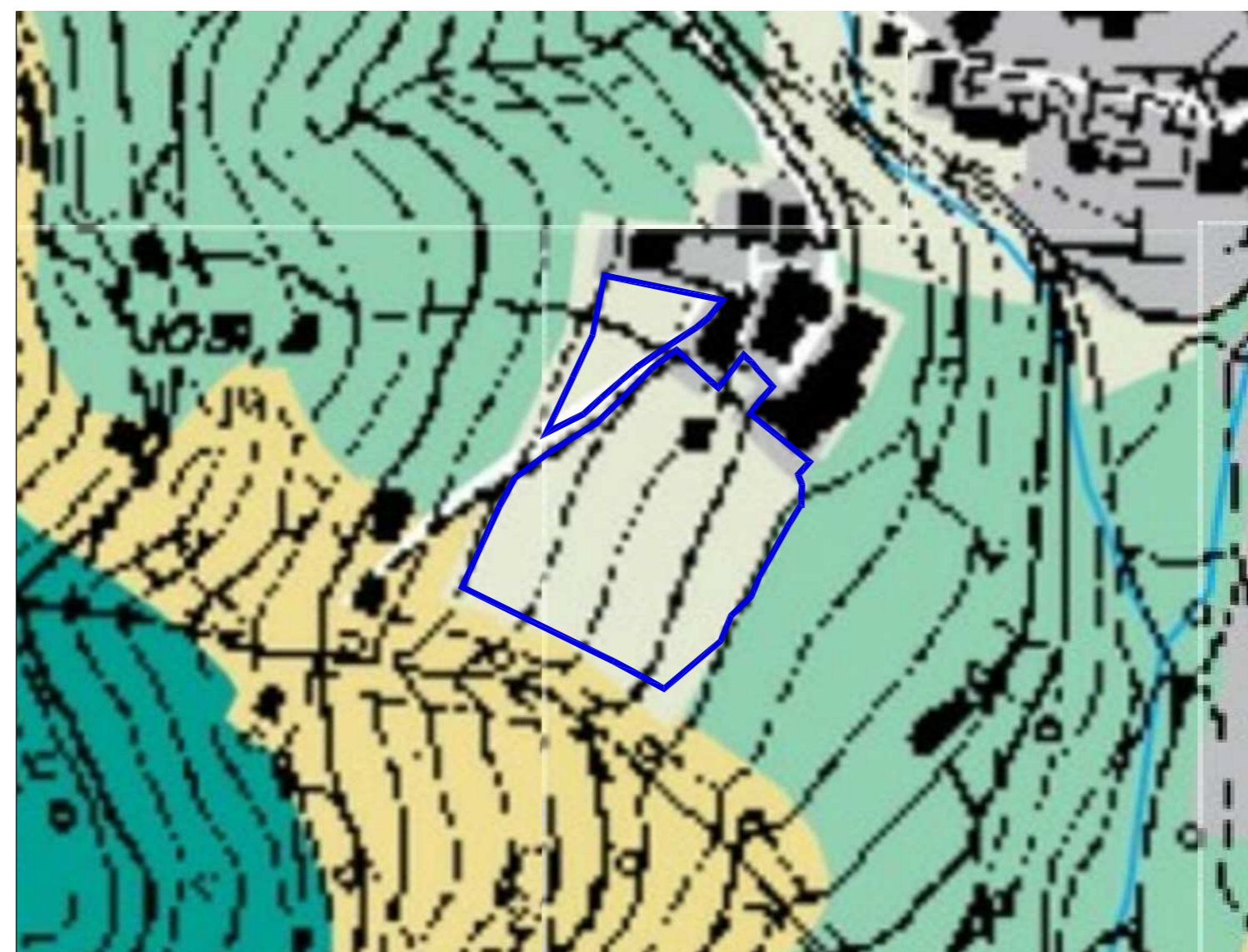

ESTRATTO CARTA E.2 DEL PTCP - PAESAGGIO E AMBIENTE

COMUNE DI ORNICA

- Provincia di Bergamo -

PIANO DI GOVERNO DEL TERRITORIO

Oggetto:

DOCUMENTO DI PIANO

Tavola n.:

1.3 I

scala:

1:2.000

data:

Aprile 2016

Verifica della compatibilità con il P.T.C.P.

Tavola E.2

Paesaggio e ambiente



Adozione con provvedimento commissariale del 29.09.2015 prot. n.593 ed approvazione con provvedimento commissariale del 23.02.2016 prot. n.123, del Dott. Arch. Roberto Capra commissario ad Acta per il PGT di Ornica, di cui alla nomina regionale intervenuta con la Dgr n. X/3195 del 26/02/2015.

Sindaco: Quarteroni Ambrogio

AGGIORNAMENTI		Data	Descrizione	Redatto
	a			
	b			
	c			
	d			
	e			
	f			

PAPETTI

PIANIFICAZIONE, SVILUPPO E DIFESA DEL TERRITORIO

via s. calvi 35, Piazza Brembana (BG) - tel/fax 0345/81058 - e-mail: info@studiopapetti.com