

LEGENDA

Sistema della residenza

 Ambito di trasformazione residenziale -
previsto dal precedente strumento urbanistico

Rete locale (categoria F)

 Esistente

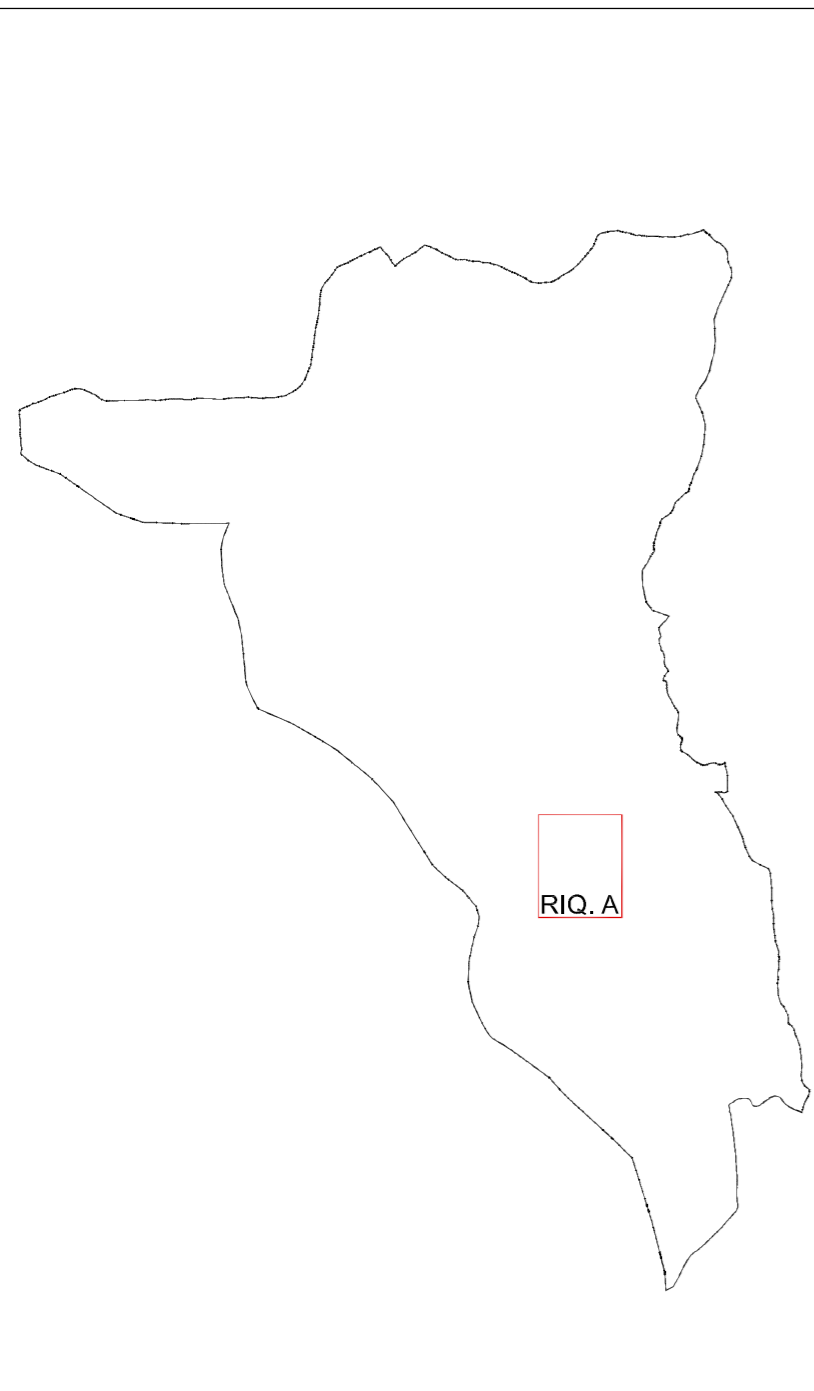

INQUADRAMENTO GENERALE

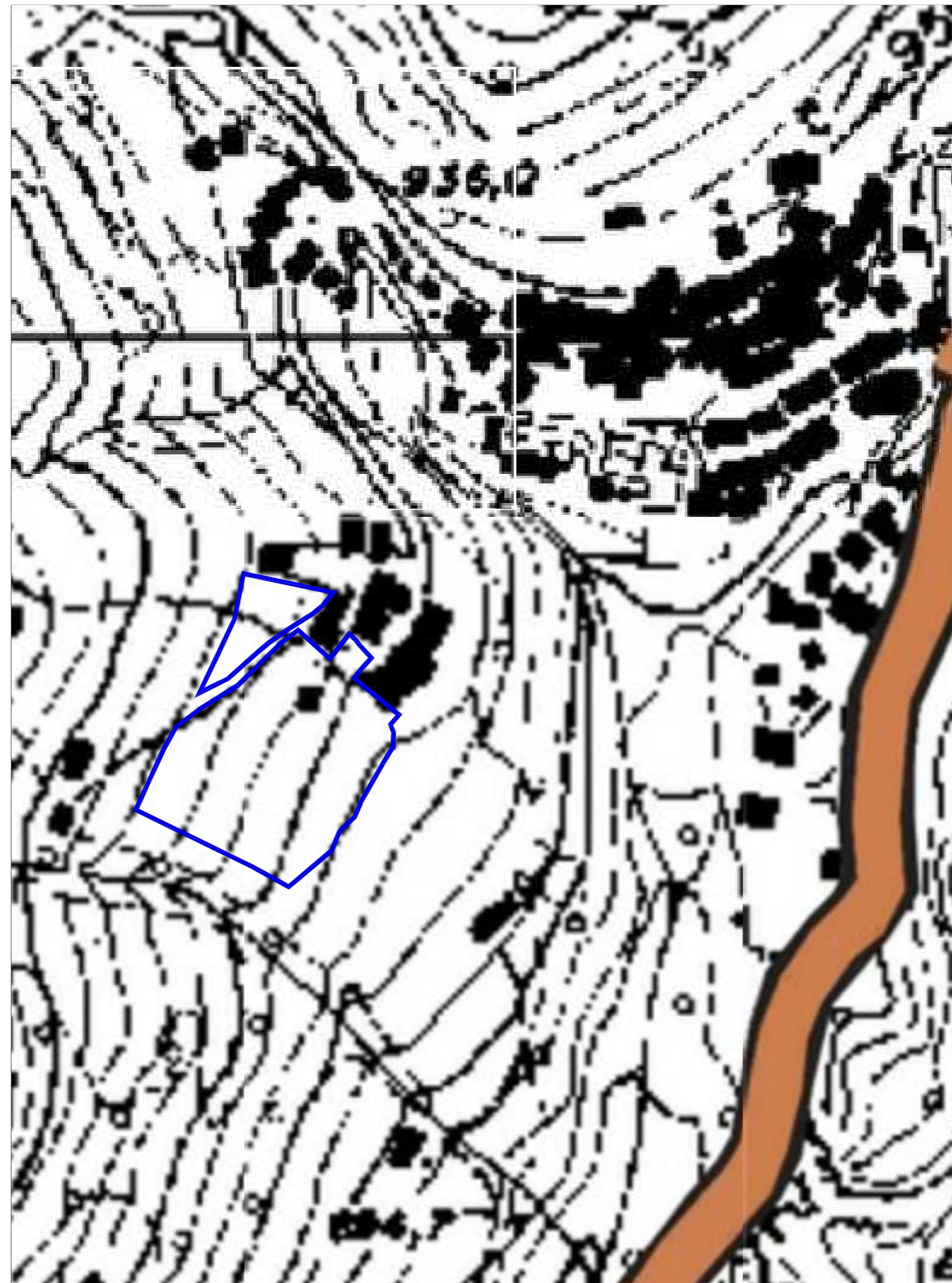

ESTRATTO CARTA E.3 DEL PTCP - INFRASTRUTTURE PER LA MOBILITA'

COMUNE DI ORNICA

- Provincia di Bergamo -

PIANO DI GOVERNO DEL TERRITORIO

Oggetto:

DOCUMENTO DI PIANO

Tavola n.:

1.3 L

scala:

1:2.000

data:

Aprile 2016

Verifica della compatibilità con il P.T.C.P.
Tavola E.3
Infrastrutture per la mobilità

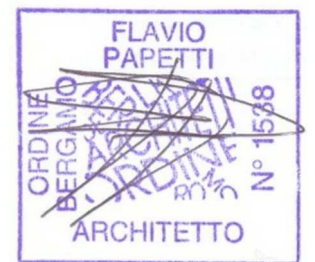

*Adozione con provvedimento commissariale del 29.09.2015 prot. n.593 ed
approvazione con provvedimento commissariale del 23.02.2016 prot. n.123,
del Dott. Arch. Roberto Capra commissario ad Acta per il PGT di Ornica,
di cui alla nomina regionale intervenuta con la Dgr n. X/3195 del 26/02/2015.*

Sindaco: Quarteroni Ambrogio

A G G I O R N A M E N T I		Data	Descrizione	Redatto
	a			
	b			
	c			
	d			
	e			
	f			

PAPETTI

PIANIFICAZIONE, SVILUPPO E DIFESA DEL TERRITORIO

via s. calvi 35, Piazza Brembana (BG) - tel/fax 0345/81058 - e-mail: info@studiopapetti.com