

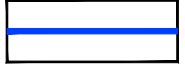



LEGENDA

-  Ambito di trasformazione residenziale
-  Classe di fattibilità geologica II
-  Classe di fattibilità geologica III
-  Classe di fattibilità geologica IV



INQUADRAMENTO GENERALE

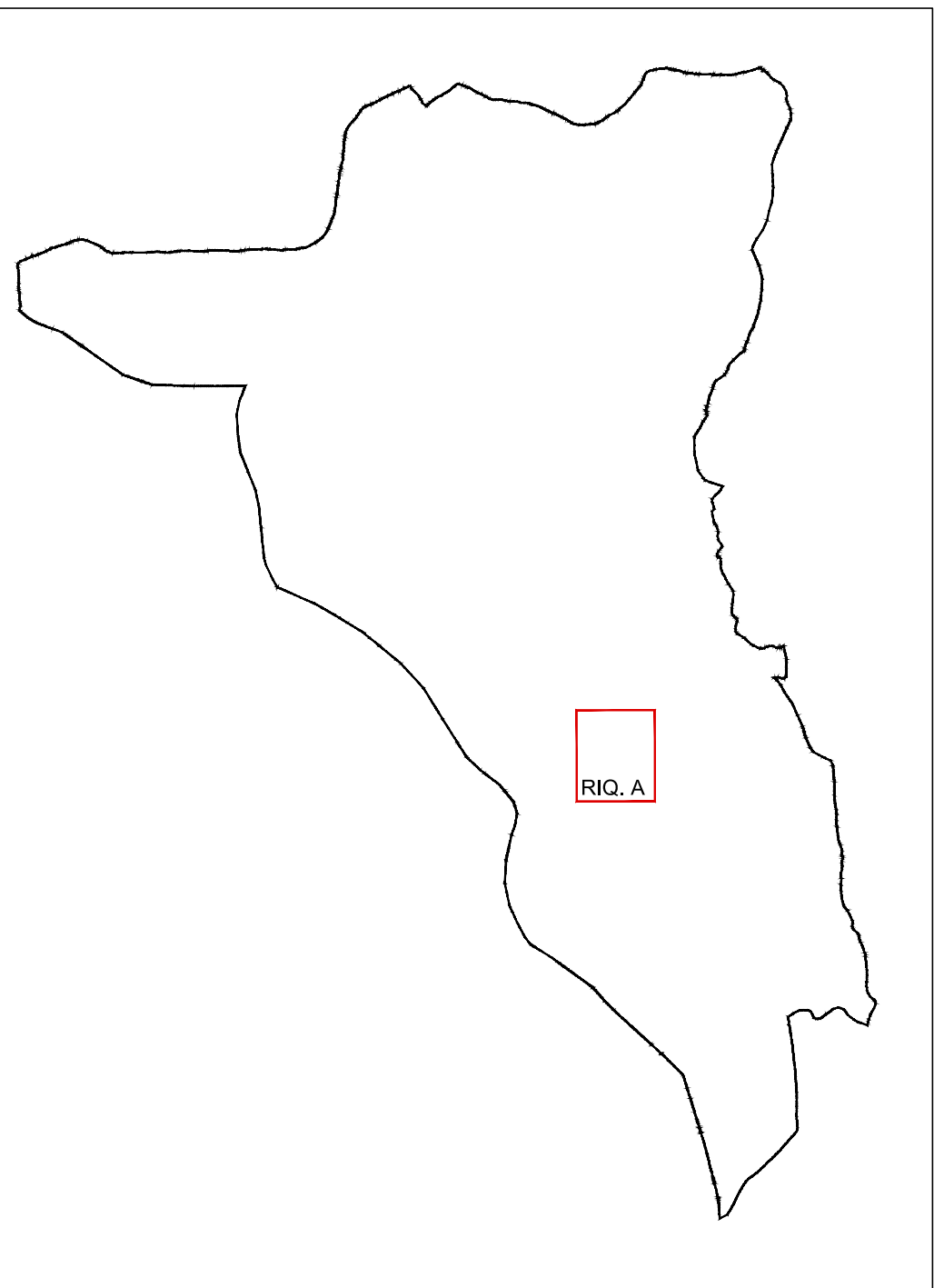
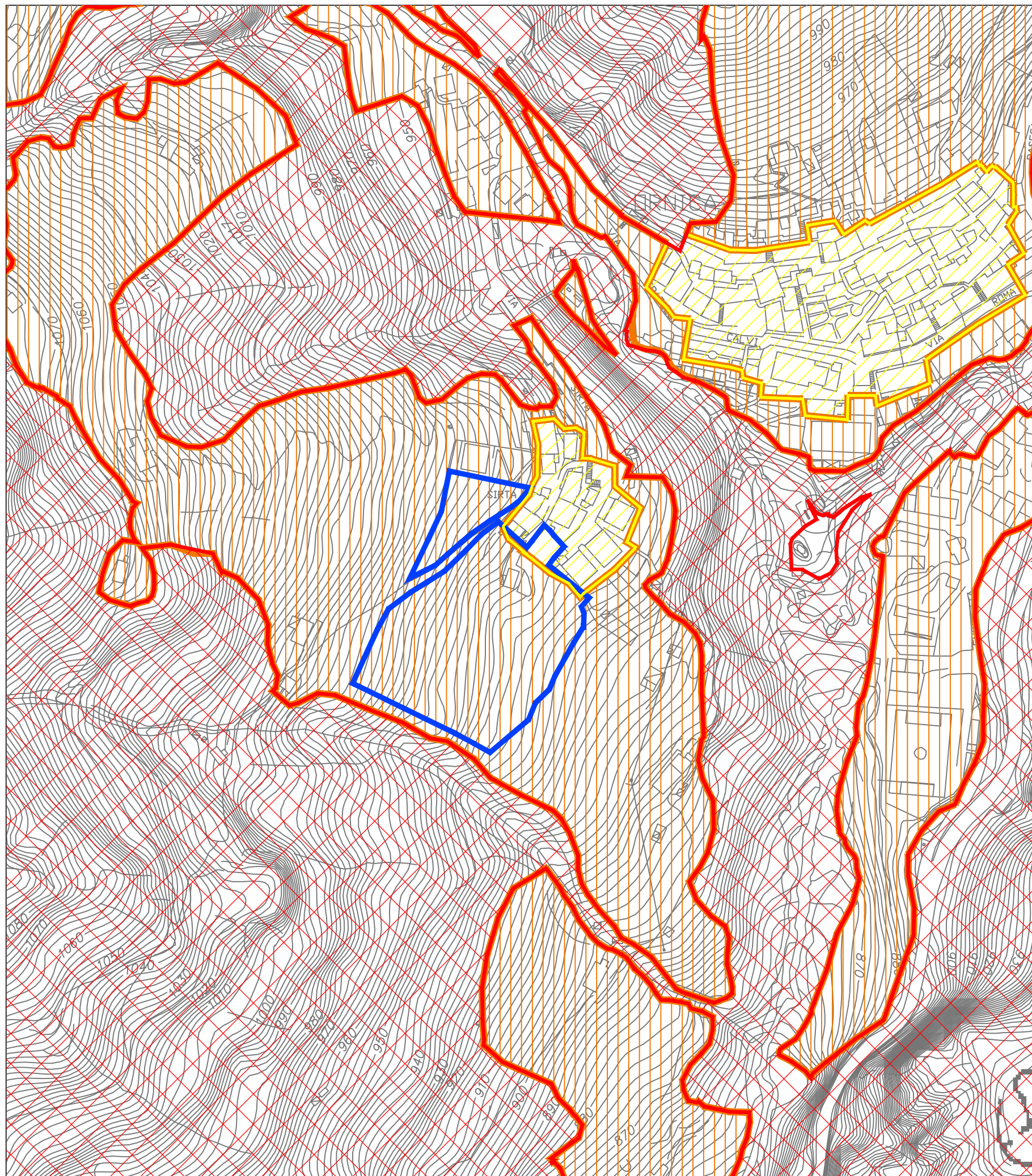

Riquadro A

COMUNE DI ORNICA

- Provincia di Bergamo -

PIANO DI GOVERNO DEL TERRITORIO

<p>Oggetto:</p> <h2 style="margin: 0;">DOCUMENTO DI PIANO</h2>	<p>Tavola n.:</p> <h2 style="margin: 0;">1.3 O</h2>	
<p>scala:</p> <p style="text-align: center;">1:2.000</p>	<p>Sovrapposizione delle aree di trasformazione alla carta di fattibilità geologica</p>	
<p>data:</p> <p style="text-align: center;">Aprile 2016</p>		

Adozione con provvedimento commissariale del 29.09.2015 prot. n.593 ed approvazione con provvedimento commissariale del 23.02.2016 prot. n.123, del Dott. Arch. Roberto Capra commissario ad Acta per il PGT di Ornica, di cui alla nomina regionale intervenuta con la Dgr n. X/3195 del 26/02/2015.

Sindaco: Quarteroni Ambrogio

A G G I O R N A M E N T I		Data	Descrizione	Redatto
a				
b				
c				
d				
e				
f				



PIANIFICAZIONE, SVILUPPO E DIFESA DEL TERRITORIO

via s. calvi 35, Piazza Brembana (BG) - tel/fax 0345/81058 - e-mail: info@studiopapetti.com