

LEGENDA

Sistema del verde e della naturalità

Ambito agricolo-boschivo

Sistema della residenza

Nuclei urbani di antica formazione

Sistema del tessuto consolidato

Ambito di trasformazione residenziale - previsto dal precedente strumento urbanistico

Sistema dei servizi

Parcheggi

Verde pubblico

Verde sportivo

Servizi religiosi

Attrezzature collettive

Impianti tecnologici

Perimetrazioni

Centro abitato

Sistema dei vincoli

Fascia di rispetto cimiteriale

Fascia di rispetto del depuratore comunale

Fascia di rispetto stradale

Fascia di rispetto del reticolo idrico

Classe di fattibilità geologica IV

Salvaguardia captazione uso idropotabile - Zona di tutela assoluta (10m)

Salvaguardia captazione uso idropotabile - Area di rispetto (200m)

Nomenclatura delle destinazioni specifiche

Chiese e cappelle

Cimitero

Ambulatorio

Oratorio

Parcheggi

Municipio

Ufficio turistico

Ufficio postale

Attrezzature pubbliche

Attrezzature sportive

Area verde attrezzata

Servizi comunali

Impianti tecnologici

Verde turistico

Esistente Di progetto

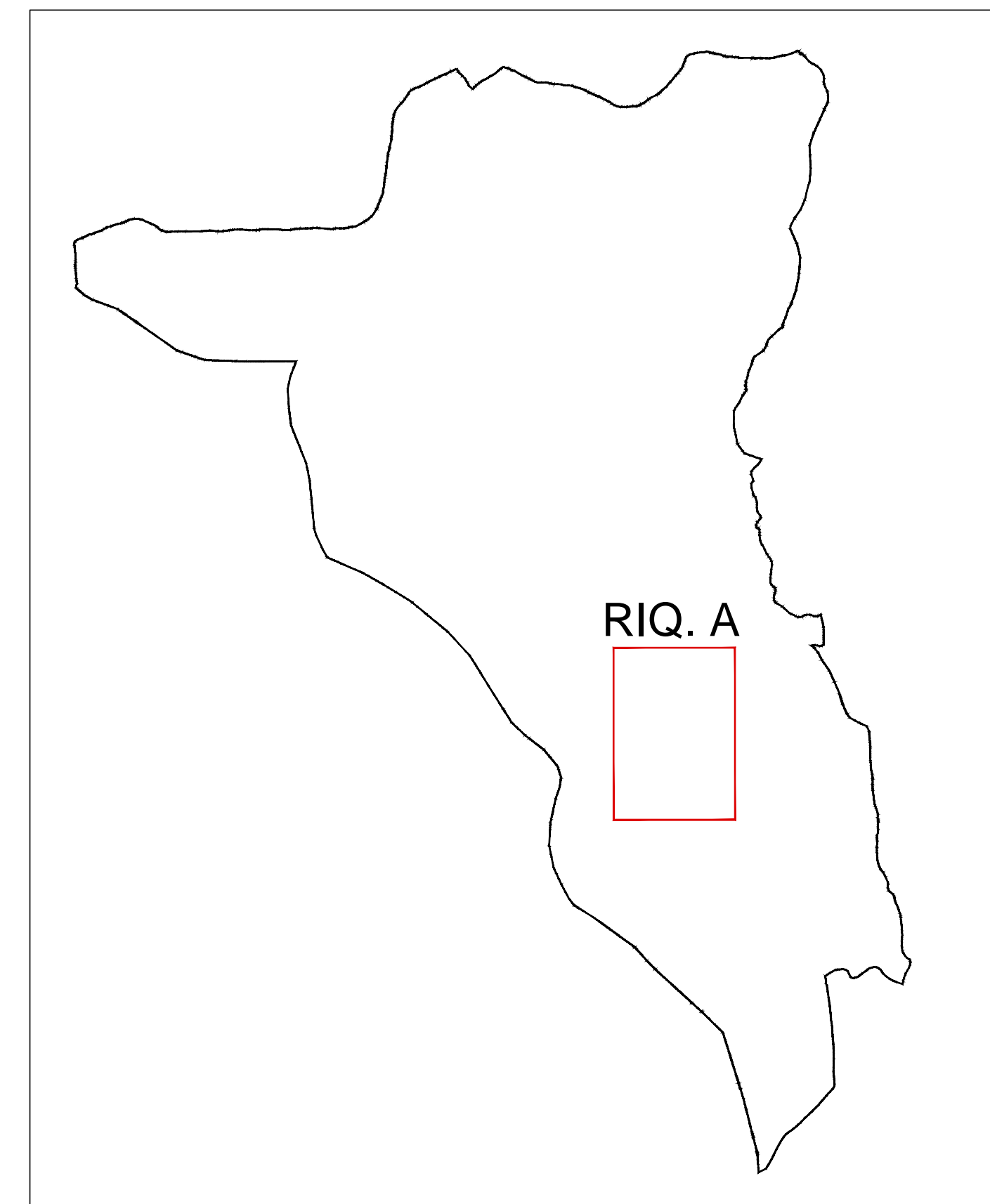
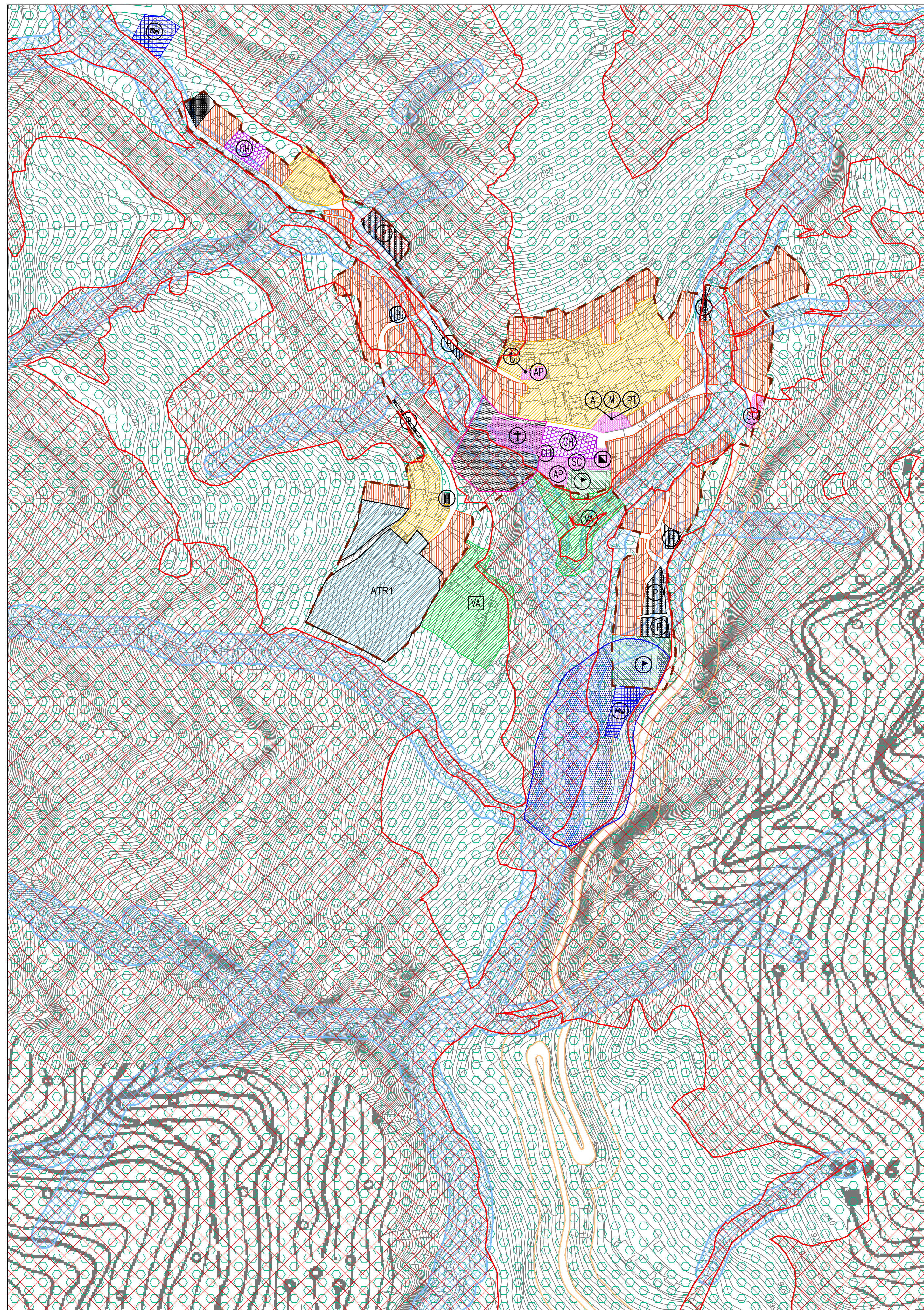

INQUADRAMENTO GENERALE

COMUNE DI ORNICA

- Provincia di Bergamo -

PIANO DI GOVERNO DEL TERRITORIO

Oggetto:	PIANO DELLE REGOLE	Tavola n.:	3.2 A
----------	--------------------	------------	-------

scala:	1:2.000	Piano delle regole del territorio urbanizzato	
data:	Aprile 2016		

Adozione con provvedimento commissariale del 29.09.2015 prot. n.593 ed approvazione con provvedimento commissariale del 23.02.2016 prot. n.123, del Dott. Arch. Roberto Capra commissario ad Acta per il PGT di Ornica, di cui alla nomina regionale intervenuta con la Dgr n. X/3195 del 26/02/2015.

Sindaco: Quarteroni Ambrogio

AGGIORNAMENTO	Data		Descrizione
	a	Aprile 2016	Elaborato modificato/integrato a seguito del decreto di approvazione del commissario ad acta del 23.02.2016 Prot. n°123
	b		
	c		
	d		