Sottoclasse Carta di Fattibilità	Sigla area omogenea	Descrizione
	2e	aree localizzate in contesto edificato
	2r	aree localizzate in contesto rurale per la maggior parte mantenute a prato a medio bassa pendenza stabili
GEO-IDR PROBLEMATICHE GEOLOGICO TECNICHE E IDROGEOLOGICHE	Sdg	aree soggette a degradazione del suolo (fenomeni erosivi per dilavamento, soliflusso, reptazione)
	Gri	terreni con caratteristiche geotecniche medio scadenti anche soggetti a ristagno idrico
	Drc	aree caratterizzate da ruscellamenti concentrati e diffusi
	Acq	aree caratterizzate da scarsa regimazione delle acque con presenza di acquitrini e ristagni idrici
	Dp	suolo deteriorato da pascolamento

Sottoclasse Carta di Fattibilità	Sigla area omogenea	Descrizione
IDRA AREE VULNERABILI DAL PUNTO DI VISTA IDRAULICO	Can	corsi d'acqua e canali (deflussi temporanei e/o stagionali) anche interessati da trasporto detritico
	Ca	area di conoide attivo non protetta
	Cp	area di conoide attivo o potenzialmente attivo parzialmente protetto da opere di difesa e sistemazione a monte
	Cn	area di conoide protetta o non recentemente riattivatasi
	Ee	area a pericolosità di esondazione molto elevata
	Eb	area a pericolosità di esondazione elevata
	Em	area a pericolosità di esondazione media o moderata
VAL PROBLEMATICHE VALANGHIVE	Vr	area valanghiva da rilevamento (tratta da SIRVAL)
	Vf	area valanghiva da fotorilevamento (tratta da SIRVAL)
	Dmns	aree prative a medio elevata pendenza situate in contesto edificato in cui possono manifestarsi scivolamenti del manto nevoso (s = protette da opere di difesa)

Sottoclasse Carta di Fattibilità	Sigla area omogenea	Descrizione
VER AREE PERICOLOSE DAL PUNTO DI VISTA DELL'INSTABILITA' DEI VERSANTI	3r	aree per la maggior parte mantenute a prato a medio elevata pendenza
	3V	aree localizzate in prossimità di fenomeni di dissesto reali e/o potenziali e aree caratterizzate da pendenza medio elevata con potenziale instabilita' dei terreni di copertura
	4V	aree ad elevata acclività potenzialmente instabili e/o soggette all'influenza di fenomeni di dissesto
	Crp	ammassi rocciosi caratterizzati da assetto strutturale e pendenza predisponenti all'innesco di fenomeni di crollo
	Cr	versanti soggetti a crolli diffusi (aree di distacco e accumulo)
	Cfd	coni e falde detritiche alimentate da crolli e trasporto in massa
	Lc	lobo di colata riattivabile
	Crd	depositi detritico/glaciali con presenza di blocchi instabili
	Bod	aree con bosco degradato
	EDin	aree localizzate in contesti di elevata dinamica morfologica (presenza di fenomeni di dissesto reali e/o potenziali concomitanti)
	Fa	area di frana attiva (roccia e terreni)
	Fq	area di frana quiescente (roccia e terreni)
	Fs	area di frana inattiva o stabilizzata (roccia e terreni)

Sottoclasse Carta di Fattibilità VER/GEO-IDR

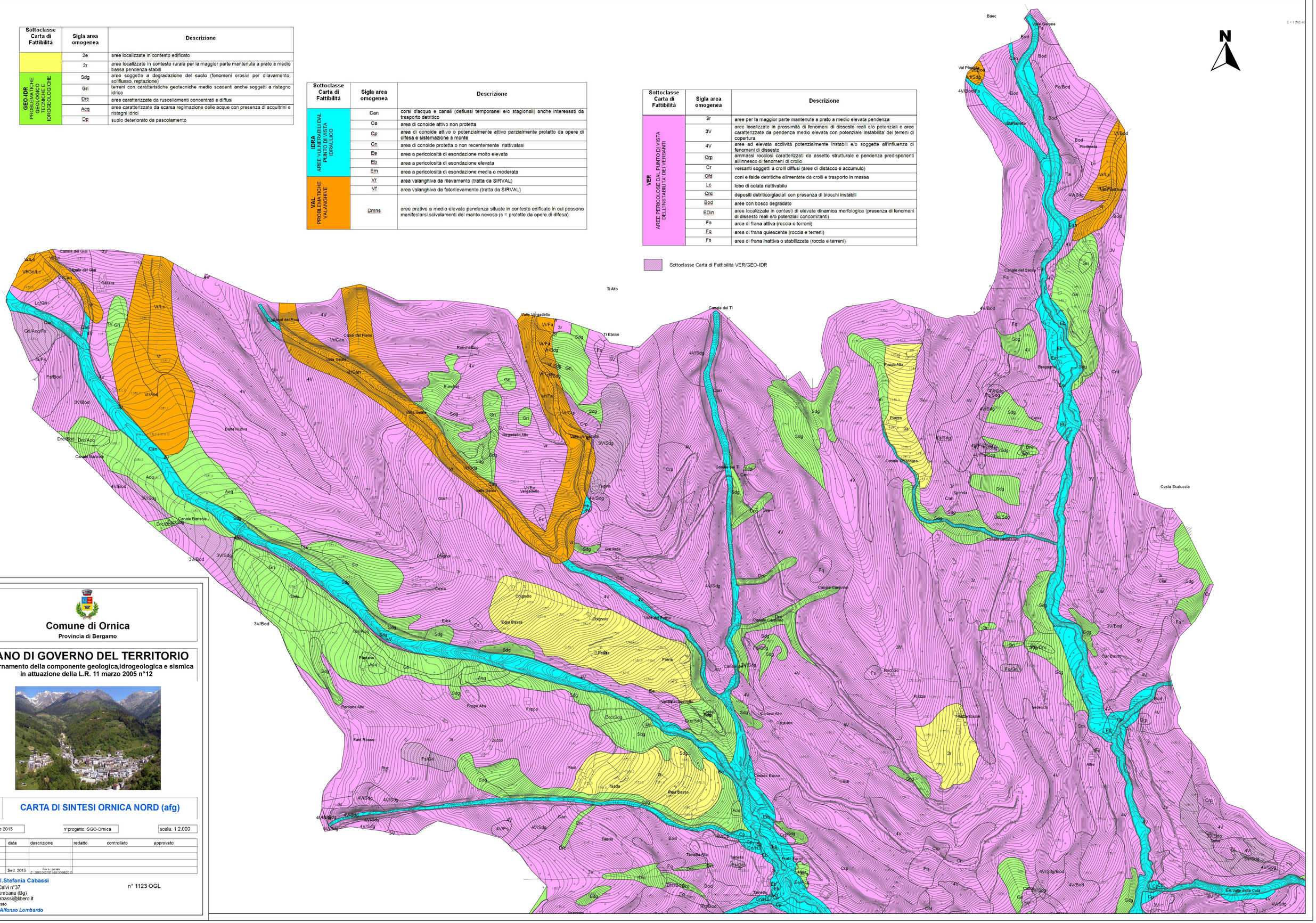

Comune di Ornica

Provincia di Bergamo

PIANO DI GOVERNO DEL TERRITORIO

aggiornamento della componente geologica,idrogeologica e sismica in attuazione della L.R. 11 marzo 2005 n°12

n° tavola **7c**

CARTA DI SINTESI ORNICA NORD (afg)

data: luglio 2015 | n°progetto: SGC-Ornica | scala: 1:2.000

AGGIORNAMENTI E REVISIONI		data	descrizione	redatto	controllato	approvato
	d					
	c					
	b					
	a	Sett. 2015	Rev su parere n° 2015/0002081 del 30/08/2015			

dott.geol.Stefania Cabassi
via Ing.S.Calvi n°37
Piazza Brembana (Bg)
e-mail: scabassi@libero.it
Ha collaborato
dott.geol.Alfonso Lombardo

n° 1123 OGL