Allegato 2 - Sottobacini idrografici del Torrente Ornica alla confluenza V.Inferno - V. Salmurano (scala 1:15.000)

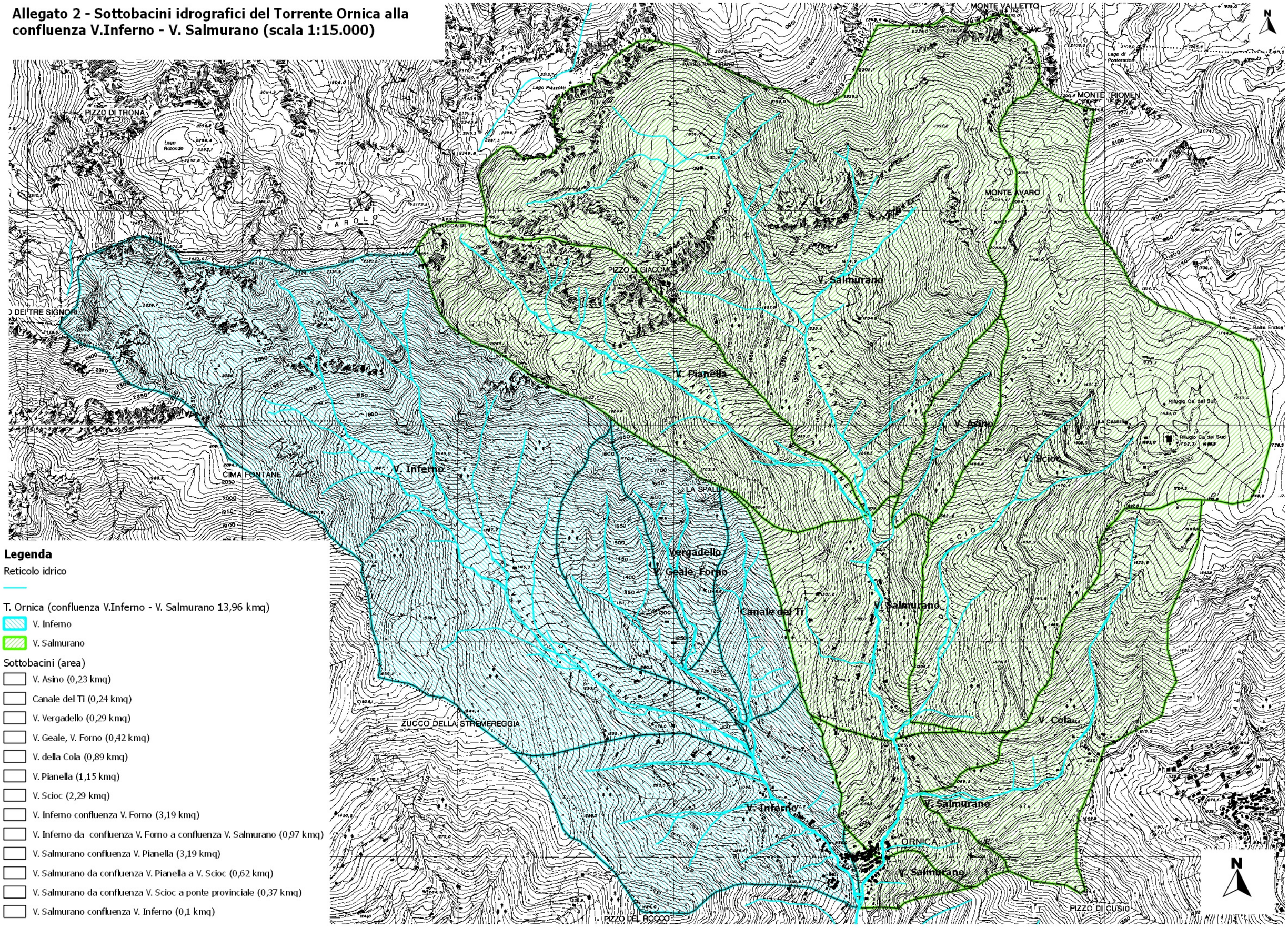

Legenda

Reticolo idrico

T. Ornica (confluenza V.Inferno - V. Salmurano 13,96 kmq)

- V. Inferno
- V. Salmurano

Sottobacini (area)

- V. Asino (0,23 kmq)
- Canale del Ti (0,24 kmq)
- V. Vergadello (0,29 kmq)
- V. Geale, V. Forno (0,42 kmq)
- V. della Cola (0,89 kmq)
- V. Pianella (1,15 kmq)
- V. Scioc (2,29 kmq)
- V. Inferno confluenza V. Forno (3,19 kmq)
- V. Inferno da confluenza V. Forno a confluenza V. Salmurano (0,97 kmq)
- V. Salmurano confluenza V. Pianella (3,19 kmq)
- V. Salmurano da confluenza V. Pianella a V. Scioc (0,62 kmq)
- V. Salmurano da confluenza V. Scioc a ponte provinciale (0,37 kmq)
- V. Salmurano confluenza V. Inferno (0,1 kmq)