

LEGENDA

-  Indicazioni per servizi
-  Indicazioni per ambiti di trasformazione residenziale
-  Indicazioni per ambiti di trasformazione produttivi/artigianali

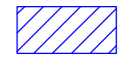

RICHIESTE DEI PRIVATI ED INDIRIZZI DELL'AMMINISTRAZIONE COMUNALE - RIQUADRO A - scala 1:2.000

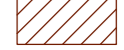
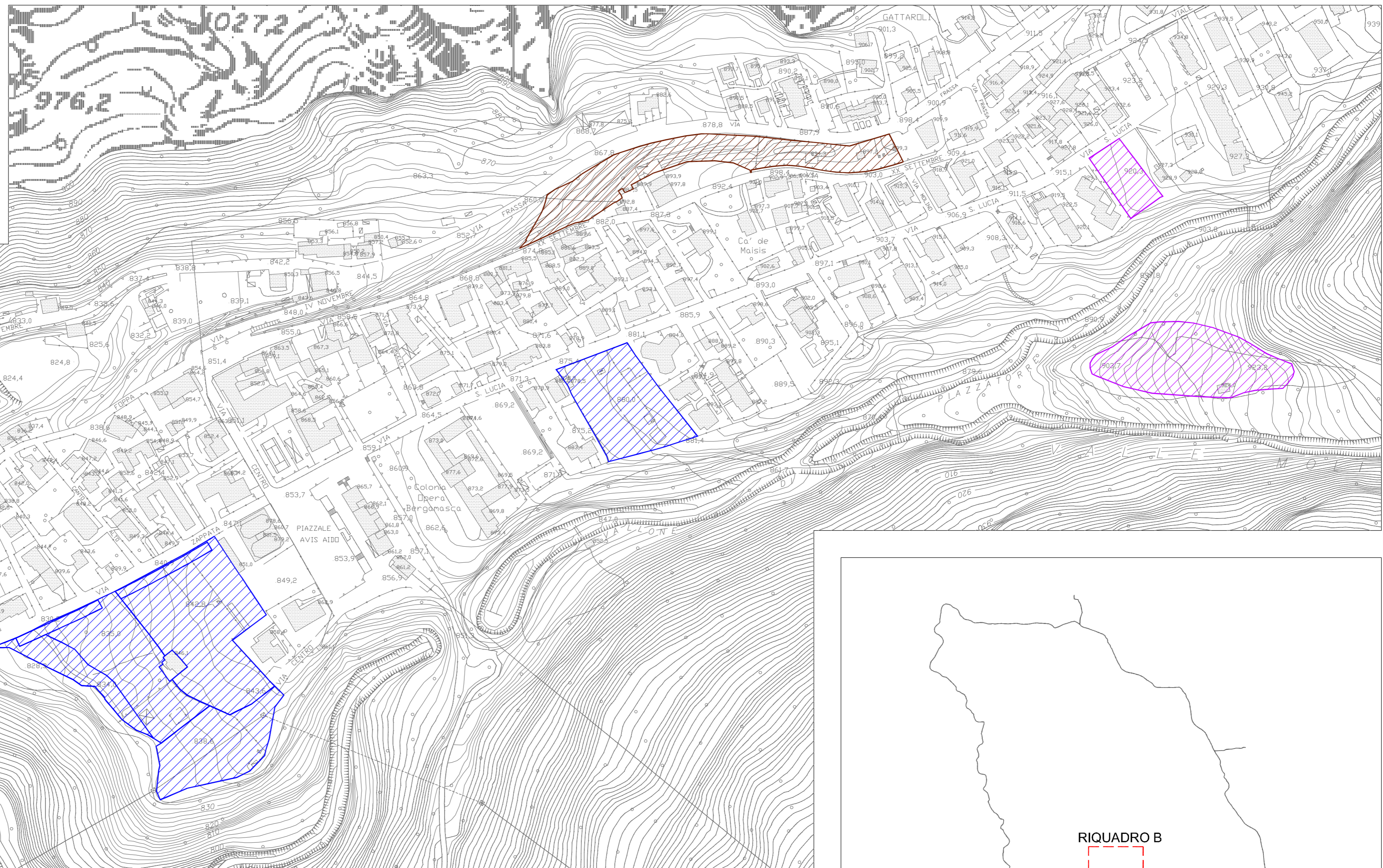
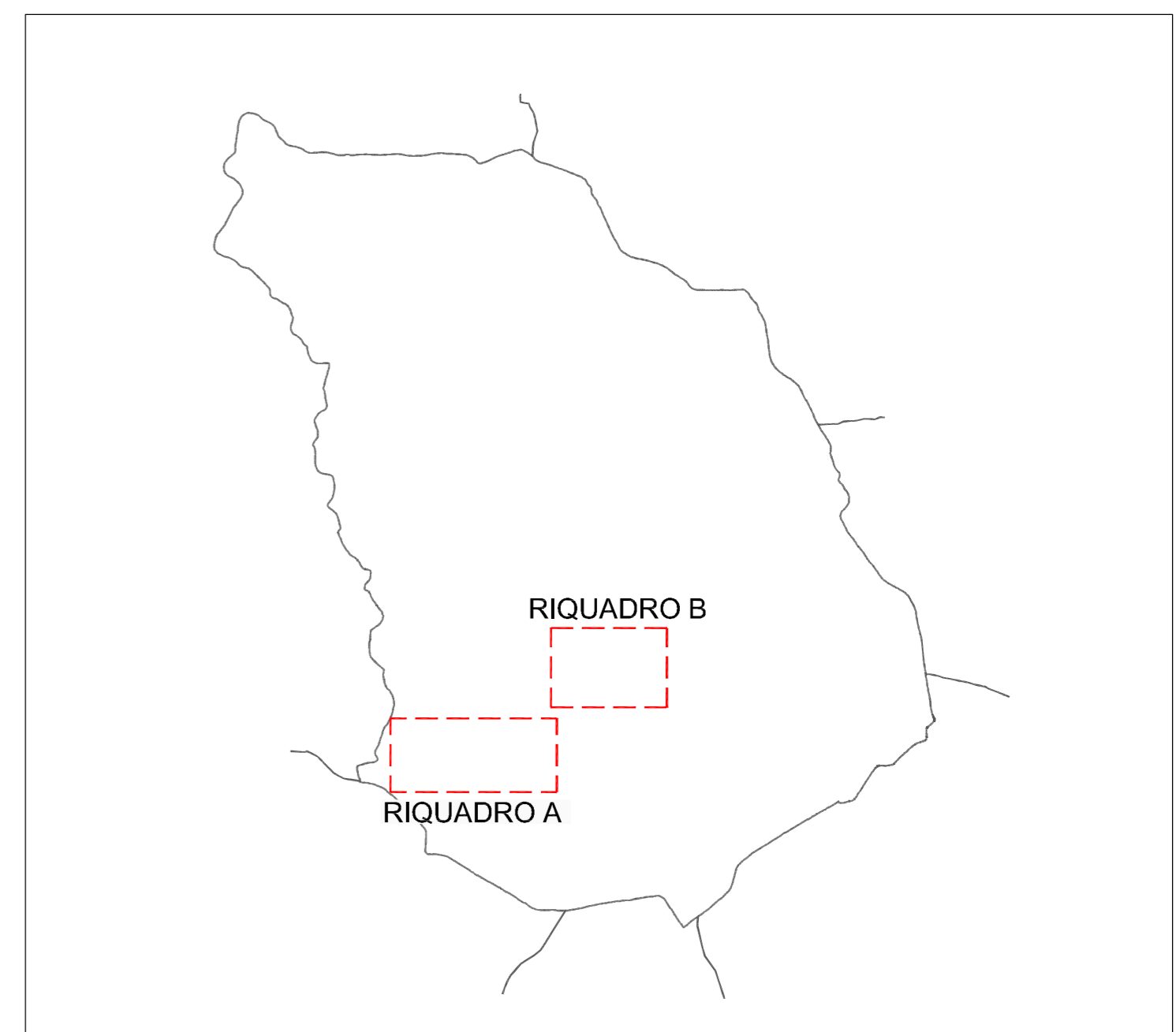

INQUADRAMENTO GENERALE

COMUNE DI PIAZZATORRE
- Provincia di Bergamo -

**PIANO DI GOVERNO
DEL TERRITORIO**

Oggetto:	DOCUMENTO DI PIANO		Tavola n.:	1.3 E
scala:	1:2.000	Stato di attuazione del P.R.G. vigente		
data:	Febbraio 2014	Richieste dei privati ed indirizzi dell' Amministrazione Comunale		

- adottato dal Consiglio Comunale con delibera n° 20 del 29-07-2013

- approvato dal Consiglio Comunale con delibera n° 2 del 10-02-2014

A G G O R N A M E N T I	Data	Descrizione	Redatto
	a	...	
	b		
	c		
	d		
	e		



PIANIFICAZIONE, SVILUPPO E DIFESA DEL TERRITORIO

via s. calvi 35, Piazza Brembana (BG) - tel/fax 0345/81058 - e-mail: studio@papettiflaviao.191.it

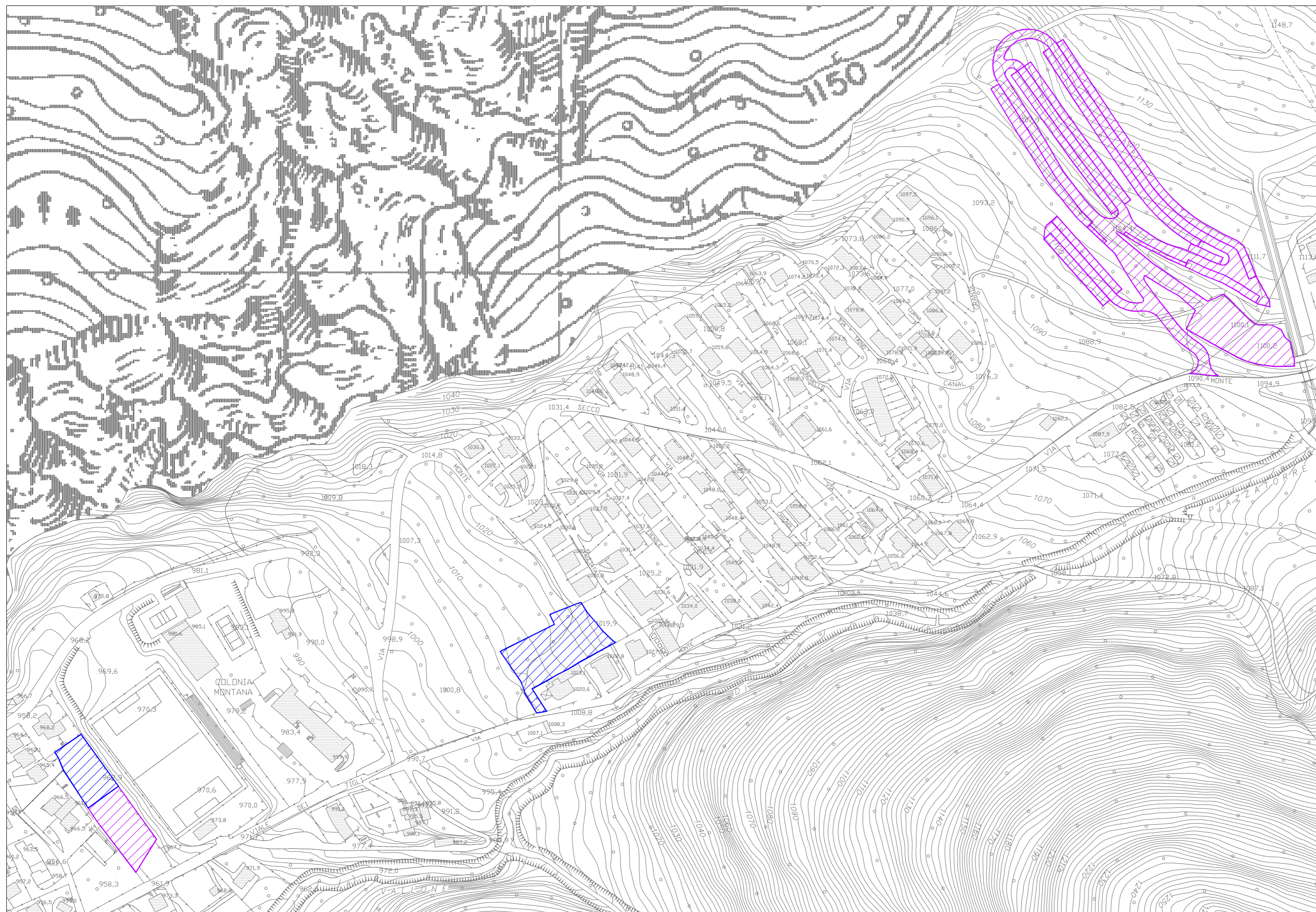

RICHIESTE DEI PRIVATI ED INDIRIZZI DELL'AMMINISTRAZIONE COMUNALE - RIQUADRO B - scala 1:2.000