

- LEGENDA**
- AREE URBANIZZATE
  - PAESAGGIO DELLA NATURALITA'**
  - Contesti di elevato valore naturalistico e paesistico (art. 54)
  - Sistema delle aree culminali (art. 55)
  - Zone umide e laghi d'alta quota (art. 55)
  - Pascoli d'alta quota (art. 56)
  - Versanti boscati (art. 57)
  - Laghi e corsi d'acqua
  - PAESAGGIO AGRARIO E DELLE AREE COLTIVATE**
  - Paesaggio montano debolmente antropizzato (art. 58)
  - Paesaggio montano antropizzato con insediamenti sparsi (art. 58)
  - Versanti delle zone collinari e pedemontane (art. 59)
  - Contesti a vocazione agricola caratterizzati dalla presenza del reticolo irriguo, dalla frequenza di presenza arborea e dalla presenza di elementi o strutture edilizie di preminente valore storico culturale (art. 60)
  - Aree di colture agrarie con modeste connotazioni (art. 61)
  - AREE AGRICOLE INTERESSATE DA POTENZIALI PRESSIONI URBANIZZATIVE E/O INFRASTRUTTURALI**
  - Aree con fenomeni urbanizzativi in atto o previsti o prevalentemente inedificabili, di immediato rapporto con i contesti urbani (art. 62)
  - Aree agricole con finalità di protezione e conservazione (art. 65)
  - Aree verdi previste dalla pianificazione locale e confermate come elementi di rilevanza paesistica (art. 67)
  - AMBITI DI ORGANIZZAZIONE DI SISTEMI PAESISTICOAMBIENTALI**
  - Ambiti di valorizzazione, riqualificazione e/o progettazione paesistica (art. 68)
  - Ambiti di opportuna istituzione di P.L.I.S. (art. 71)
  - Percorsi di fruizione paesistica (art. 70)
  - AREE PROTETTE DA SPECIFICHE TUTELE**
  - Parco dei Colli di Bergamo
  - Aree dei Parchi fluviali
  - Perimetro del Parco delle Orobie Bergamasche
  - Perimetro delle riserve naturali
  - Perimetro dei monumenti naturali
  - Perimetro delle aree di rilevanza ambientale
  - Perimetro dei P.L.I.S. esistenti
  - Perimetro proposta S.I.C. (art. 52)
  - Aree di elevata naturalità di cui all'art. 17 del P.T.P.R. (art. 53)
  - Perimetro ambiti soggetti al Piano Cave vigente (art. 76)
  - Ambito di trasformazione residenziale - di nuova previsione
  - Ambito di trasformazione residenziale - prevista dal precedente strumento urbanistico
  - Ambito di trasformazione produttivo/artigianale - di nuova previsione
  - Parcheggio
  - Ambito verde interno al tessuto urbano

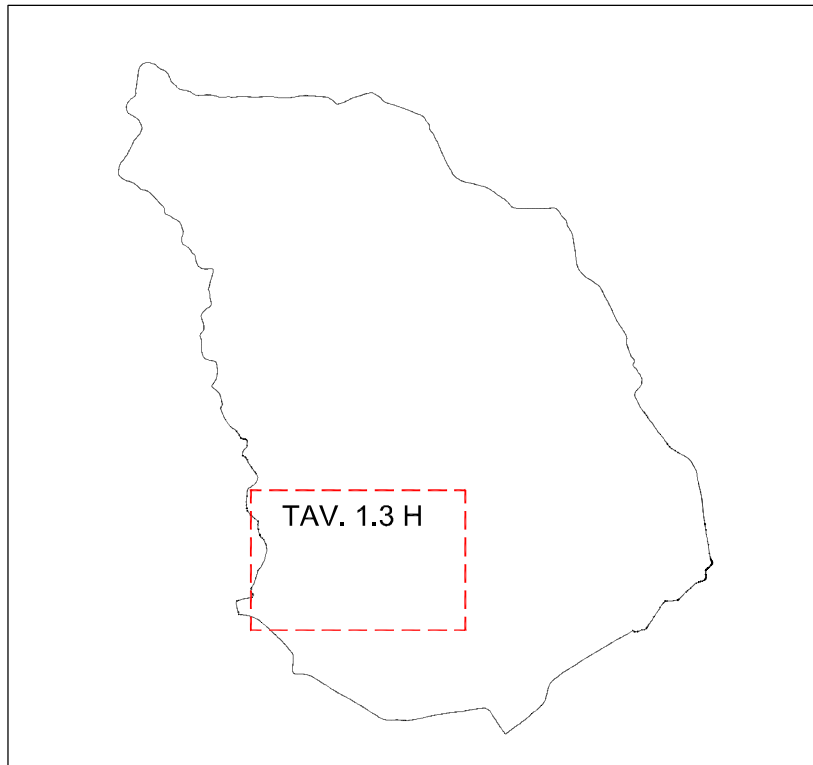

**INQUADRAMENTO GENERALE**

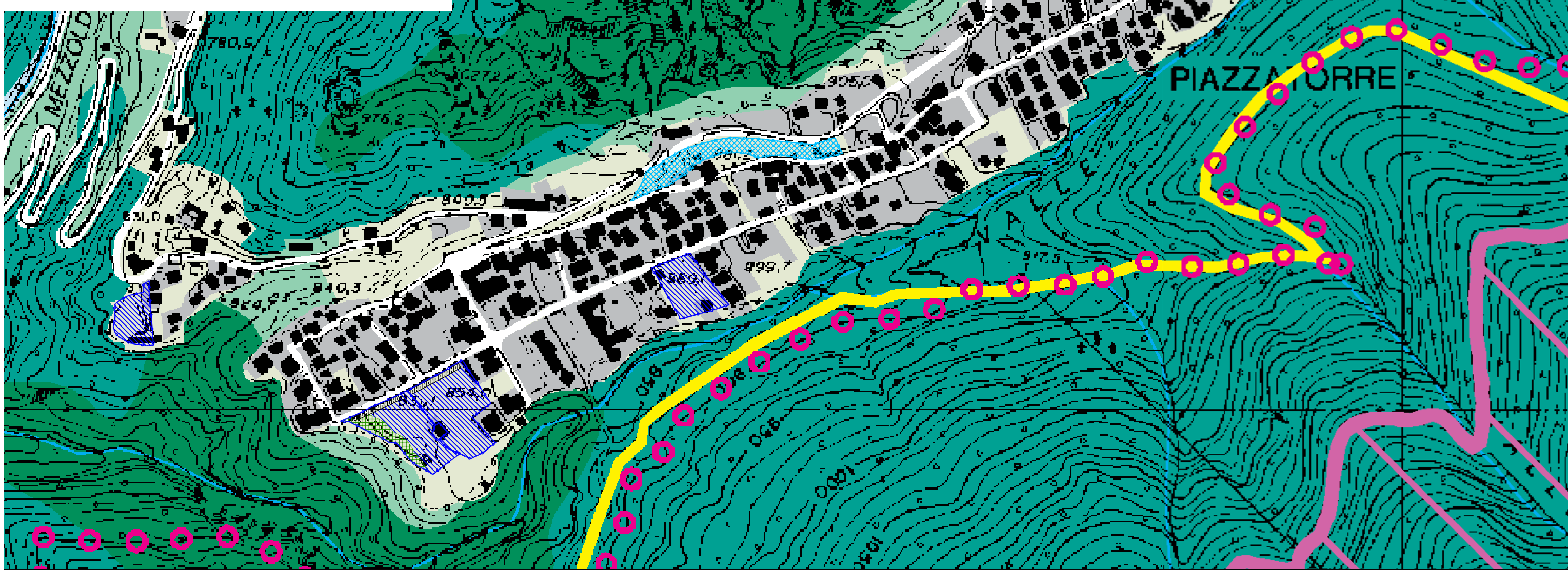

**ESTRATTO CARTA E.2 DEL PTCP - PAESAGGIO E AMBIENTE scala 1:5.000**

**COMUNE DI PIAZZATORRE**  
- Provincia di Bergamo -

**PIANO DI GOVERNO  
DEL TERRITORIO**

<p>Oggetto:</p> <p style="font-size: 1.2em;"><b>DOCUMENTO DI PIANO</b></p>	<p>Tavola n.:</p> <p style="font-size: 1.5em;"><b>1.3 H</b></p>	
<p>scala:</p> <p style="text-align: center;">1:5.000</p>	<p>Verifica della compatibilità con il P.T.C.P.</p> <p style="text-align: center;">Tavola E.2</p> <p style="text-align: center;">Paesaggio e ambiente</p>	
<p>data:</p> <p style="text-align: center;">Febbraio 2014</p>		

- adottato dal Consiglio Comunale con delibera n° 20 del 29-07-2013

- approvato dal Consiglio Comunale con delibera n° 2 del 10-02-2014

AGGIORNAMENTI	Data	Descrizione	Redatto
a			
b			
c			
d			
e			
f			

**PAPETTI**

PIANIFICAZIONE, SVILUPPO E DIFESA DEL TERRITORIO

via s. calvi 35, Piazza Brembana (BG) - tel/fax 0345/81058 - e-mail: studio@papettiflavio.191.it