

LEGENDA

Sistema del verde e della naturalità

- Area boschiva
- Area a prato / pascolo
- Area di elevata naturalità di cui all'art.17 del P.T.R.
- Area a verde in ambito urbano
- VP: Verde privato

Sistema delle residenze

- Edificio di interesse storico
- Sistema del tessuto consolidato
- Area residenziale di contenimento dello stato di fatto
- Programma integrato di intervento
- ATR: Ambito di trasformazione residenziale

Sistema delle attività economiche

- AP: Ambito produttivo / artigianale
- Area di trasformazione produttivo / artigianale

Servizi

- Parcaggio pubblico
- Servizio all'istruzione
- Servizio religioso
- Altezzatura collettiva
- Impianto tecnologico
- Depuratore
- Centro raccolta rifiuti
- Area campeggio
- Densità scolastica
- Viabilità di progetto o di ampliamento
- Passerella pedonale di progetto
- Verde pubblico/parco e giardini
- Verde ricreativo sportivo
- Altezzatura sportiva privata

Perimetrazioni

- Centro abitato

Vincoli

- Fascia di rispetto orientale
- Fascia di rispetto stradale
- Fascia di rispetto depuratore
- Fascia di rispetto del reticolo idrico
- Classe di fertilità geologica IV
- Salvaguardia costruzioni uso idroponabile - Zona di tutela assoluta (10 m)
- Salvaguardia costruzioni uso idroponabile - Area di rispetto (200 m)

Nomenclatura delle destinazioni specifiche

- S: Scuola dell'infanzia privata
- Ch: Chiesa e cappella
- C: Cimitero
- P: Parcheggio
- M: Municipio
- U: Ufficio postale
- A: Altezzatura sportiva
- Ai: Altezzatura sportiva invernale
- As: Altezzatura sportiva privata
- At: Area verde attrezzata
- Ac: Acquedotto
- I: Impianto tecnologico
- D: Depuratore
- Amb: Ambulatorio
- C: Cinema
- Ac: Area campeggio
- Uf: Ufficio turistico
- Di: Di previsione
- Es: Esistente

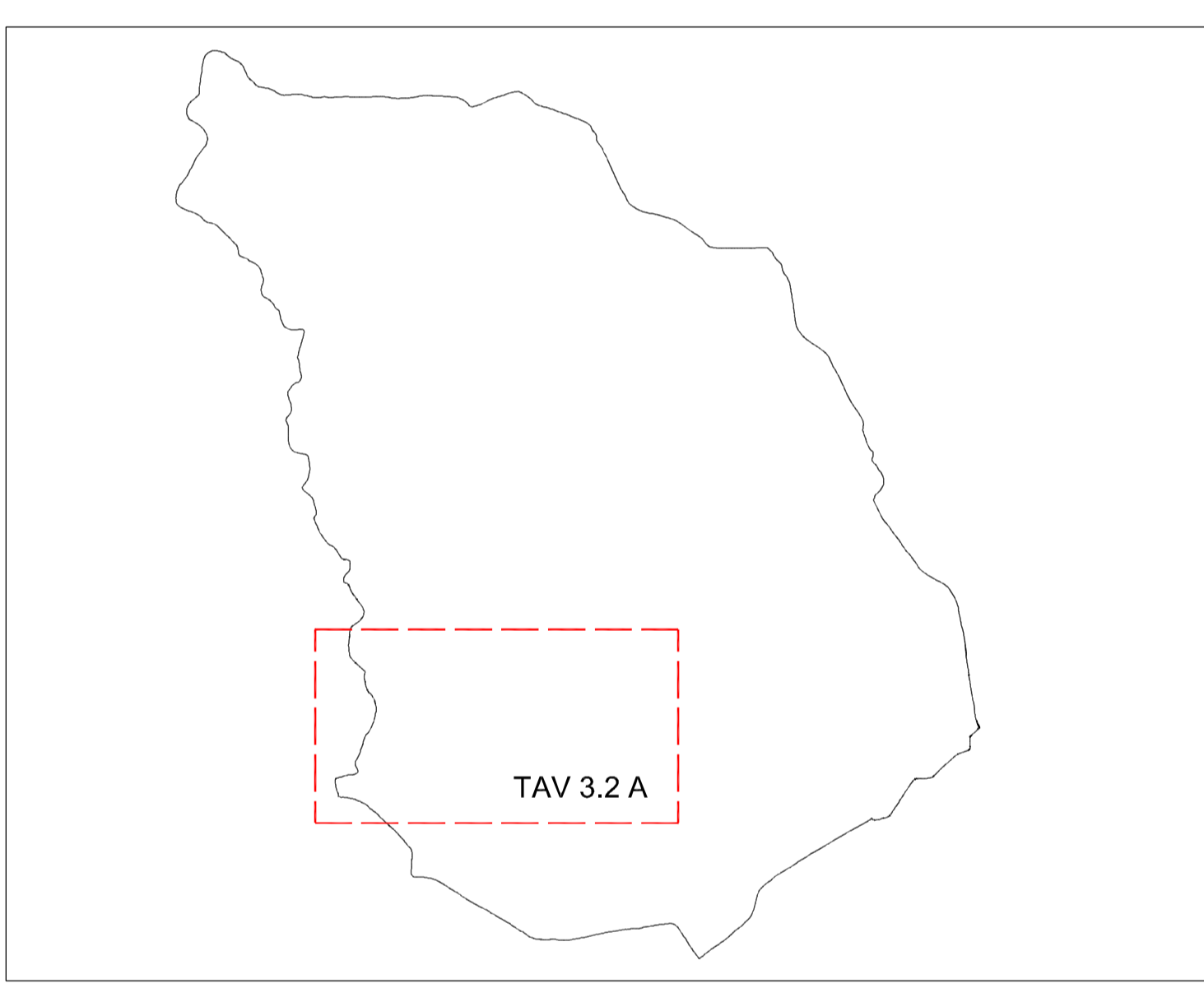
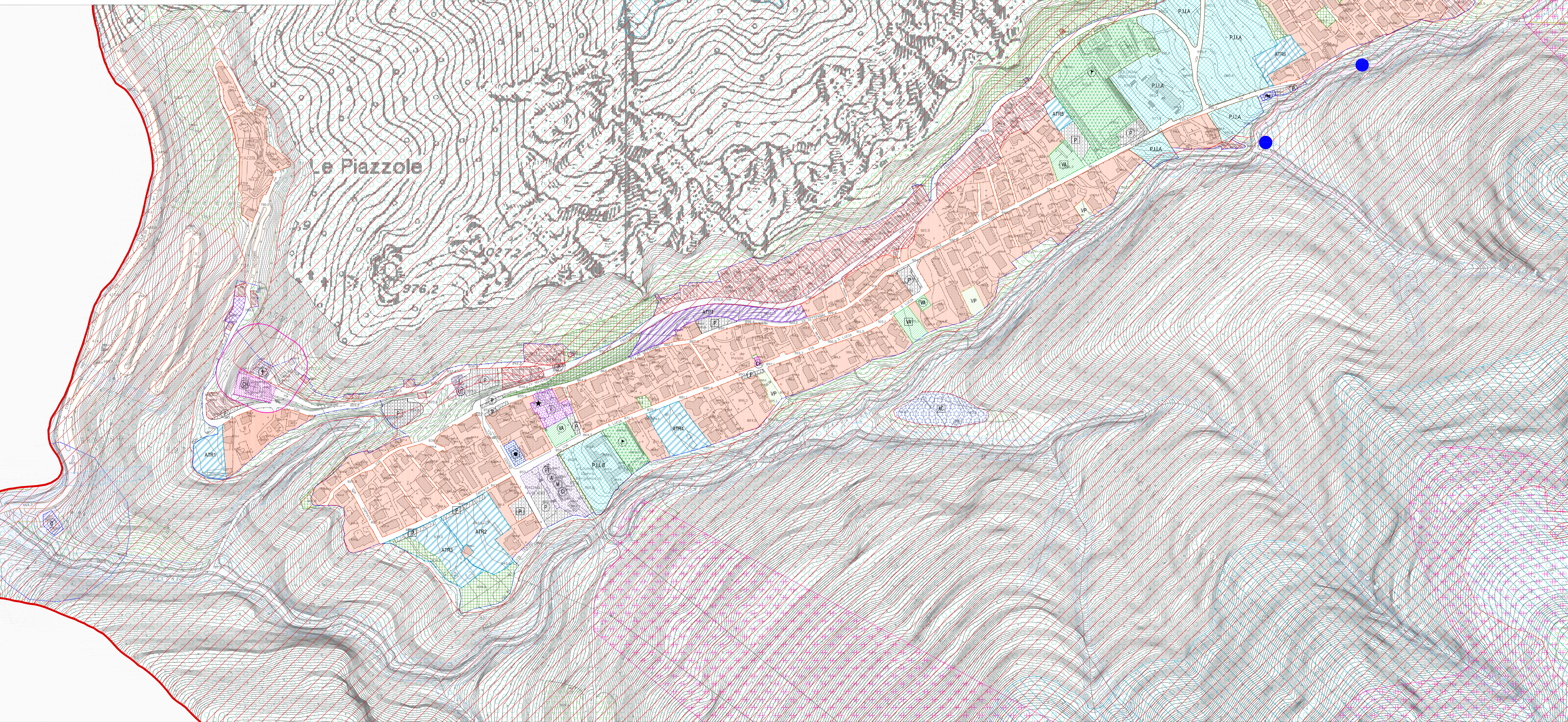

COMUNE DI PIAZZATORRE
- Provincia di Bergamo -

**PIANO DI GOVERNO
DEL TERRITORIO**

Oggetto: PIANO DELLE REGOLE	Tavola n.: 3.2 A
scala: 1:2.000	Piano delle regole del territorio urbanizzato
data: Febbraio 2014	

- adottato dal Consiglio Comunale con delibera n° 20 del 29-07-2013
- approvato dal Consiglio Comunale con delibera n° 2 del 10-02-2014

	Data	Descrizione	Redatto
a			
b			
c			
d			
e			
f			