

**VINCOLI DERIVANTI DALLA PIANIFICAZIONE DI BACINO AI SENSI DELLA L.183/89**

- Fa - Frana attiva non perimetrata
- Va - Valanga a pericolosità molto elevata o elevata non perimetrata
- Fa - Frana attiva
- Fq - Frana quiescente
- Fs - Frana inattiva
- Ca - Conoide attivo non protetta
- Cn - Conoide non recentemente riattivatosi o completamente protetta
- Ee - Area a pericolosità molto elevata o elevata
- Va - Area valanghiva a pericolosità elevata o molto elevata

**Aree a rischio idrogeologico molto elevato (PS 267)**

- ZONA 1
- ZONA 2

**AREA DI SALVAGUARDIA DELLE CAPTAZIONI AD USO IDROPOTABILE**

- Zona di tutela assoluta - ( 10 m)
- Area di rispetto - ( 200 m)

**VINCOLI DI POLIZIA IDRAULICA (ai sensi della d.g.r. 25/01/2002 n°7/7868 e s.m.i.)**

- Fascia di rispetto del Reticolo Idrico Minore

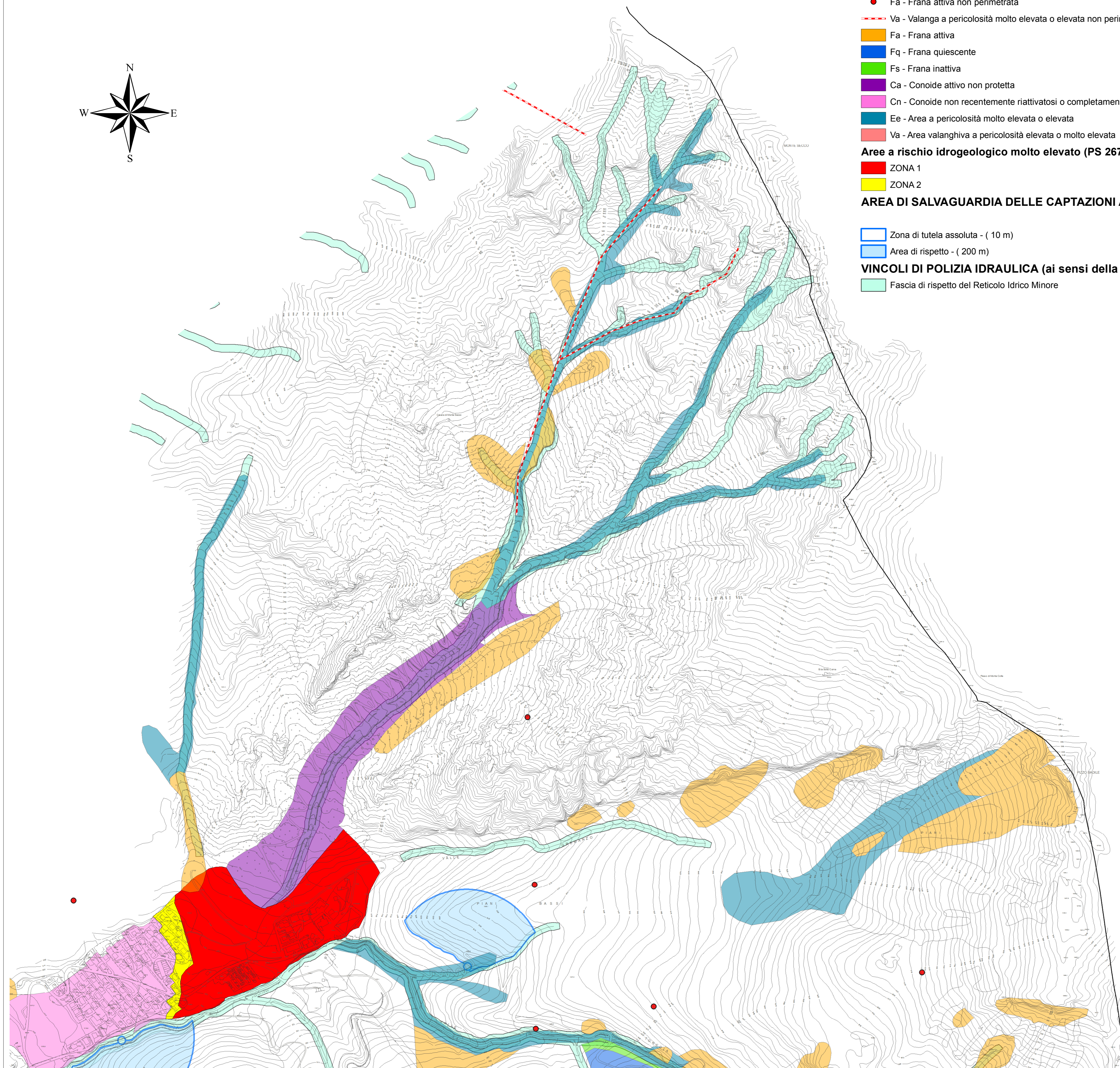

Comune di Piazzatorre  
Provincia di Bergamo

AGGIORNAMENTO DELLA COMPONENTE GEOLOGICA,  
IDROGEOLOGICA E SISMICA DEL PIANO DI GOVERNO DEL  
TERRITORIO IN ATTUAZIONE DELLA L.R. 11 marzo 2005 n°12

Committente:  
Comune di Piazzatorre

TAVOLA  
**02D** CARTA DEI VINCOLI  
-PIAZZATORRE NORD-EST-

Scala: 1:5.000 Data: luglio 2008 N° progetto: 0711028 Redatto da: SC

ACCORDI E MODIFICHE	Data	Descrizione	Redatto	Controllato	Approvato
c					
b					
a	marzo 2014	Revisione in seguito a parere Comune di Piazzatorre del 13/11/2013 prot. 1933			

Dott. Geol. Stefania Cabassi  
Via Ing. s. Calvi n° 37  
Piazza Brembana (BG)  
e mail: scabassi@libero.it

n° 1123 OGL