



**LEGENDA**

-  Indicazioni su ambiti insediativi
-  Indicazioni su viabilità



**INQUADRAMENTO GENERALE**

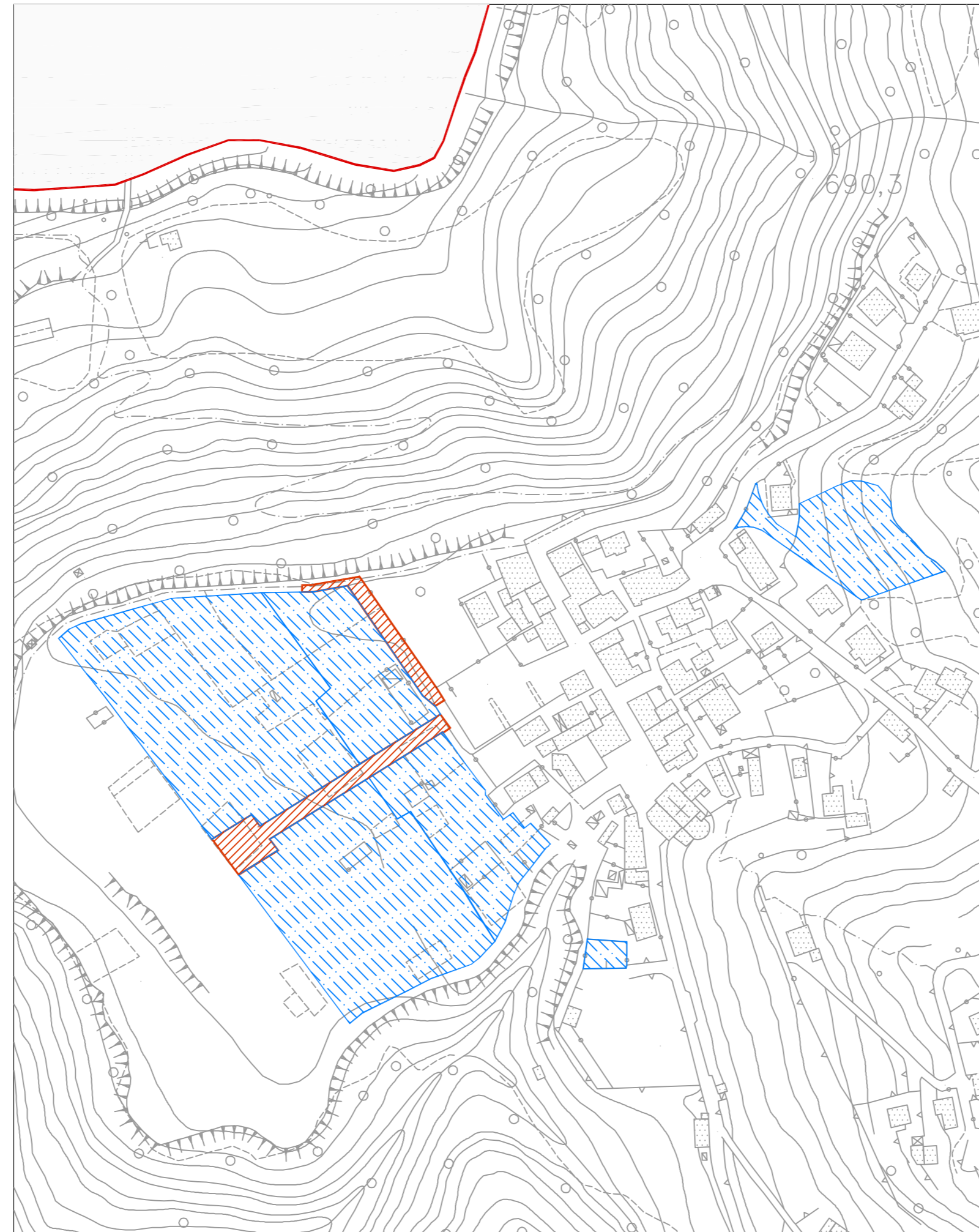

**RIQUADRO A**

**COMUNE DI PIAZZOLO**

- Provincia di Bergamo -

**PIANO DI GOVERNO  
DEL TERRITORIO**

Oggetto:

**DOCUMENTO DI PIANO**

Tavola n.:

**1.3 F**

scala:

1:2.000

data:

Gennaio 2015

Stato di attuazione del P.R.G.  
Richieste dei privati ed  
indirizzi dell'Amministrazione Comunale

- adottato dal Consiglio Comunale con delibera n° 10 del 23/07/2014

- approvato dal Consiglio Comunale con delibera n° 32 del 10/12/2014

AGGIORNAMENTI		Data	Descrizione	Redatto
	a			
	b			
	c			
	d			
	e			
	f			

**PAPETTI**

PIANIFICAZIONE, SVILUPPO E DIFESA DEL TERRITORIO

via s. calvi 35, Piazza Brembana (BG) - tel/fax 0345/81058 - e-mail: info@studiopapetti.com