

Stralcio Carta Rete Ecologica Provinciale
a Valenza Paesistico - Ambientale
scala 1:50.000

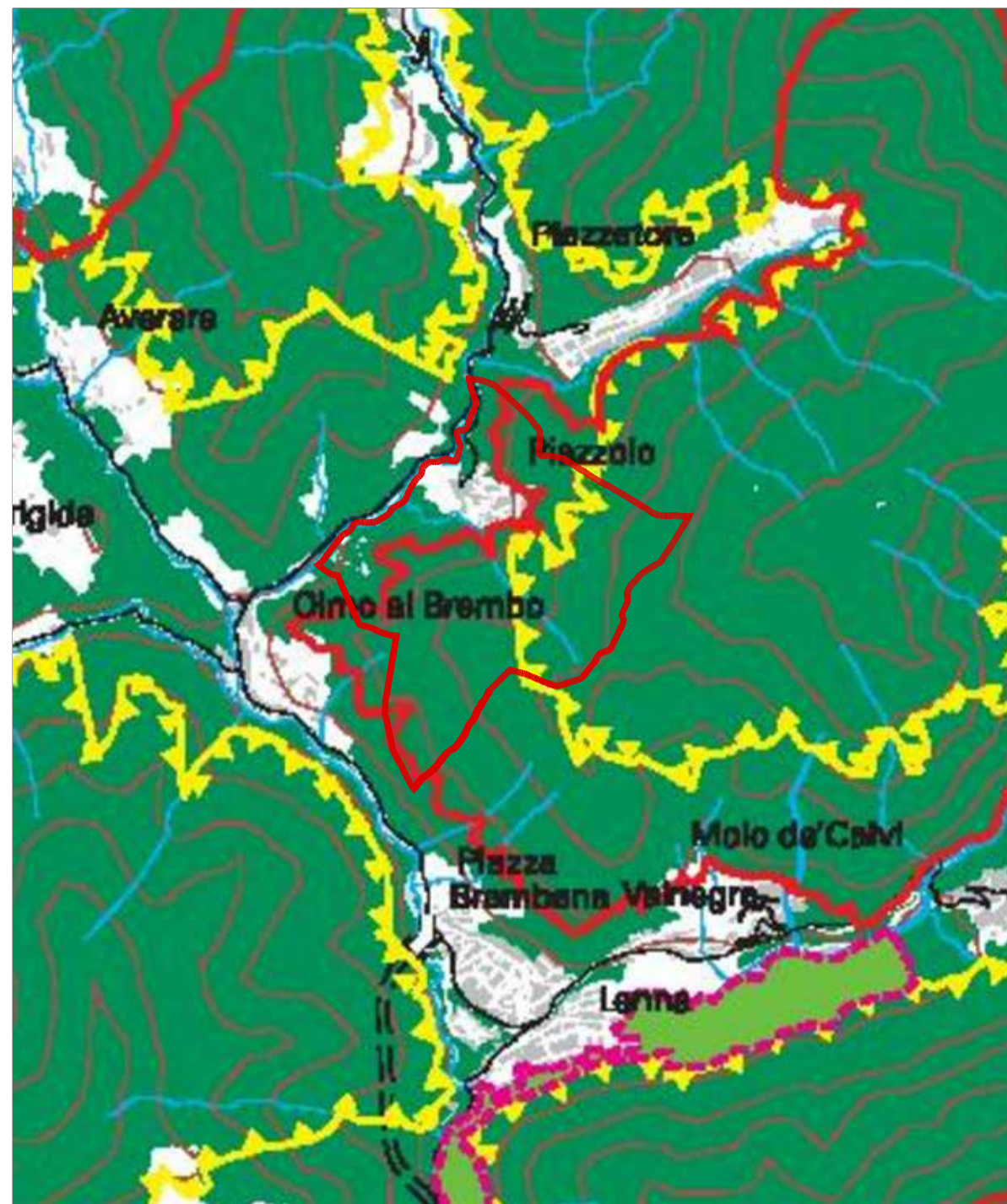

- LEGENDA**
- AREE URBANIZZATE
 - STRUTTURA NATURALISTICA PRIMARIA**
 - Aree di elevato valore naturalistico in zone montana e pedemontana
 - Ambiti naturali laghi e dei fiumi
 - NODI DI LIVELLO REGIONALE**
 - Parco Regionale
 - Perimetro del Parco delle Orobie Bergamasche
 - Zone di riserva naturale e pSIC
 - NODI DI LIVELLO PROVINCIALE**
 - Parco locale di interesse sovacomunale (ambiti di opportuna istituzione)
 - Parco locale di interesse sovacomunale esistenti (P.L.I.S.)
 - Ambiti a maggior valenza naturalistica e paesistica
 - NODI DI II LIVELLO PROVINCIALE**
 - Aree agricole strategiche di connessione, protezione e conservazione
 - Parco locale di interesse comunale - Verde urbano significativo
 - CORRIDOI DI I LIVELLO PROVINCIALE**
 - Ambiti lineari di connessione con le fasce fluviali
 - Ambiti lineari di inserimento ambientale di infrastrutture della mobilità con funzione ecologica
 - CORRIDOI DI II LIVELLO PROVINCIALE**
 - Ambiti lineari da riqualificare alle funzioni ecologiche con interventi naturalistici - senza definizione del corridoio - su aree agricole di connessione, protezione e conservazione
 - Ambiti lineari lungo i corsi d'acqua del reticolo idrografico provinciale
 - Varchi (spazi aperti) di connessione tra altre componenti della maglia ecologica

Centri e Nuclei Storici
Elementi Storico - Architettonici
scala 1:20.000

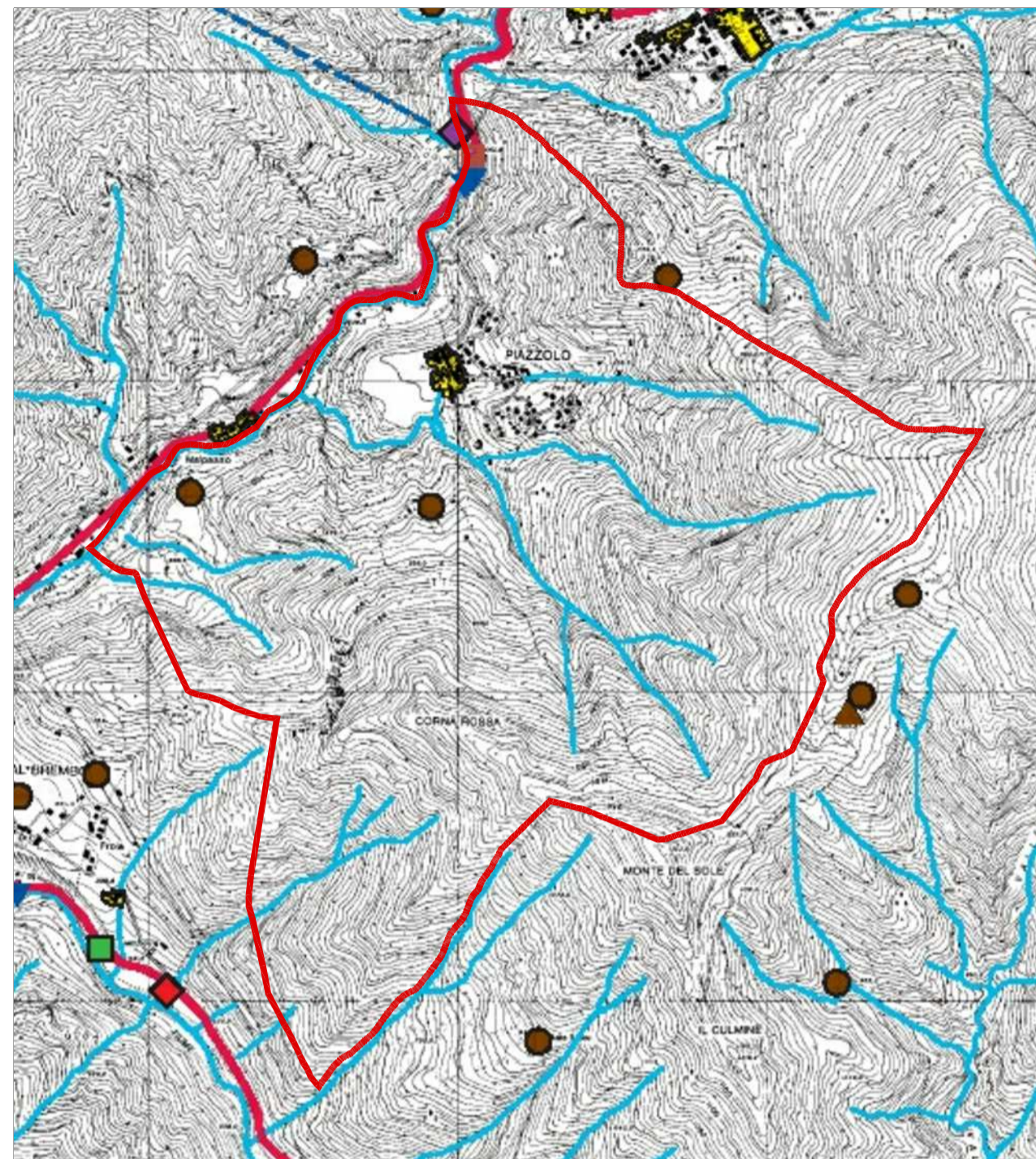

- LEGENDA**
- Centro o nucleo storico (riferimento perimetri edificati: I.G.M. 1931)
 - Traceali viari storici
 - Guardi e traghetto a fune
 - Manufatti connessi alla viabilità stradale
 - Traceali ferroviari
 - Sedime delle ex ferrovie di Valle Brembana e Seriana
 - Manufatti connessi alla mobilità su ferro
 - Corsi d'acqua naturali
 - Sistema irriguo: canali, rogge, navigli
 - Ponti e manufatti connessi alla regolazione delle acque
 - PRESENZE ARCHEOLOGICHE**
 - Aree
 - Elementi puntuali
 - ARCHITETTURA RELIGIOSA**
 - Chiesa, parrocchiale, pieve, oratorio, ecc.
 - Santuario
 - Monastero, convento
 - Eremito
 - EDIFICI E COMPLESSI ARCHITETTONICI**
 - Torre, ostello
 - Palazzo, villa, dimora nobiliare
 - Struttura ricettiva di interesse collettivo
 - Altri elementi puntuali
 - ARCHITETTURA DEL LAVORO**
 - Mulino
 - Complessi industriali
 - Industria estrattiva e di trasformazione
 - Centrale idroelettrica
 - Casa e villaggi operai
 - INSEDIAMENTI E STRUTTURE DEL PAESAGGIO RURALE E MONTANO**
 - Nuclei rurali a carattere permanente, malghe, cascinie
 - Rifugi
 - Roccoli

N.B. Gli edifici e le presenze storico culturali interni ai perimetri dei centri storici non sono individuati ma sono specificatamente elencati nel volume "Repertori"

Stralcio Carta Tutela, Riqualificazione
e Valorizzazione Ambientale e Paesistica
scala 1:20.000

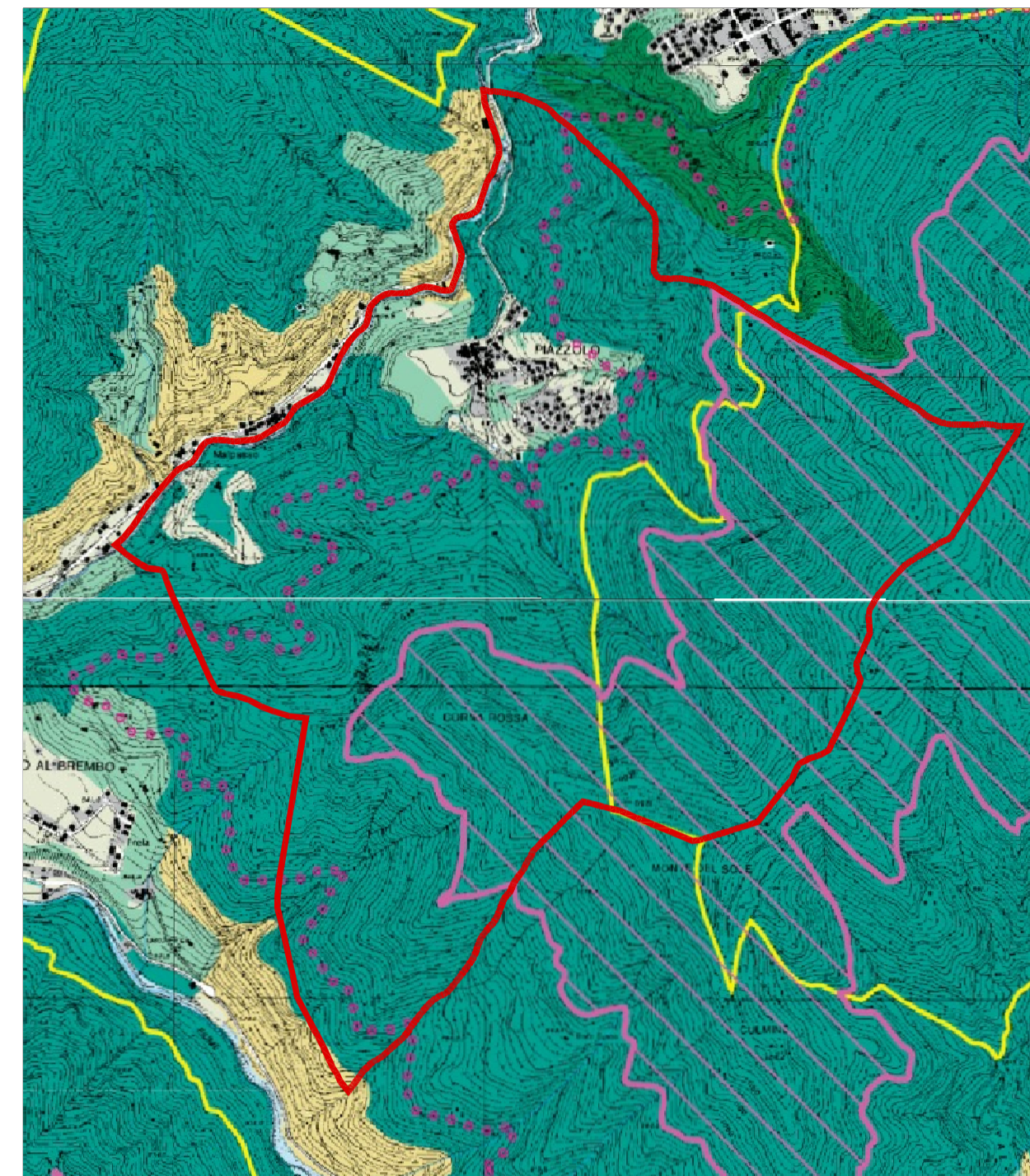

- LEGENDA**
- AREE URBANIZZATE
 - PAESAGGIO DELLA NATURALITA'**
 - Contesti di elevato valore naturalistico e paesistico (art. 54)
 - Sistema delle aree culmine (art. 55)
 - Zone umide e laghi d'alta quota (art. 56)
 - Pascoli d'alta quota (art. 56)
 - Versanti boscati (art. 57)
 - Laghi e corsi d'acqua
 - PAESAGGIO AGRARIO E DELLE AREE COLTIVATE**
 - Paesaggio montano debolmente antropizzato (art. 58)
 - Paesaggio montano antropizzato con insediamenti sparsi (art. 58)
 - Versanti delle zone collinari e pedemontane (art. 59)
 - Contesti a vocazione agricola caratterizzati dalla presenza del reticolo irriguo, dalla frequenza di presenza arborea e dalla presenza di elementi e strutture edilizie di preminente valore storico culturale (art. 60)
 - Aree di colture agrarie con modelli connotazioni (art. 61)
 - AREE AGRICOLE INTERESSATE DA POTENZIALI PRESSIONI URBANIZZATIVE E/O INFRASTRUTTURALI**
 - Aree con fenomeni urbanizzativi in atto o previsti o prevalentemente inedificate, di immediato rapporto con i contesti urbani (art. 62)
 - Aree agricole con finalità di protezione e conservazione (art. 65)
 - Aree verdi previste dalla pianificazione locale e confermate come elementi di rilevanza paesistica (art. 67)
 - AMBITI DI ORGANIZZAZIONE DI SISTEMI PAESISTICOAMBIENTALI**
 - Ambiti di valorizzazione, riqualificazione e/o progettazione paesistica (art. 68)
 - Ambiti di opportuna istituzione di P.L.I.S. (art. 71)
 - Parco di fruizione paesistica (art. 70)
 - AREE PROTETTE DA SPECIFICHE TUTELE**
 - Parco dei Colli di Bergamo
 - Aree dei Parchi fluviali
 - Perimetro del Parco delle Orobie Bergamasche
 - Perimetro delle riserve naturali
 - Perimetro dei monumenti naturali
 - Perimetro delle aree di rilevanza ambientale
 - Perimetro dei P.L.I.S. esistenti
 - Perimetro proposto S.I.C. (art. 52)
 - Aree di elevata naturalità di cui all'art. 17 del P.T.P.R. (art. 53)
 - Perimetro ambiti soggetti al Piano Cave vigente (art. 76)

COMUNE DI PIAZZOLO
- Provincia di Bergamo -

PIANO DI GOVERNO DEL TERRITORIO

Oggetto:

DOCUMENTO DI PIANO

Tavola n.:

1.2.2 A

scala:

1:20.000
1:50.000

data:

Gennaio 2015

Inquadramento

- adottato dal Consiglio Comunale con delibera n° 10 del 23/07/2014

- approvato dal Consiglio Comunale con delibera n° 32 del 10/12/2014

A G O R N A M E N T I	Data		Descrizione		Redatto	
	a					
	b					
	c					
	d					
	e					
	f					

PAPETTI

PIANIFICAZIONE, SVILUPPO E DIFESA DEL TERRITORIO

via s. calvi 35, Piazza Brembana (BG) - tel/fax 0345/81058 - e-mail: info@studiopapetti.com