

LEGENDA

 Confine Comune

Aree tutelate - D.Lgs. 42/2004, art. 142:

 Ambito a sensibilità alta

 Ambito a sensibilità media

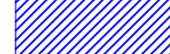
 Ambito a sensibilità bassa

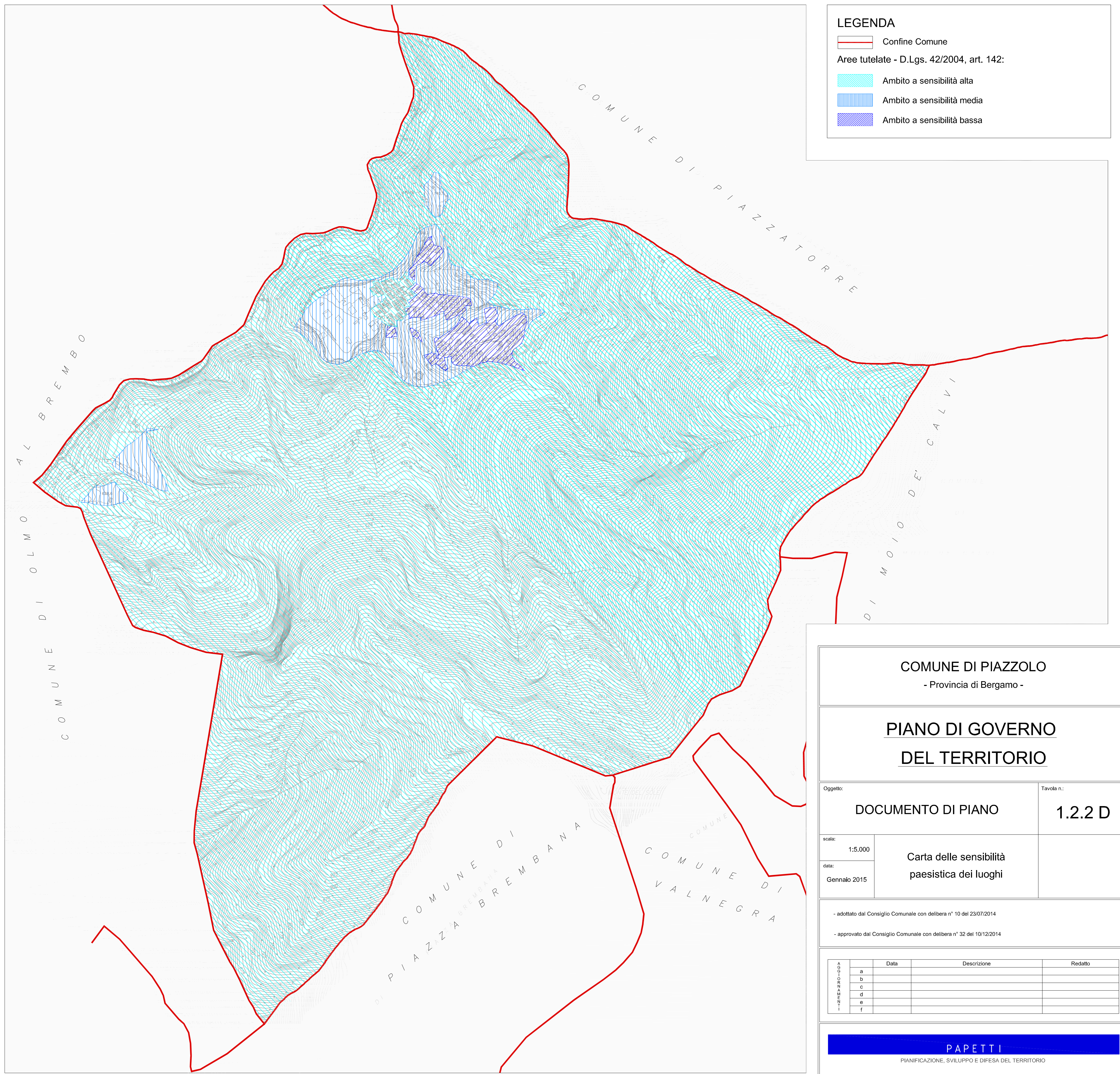

COMUNE DI PIAZZOLO
- Provincia di Bergamo -

**PIANO DI GOVERNO
DEL TERRITORIO**

Oggetto:	DOCUMENTO DI PIANO	Tavola n.:	1.2.2 D
scala:	1:5.000	Carta delle sensibilità paesistica dei luoghi	
data:	Gennaio 2015		

- adottato dal Consiglio Comunale con delibera n° 10 del 23/07/2014
- approvato dal Consiglio Comunale con delibera n° 32 del 10/12/2014

AGGIORNAMENTI	Data	Descrizione	Redatto
	a		
	b		
	c		
	d		
	e		

PAPETTI
PIANIFICAZIONE, SVILUPPO E DIFESA DEL TERRITORIO

via s. calvi 35, Piazza Brembana (BG) - tel/fax 0345/81058 - e-mail: info@studiopapetti.com