

- Sistema del verde e della naturalità**
- Zone agricole
 - Verde privato
 - Ambiti di elevata naturalità di cui all'art. 17 del P.T.R.
- Sistema della residenza**
- Nuclei urbani di antica formazione
 - Sistema del tessuto consolidato
 - Sistema del tessuto consolidato a volumetria definita
 - PCC Ambito residenziale con permesso di costruire convenzionato
 - ATR Ambito di trasformazione residenziale - previsto dal precedente strumento urbanistico
- Sistema delle attività economiche**
- ATP Ambito di trasformazione produttivo/artigianale - previsto dal precedente strumento urbanistico
- Sistema dei servizi**
- Parcheggi
 - Servizi religiosi
 - Attrezzature collettive
 - Ambiti per attrezzature pubbliche di interesse comune
 - Impianti tecnologici
 - Percorso ciclo pedonale di progetto
 - Strade o ampliamenti di progetto
 - AD Strade di progetto - Ambito di decollo
 - Verde pubblico / parchi e giardini
 - Verde sportivo
- Perimetrazioni**
- Centro abitato
- Sistema dei vincoli**
- Fascia di rispetto cimiteriale
 - Fascia di rispetto del depuratore
 - Fascia di rispetto stradale
 - Fascia di rispetto del reticolo idrico
 - Classe di fattibilità geologica IV
 - Salvaguardia captazione uso idropotabile - Zone di tutela assoluta (10m)
 - Salvaguardia captazione uso idropotabile - Area di rispetto (200m)

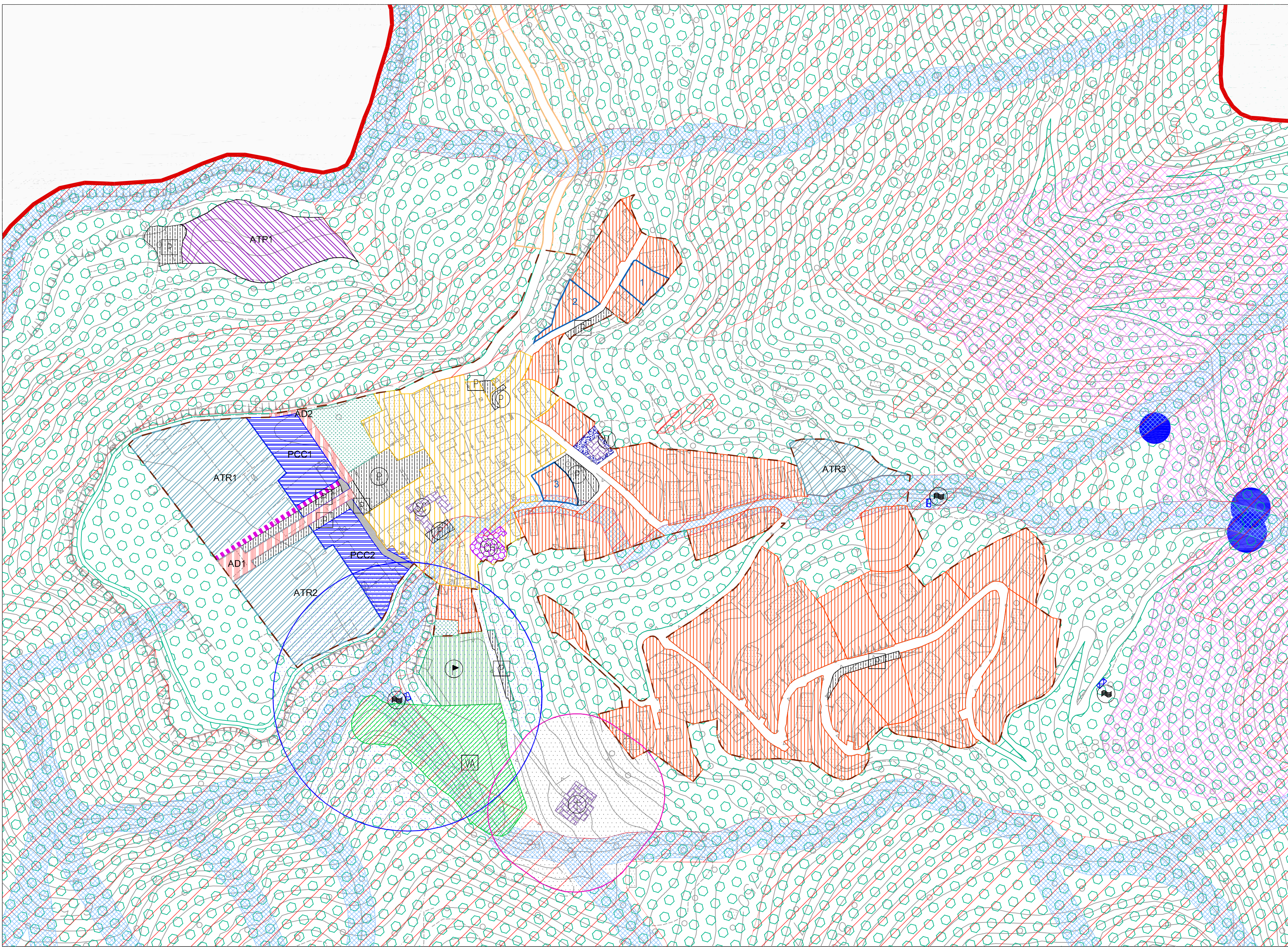

- Nomenclatura delle destinazioni specifiche**
- Cimitero
 - Chiese e cappelle
 - Municipio
 - Servizi comunali
 - Impianti tecnologici
 - Verde attrezzato
 - Parcheggi
 - Verde ricreativo sportivo
 - Verde turistico sportivo
 - Esistente
 - Di previsione

COMUNE DI PIAZZOLO
- Provincia di Bergamo -

**PIANO DI GOVERNO
DEL TERRITORIO**

Oggetto:	PIANO DELLE REGOLE		Tavola n.:	3.2 A
scala:	1:2.000	Piano delle regole del territorio urbanizzato		
data:	Gennaio 2015			

- adottato dal Consiglio Comunale con delibera n° 10 del 23/07/2014
- approvato dal Consiglio Comunale con delibera n° 32 del 10/12/2014

AGGIORNAMENTI	Data	Descrizione	Redatto	
	a			
	b			
	c			
	d			
	e			
f				

PAPETTI
PIANIFICAZIONE, SVILUPPO E DIFESA DEL TERRITORIO
via s. calvi 35, Piazza Brembana (BG) - tel/fax 0345/81058 - e-mail: info@studiopapetti.com