

Comune di : SANTA BRIGIDA (Bergamo)

LAVORI DI:

SISTEMAZIONE DISSESTO NELL'AREA DELLE EX MINIERE IN COMUNE DI SANTA BRIGIDA
(Legge 179 del 31/07/02 art. 16 - importo € 1.000.000,00)

PROGETTO DEFINITIVO - ESECUTIVO

Scala:

1:5.000

OGGETTO:

Tavola n°:

1

Data:

Giugno 07

COROGRAFIA



ASSOCIAZIONE TEMPORANEA DI PROFESSIONISTI
Studio associato di Geologia Spada di Spada M., Orlandi G.M., Bianchi S.

Via Zanino Colle n° 9, Ranica (BG)

Dr. Ing. Luca Rudelli

Via Corridoni n° 42, Bergamo (BG)

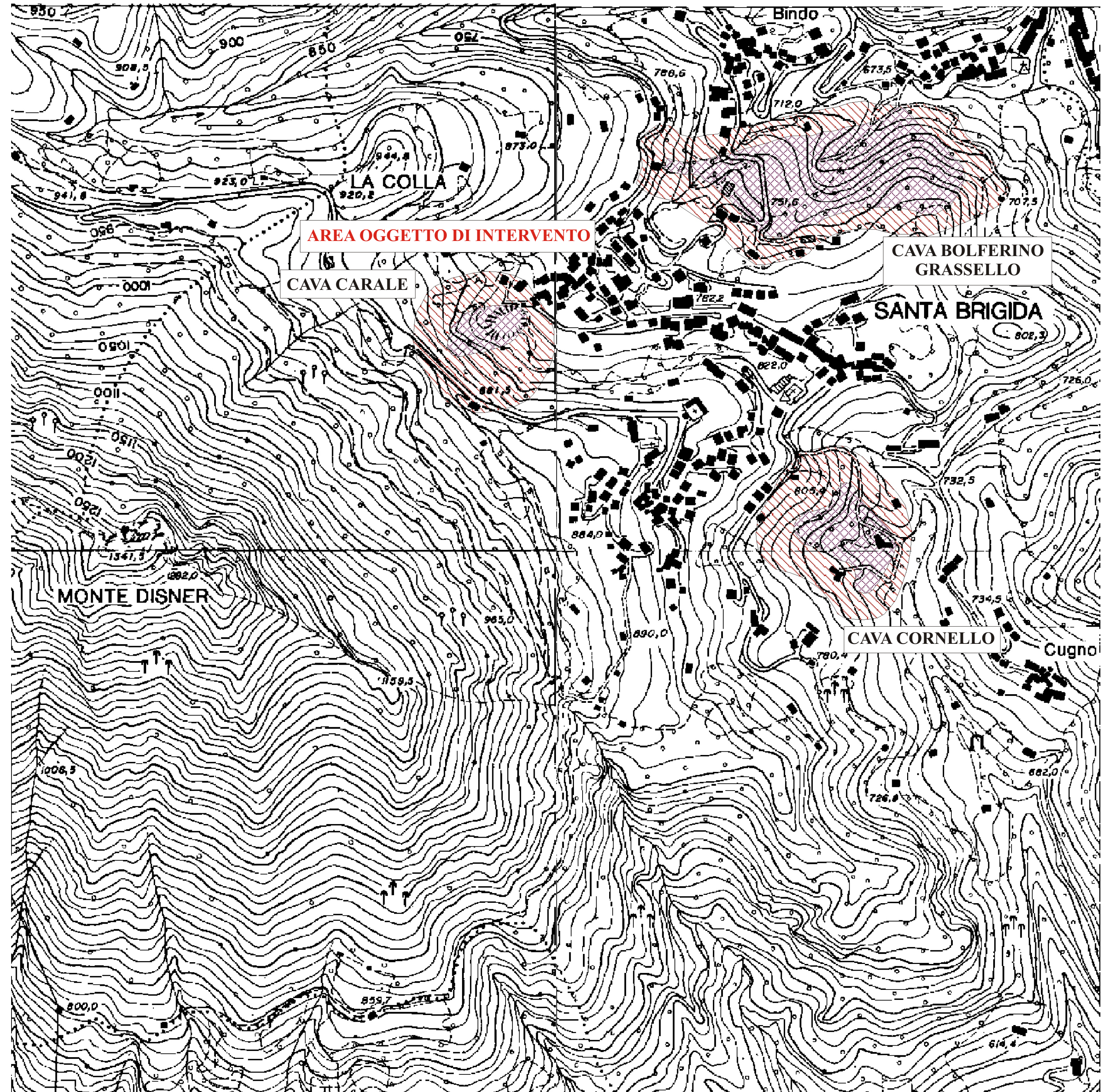

LEGENDA

INDIVIDUAZIONE AREE A RISCHIO LEGGE 267/98

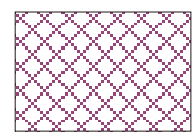

ZONA 1: area instabile o che presenta un'elevata probabilità di coinvolgimento, in tempi brevi, direttamente dal fenomeno e dall'evoluzione dello stesso.

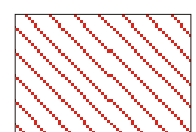

ZONA 2: area potenzialmente interessata dal manifestarsi di fenomeni di instabilità coinvolgenti settori più ampi di quelli attualmente riconosciuti o in cui l'intensità dei fenomeni è modesta in rapporto ai danni potenziali sui beni esposti.