

INQUADRAMENTO GENERALE

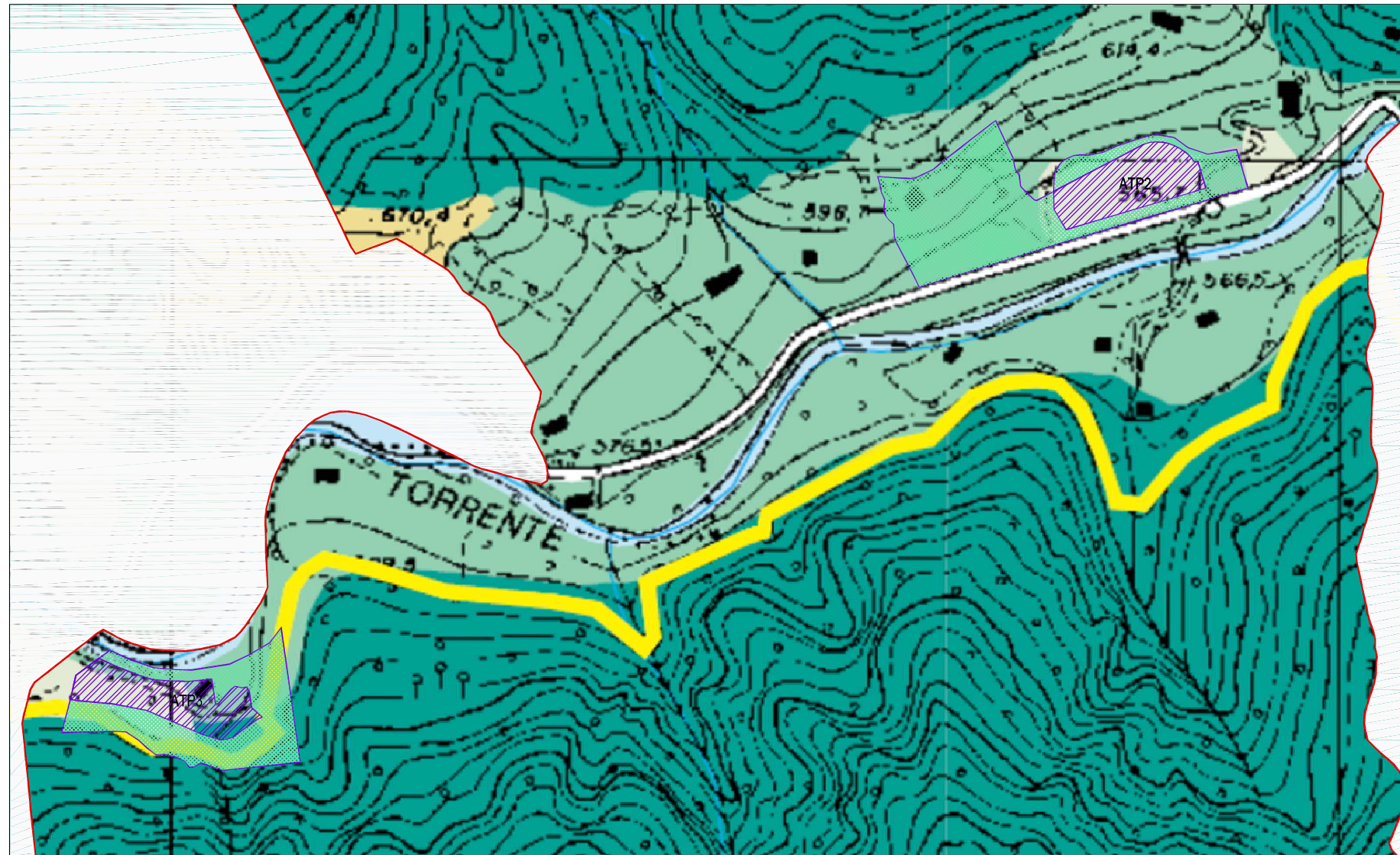

ESTRATTO CARTA E.2 DEL PTCP - RIQUADRO B

LEGENDA

- Confine comunale
- Ambito di trasformazione residenziale previsto dal precedente strumento urbanistico
- Ambito di trasformazione produttiva/artigianale previsto dal precedente strumento urbanistico
- Ambito di trasformazione produttiva/artigianale di nuova previsione
- Area di deposito e stoccaggio inerti
- Ambiti in cessione al Comune

COMUNE DI SANTA BRIGIDA

- Provincia di Bergamo -

PIANO DI GOVERNO
DEL TERRITORIO

Oggetto:

DOCUMENTO DI PIANO

Tavola n.:

1.3 I

scala:

1:5.000

data:

Marzo 2014

Verifica della compatibilità con il P.T.C.P.

Tavola E.2

Paesaggio e ambiente

- adottato dal Consiglio Comunale con delibera n° 18 del 22 - 10 - 2013

- approvato dal Consiglio Comunale con delibera n° 4 del 27 - 03 - 2014

LEGENDA

- AREE URBANIZZATE
- PAESAGGIO DELLA NATURALITA'**
 - Contesti di elevato valore naturalistico e paesistico (art. 54)
 - Sistema delle aree culminanti (art. 55)
 - Zone umide e laghi d'alta quota (art. 55)
 - Pascoli d'alta quota (art. 56)
 - Versanti boscati (art. 57)
 - Laghi e corai d'acqua
- PAESAGGIO AGRARIO E DELLE AREE COLTIVATE**
 - Paesaggio montano debolmente antropizzato (art. 58)
 - Paesaggio montano antropizzato con insediamenti sparsi (art. 58)
 - Versanti delle zone collinari e pademontane (art. 59)
 - Contesti a vocazione agricola caratterizzati dalla presenza del reticolo irriguo, dalla frequenza di presenza arborea e dalla presenza di elementi e strutture edilizie di preminente valore storico culturale (art. 60)
 - Aree di colture agrarie con modeste connotazioni (art. 61)
- AREE AGRICOLE INTERESSATE DA POTENZIALI PRESSIONI URBANIZZATIVE E/O INFRASTRUTTURALI**
 - Aree con fenomeni urbanizzativi in atto o previste o prevalentemente ineditate, di immediato rapporto con i contesti urbani (art. 62)
 - Aree agricole con finalità di protezione e conservazione (art. 65)
 - Aree verdi previste dalla pianificazione locale e confermate come elementi di rilevanza paesistica (art. 67)
- AMBITI DI ORGANIZZAZIONE DI SISTEMI PAESISTICO/AMBIENTALI**
 - Ambiti di valorizzazione, riqualificazione e/o progettazione paesistica (art. 68)
 - Ambiti di opportuna istituzione di P.L.I.S. (art. 71)
 - Percorsi di fruizione paesistica (art. 70)
- AREE PROTETTE DA SPECIFICHE TUTELE**
 - Parco dei Colli di Bergamo
 - Aree dei Parchi fluviali
 - Perimetro del Parco delle Orobie Bergamasche
 - Perimetro delle riserve naturali
 - Perimetro dei monumenti naturali
 - Perimetro delle aree di rilevanza ambientale
 - Perimetro dei P.L.I.S. esistenti
 - Perimetro proposta S.I.C. (art. 52)
 - Aree di elevata naturalità di cui all'art. 17 del P.T.P.R. (art. 53)
 - Perimetro ambiti soggetti al Piano Cave vigente (art. 76)

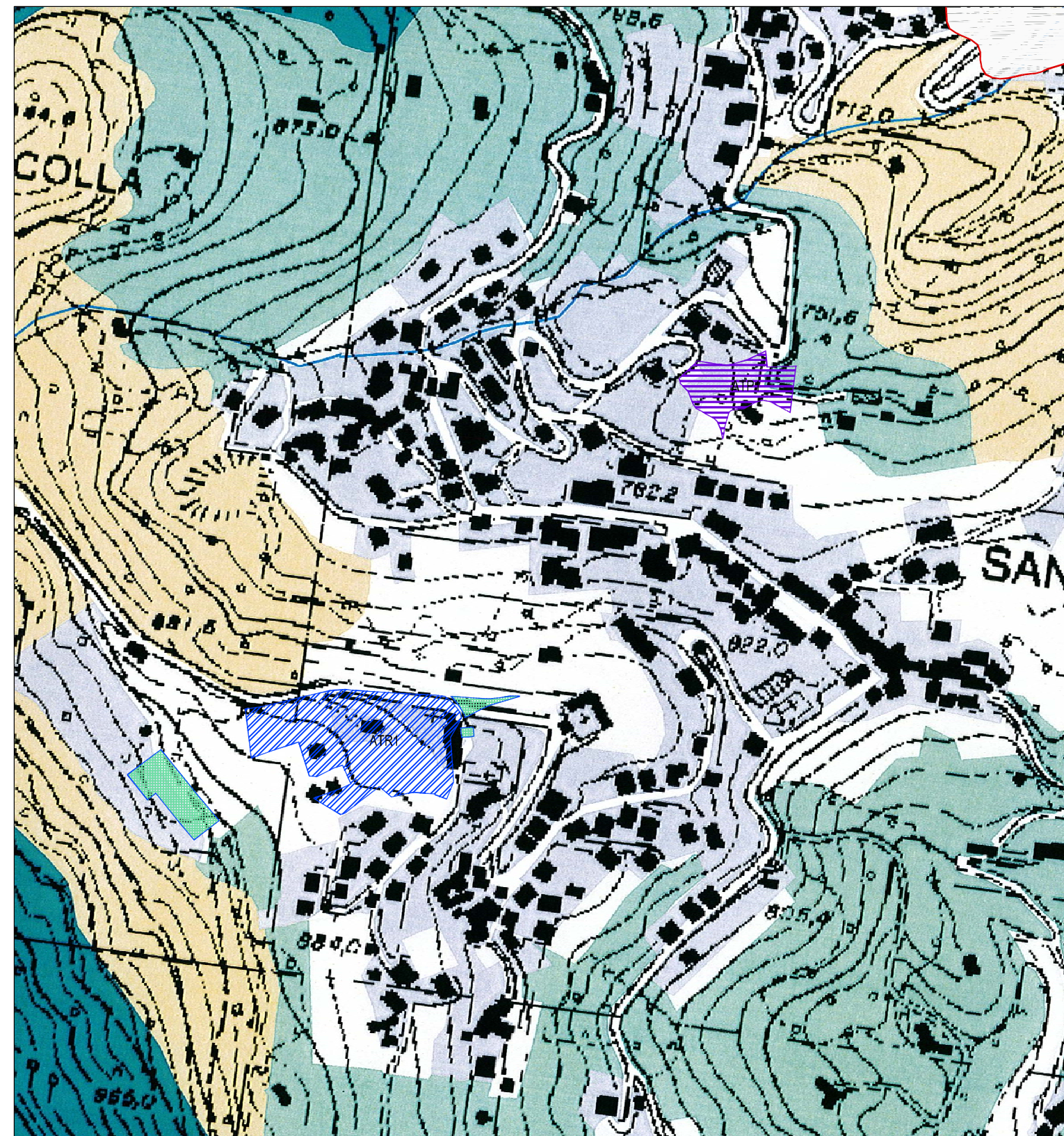

ESTRATTO CARTA E.2 DEL PTCP - RIQUADRO A

AGGIORNAMENTI	Data	Descrizione	Redatto
	a		
	b		
	c		
	d		
	e		



PIANIFICAZIONE, SVILUPPO E DIFESA DEL TERRITORIO

via s. calvi 35, Piazza Brembana (BG) - tel/fax 0345/81058 - e-mail: info@studiopapetti.com