

- LEGENDA**
- AREE URBANIZZATE
 - PAESAGGIO DELLA NATURALITA'**
 - Contesti di elevato valore naturalistico e paesistico (art. 54)
 - Sistema delle aree culminanti (art. 55)
 - Zone umide e laghi d'alta quota (art. 55)
 - Pascoli d'alta quota (art. 56)
 - Versanti boscati (art. 57)
 - Laghi e corsi d'acqua
 - PAESAGGIO AGRARIO E DELLE AREE COLTIVATE**
 - Paesaggio montano debolmente antropizzato (art. 58)
 - Paesaggio montano antropizzato con insediamenti sparsi (art. 58)
 - Versanti delle zone collinari e pedemontane (art. 59)
 - Contesti a vocazione agricola caratterizzati dalla presenza del reticolo irriguo, dalla frequenza di presenze arboree e dalla presenza di elementi e strutture edilizie di preminente valore storico culturale (art. 60)
 - Aree di colture agrarie con modeste connotazioni (art. 61)
 - AREE AGRICOLE INTERESSATE DA POTENZIALI PRESSIONI URBANIZZATIVE E/O INFRASTRUTTURALI**
 - Aree con fenomeni urbanizzativi in atto o previsti o prevalentemente inedificate, di immediato rapporto con i contesti urbani (art. 62)
 - Aree agricole con finalità di protezione e conservazione (art. 65)
 - Aree verdi previste dalla pianificazione locale e confermate come elementi di rilevanza paesistica (art. 67)
 - AMBITI DI ORGANIZZAZIONE DI SISTEMI PAESISTICO/AMBIENTALI**
 - Ambiti di valorizzazione, riquilificazione e/o progettazione paesistica (art. 66)
 - Ambiti di opportuna istituzione di P.L.I.S. (art. 71)
 - Percorsi di fruizione paesistica (art. 70)
 - AREE PROTETTE DA SPECIFICHE TUTELE**
 - Parco dei Colli di Bergamo
 - Aree dei Parchi fluviali
 - Perimetro del Parco delle Orobie Bergamasche
 - Perimetro delle riserve naturali
 - Perimetro dei monumenti naturali
 - Perimetro delle aree di rilevanza ambientale
 - Perimetro dei P.L.I.S. esistenti
 - Perimetro proposto S.I.C. (art. 52)
 - Aree di elevata naturalita' di cui all'art. 17 del P.T.P.R. (art. 53)
 - Perimetro ambiti soggetti al Piano Cave vigente (art. 76)

scala 1:30.000

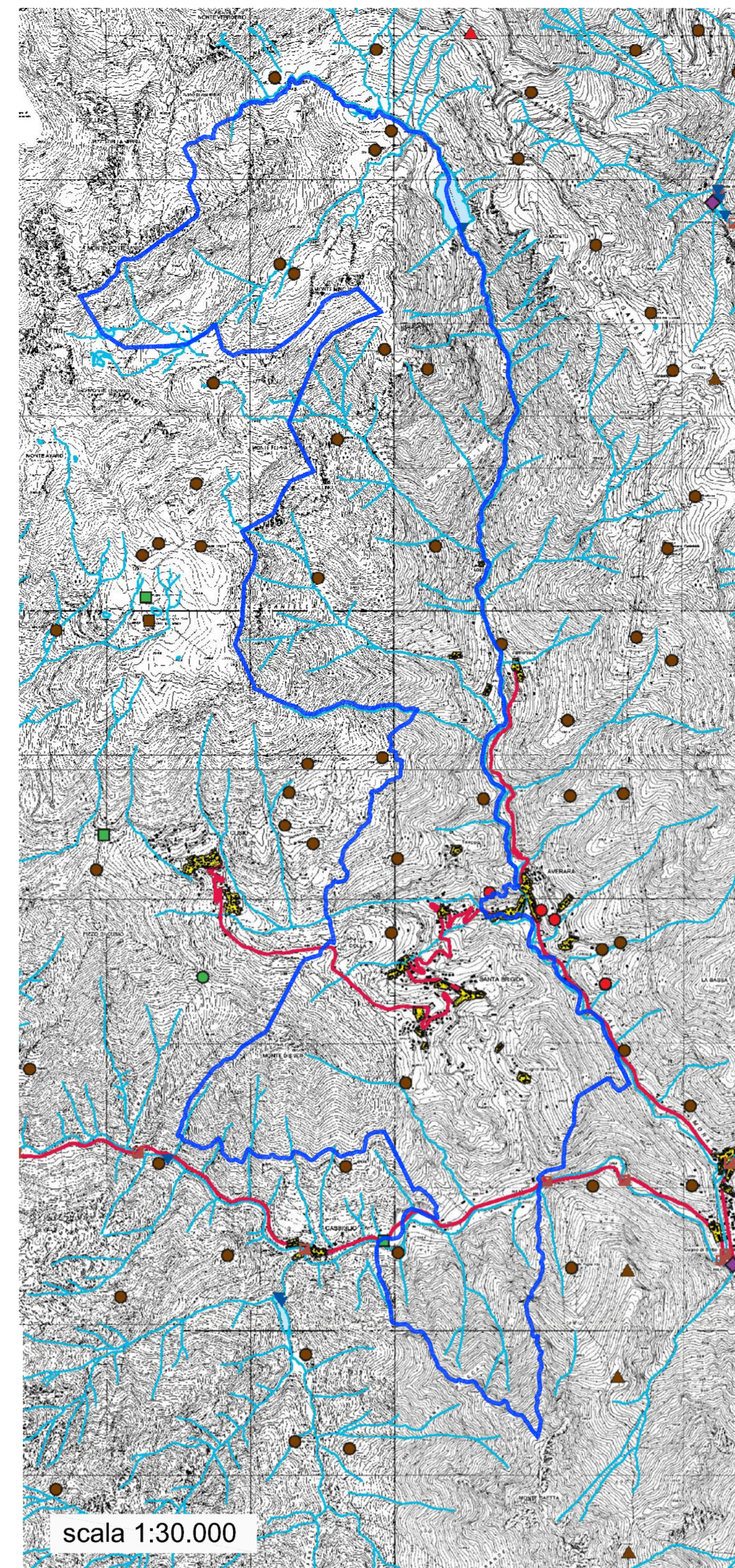

- LEGENDA**
- Centro o nucleo storico (riferimento perimetri edificati: I.G.M. 1931)
 - Tracciati viari storici
 - Guadi e traghetti a fune
 - Manufatti connessi alla viabilità stradale
 - Tracciati ferroviari
 - Sedime delle ex ferrovie di Valle Brembana e Seriana
 - Manufatti connessi alla mobilità su ferro
 - Corsi d'acqua naturali
 - Sistema irriguo: canali, rogge, navigli
 - Ponti e manufatti connessi alla regolazione delle acque
 - PRESENZE ARCHEOLOGICHE**
 - Aree
 - Elementi puntuali
 - ARCHITETTURA RELIGIOSA**
 - Chiesa, parrocchiale, pieve, oratorio, ecc.
 - Santuario
 - Monastero, convento
 - Eremo
 - EDIFICI E COMPLESSI ARCHITETTONICI**
 - Torre, casello
 - Palazzo, villa, dimora nobiliare
 - Strutture ricettive di interesse collettivo
 - Altri elementi puntuali
 - ARCHITETTURA DEL LAVORO**
 - Mulino
 - Complessi industriali
 - Industria estrattiva e di trasformazione
 - Centrale idroelettrica
 - Casa e villaggi operai
 - INSEDIAMENTI E STRUTTURE DEL PAESAGGIO RURALE E MONTANO**
 - Nuclei rurali a carattere permanente, melgio, cascine
 - Rifugi
 - Rozzoli
- N.B. Gli edifici e le presenze storico culturali interni ai perimetri dei centri storici non sono individuati ma sono specificatamente elencati nel volume "Repertori"

scala 1:30.000

COMUNE DI SANTA BRIGIDA
- Provincia di Bergamo -

PIANO DI GOVERNO
DEL TERRITORIO

Oggetto:	Tavola n.:
DOCUMENTO DI PIANO	1.2.2 A
scala: 1:30.0000 1:50.0000	
data: Marzo 2014	Inquadramento

- adottato dal Consiglio Comunale con delibera n° 18 del 22-10-2013
- approvato dal Consiglio Comunale con delibera n° 4 del 27-03-2014

AGGIORNAMENTI	Data	Descrizione	Redatto
a			
b			
c			
d			
e			
f			

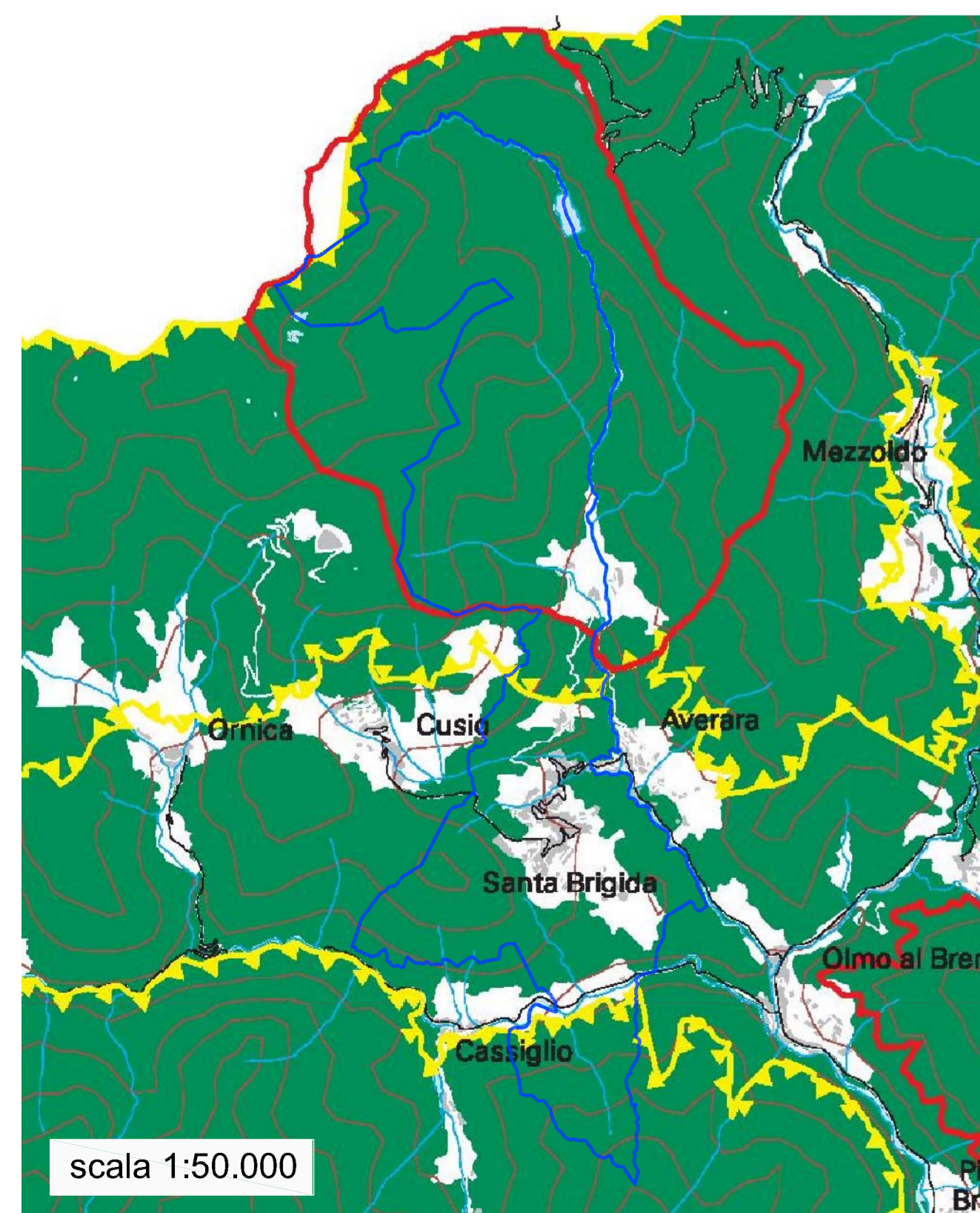

- LEGENDA**
- AREE URBANIZZATE
 - STRUTTURA NATURALISTICA PRIMARIA**
 - Aree di elevato valore naturalistico in zona montana e pedemontana
 - Ambiti naturali laghi e dei fiumi
 - NODI DI LIVELLO REGIONALE**
 - Parchi Regionali
 - Perimetro del Parco delle Orobie Bergamasche
 - Zone di riserva naturale e pSIC
 - CORRIDOI DI I LIVELLO PROVINCIALE**
 - Ambiti lineari di connessione con le fasce fluviali
 - Ambiti lineari di inserimento ambientale di infrastrutture della mobilità con funzione ecologica
 - CORRIDOI DI II LIVELLO PROVINCIALE**
 - Ambiti lineari da riquilificare alla funzione ecologica con interventi naturalistici - senza definizione del corridoio - su aree agricole di connessione, protezione e conservazione
 - Ambiti lineari lungo i corsi d'acqua del reticolo idrografico provinciale
 - Varchi (spazi aperti) di connessione tra altre componenti della maglia ecologica
 - NODI DI I LIVELLO PROVINCIALE**
 - Parchi locali di interesse sovracomunale (ambiti di opportuna istituzione)
 - Parchi locali di interesse sovracomunale esistenti (P.L.I.S.)
 - Ambiti a maggior valenza naturalistica e paesistica
 - NODI DI II LIVELLO PROVINCIALE**
 - Aree agricole strategiche di connessione, protezione e conservazione
 - Parchi locali di interesse comunale - Verde urbano significativo

scala 1:50.000