

**Perimetro programma integrato di intervento**

**Ambiti di trasformazione residenziale**

**Ambiti di trasformazione produttivo / artigianale prevista dal precedente strumento urbanistico**

**Ambiti di trasformazione produttivo / artigianale di nuova previsione**

**Parcheggi**

**Verde pubblico**

**Servizi all'istruzione pubblica**

**Servizi religiosi**

**Attrezzature di interesse collettivo**

**Nomenclatura delle destinazioni specifiche**

- Scuola dell'infanzia e primaria
- Chiese e cappelle
- Cimitero
- Ambulatorio
- Proloco
- Oratorio
- Parcheggi
- Municipio
- Ufficio postale
- Impianto tecnologico
- Area campeggio
- Area destinata alle strutture ricettive del campeggio
- Centro raccolta rifiuti
- Sala polifunzionale
- Attrezzature sportive
- Museo - Biblioteca
- Area verde attrezzata
- Esistente
- Di previsione

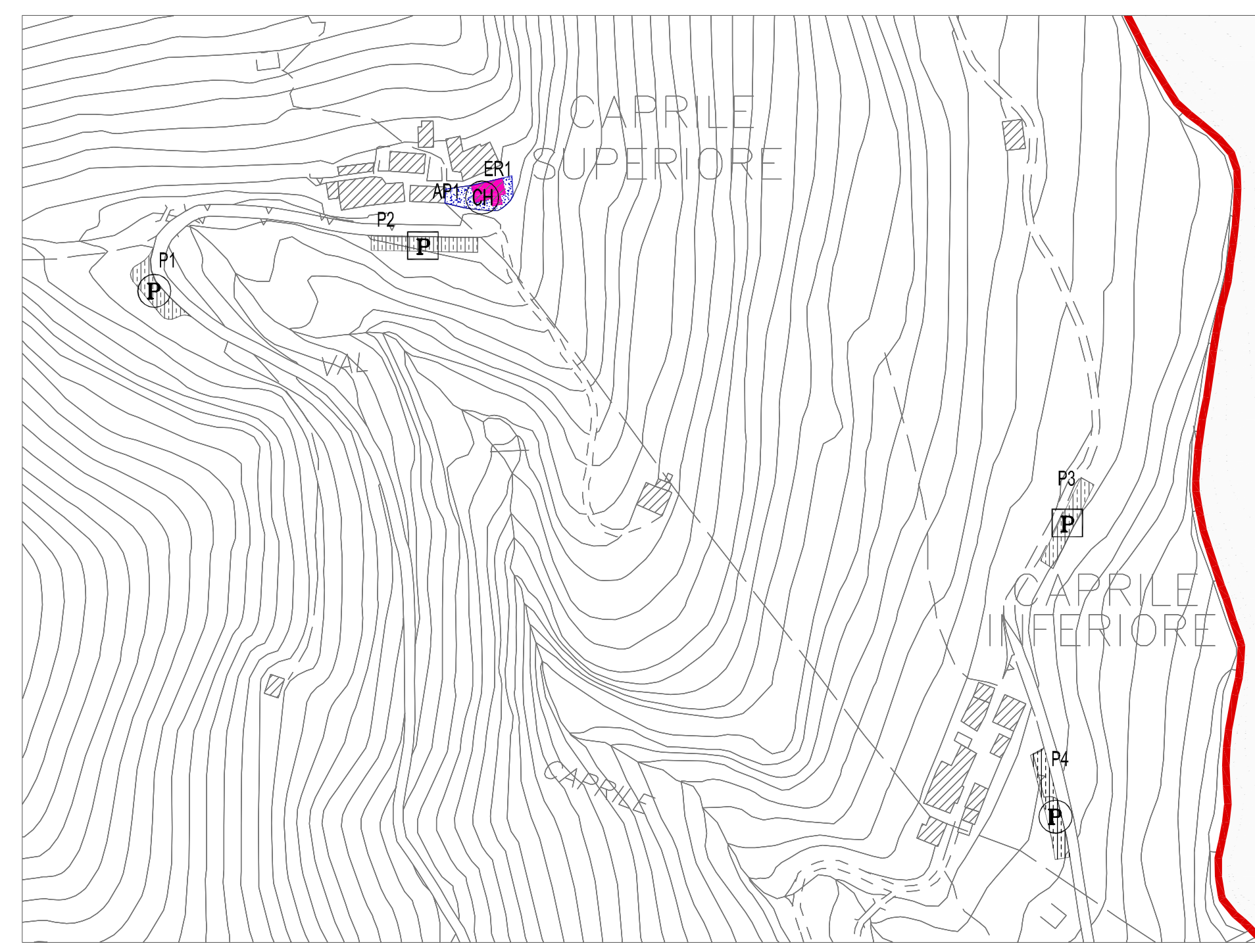

Riquadro B - Località Caprile Superiore e Caprile Inferiore - Scala 1:2.000

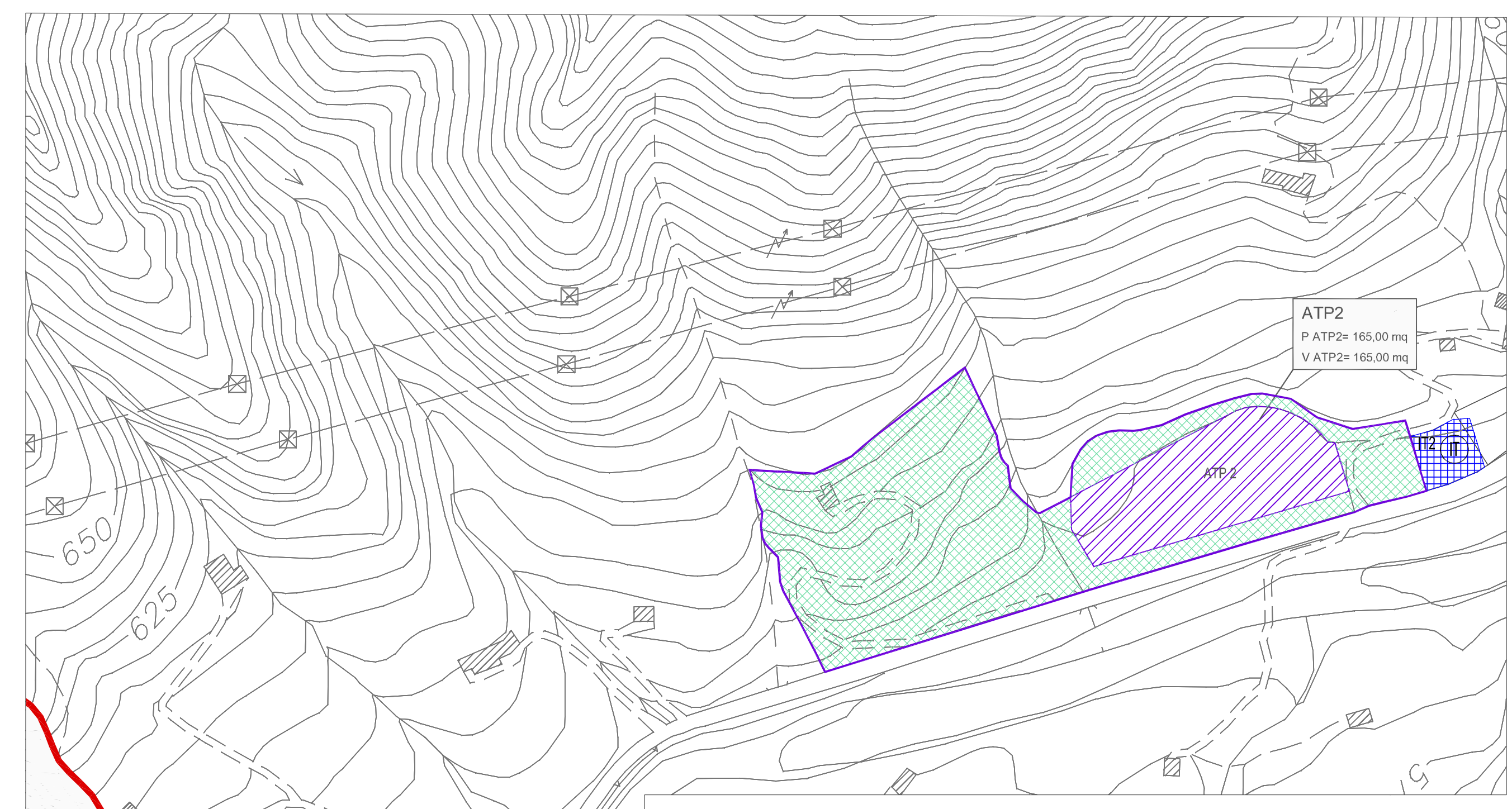

Riquadro C - Località Chiappa e Val Pasarella - Scala 1:2.000

Parcheggi			Verde pubblico e sportivo		
N.	SF	REALIZZATO	N.	SF	REALIZZATO
P1	208,90	208,90	V1	1.534,05	-
P2	257,15	-	V2	1.608,15	-
P3	222,95	-	V3	284,60	-
P4	264,85	113,30	V4	13.443,00	940,00
P5	374,75	-	V5	431,30	-
P6	280,10	-	V6	15.960,80	-
P7	383,80	383,80	V7	841,60	841,60
P8	559,30	-	V8	1.770,15	-
P9	596,15	596,15	V9	2.700,30	2.700,30
P10	409,60	409,60	V10	10.875,90	-
P11	730,85	-	V11	162,80	-
P12	282,45	282,45	V PII	194,39	-
P13	885,10	-	VATR1	1.040,00	-
P14	131,00	131,00	VATP1	65,00	-
P15	158,30	158,30	VATP2	165,00	-
P16	199,00	199,00	VATP3	75,00	-
P17	464,60	-	VRS1	8.303,70	8.303,70
P18	74,40	74,40	<b>TOTALE</b>	<b>59.455,74</b>	<b>12.785,60</b>
P19	290,30	290,30	Attrezzature scolastiche		
P20	568,60	568,60	N.	SF	REALIZZATO
P21	538,45	538,45	I1	270,00	270,00
P22	503,80	-	I2	557,00	557,00
P23	175,80	-	<b>TOTALE</b>	<b>827,00</b>	<b>827,00</b>
P24	578,80	578,80	Attrezzature di interesse collettivo		
P25	368,00	368,00	N.	SF	REALIZZATO
P26	170,00	-	EP1	178,90	178,90
P27	265,10	-	EP2	150,00	150,00
P28	143,80	-	EP3	380,20	380,20
P29	192,70	-	EP4	567,10	567,10
P30	155,10	-	EP5	1.173,70	1.173,70
P31	299,55	-	EP6	305,70	305,70
P32	337,60	-	AP1	168,30	168,30
P33	191,60	-	AP2	115,10	115,10
P PII	474,34	-	AP3	4.493,20	4.493,20
PATP1	600,00	-	AP4	1.489,10	1.489,10
PATP2	165,00	-	AP5	673,50	673,50
PATP3	75,00	-	AP6	158,60	158,60
<b>TOTALE</b>	<b>12.641,79</b>	<b>4.901,05</b>	<b>TOTALE</b>	<b>9.853,40</b>	<b>9.853,40</b>
Area campeggio					
Servizi religiosi					
N.	SF	REALIZZATO	AC1	12.244,10	-
Centro raccolta rifiuti					
ER1	97,20	97,20	N.	SF	REALIZZATO
ER2	110,80	110,80	CRR1	867,50	867,50
ER3	758,60	758,60	Impianti tecnologici		
ER4	515,80	515,80	N.	SF	REALIZZATO
ER5	72,30	72,30	IT1	862,50	862,50
<b>TOTALE</b>	<b>1.554,70</b>	<b>1.554,70</b>	IT2	789,60	789,60
<b>TOTALE</b>					
				<b>1.652,10</b>	<b>1.652,10</b>

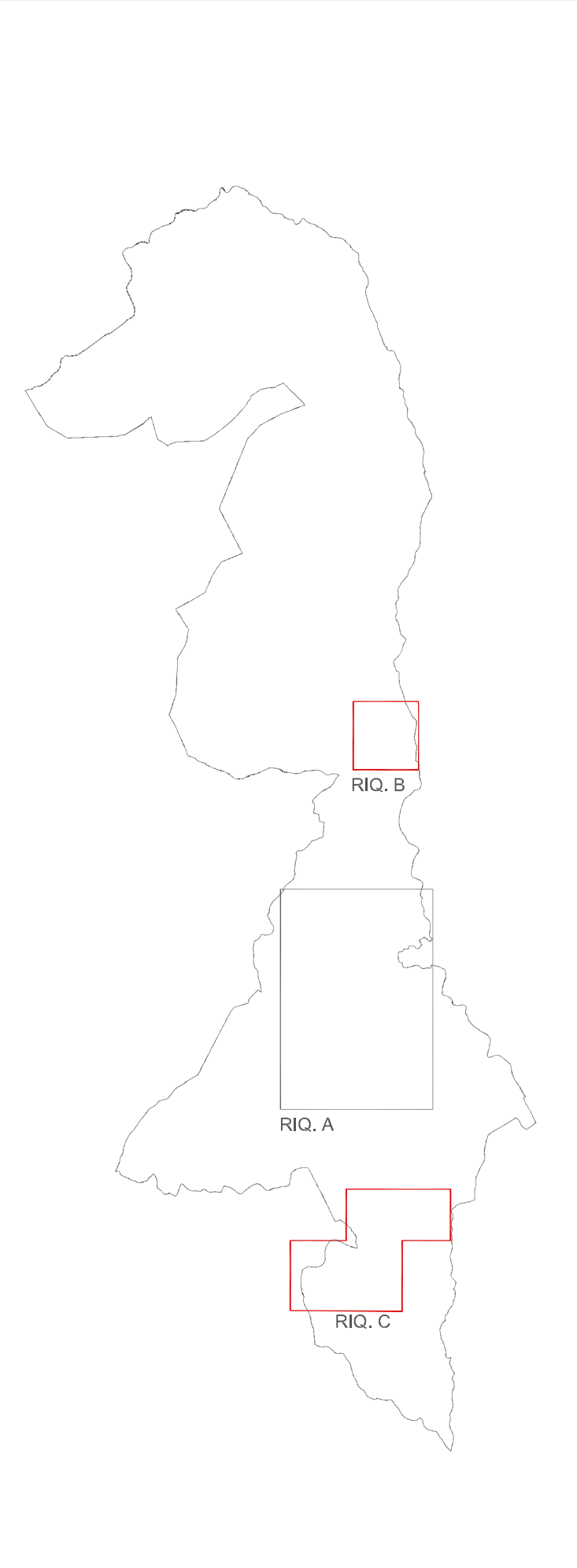

INQUADRAMENTO GENERALE

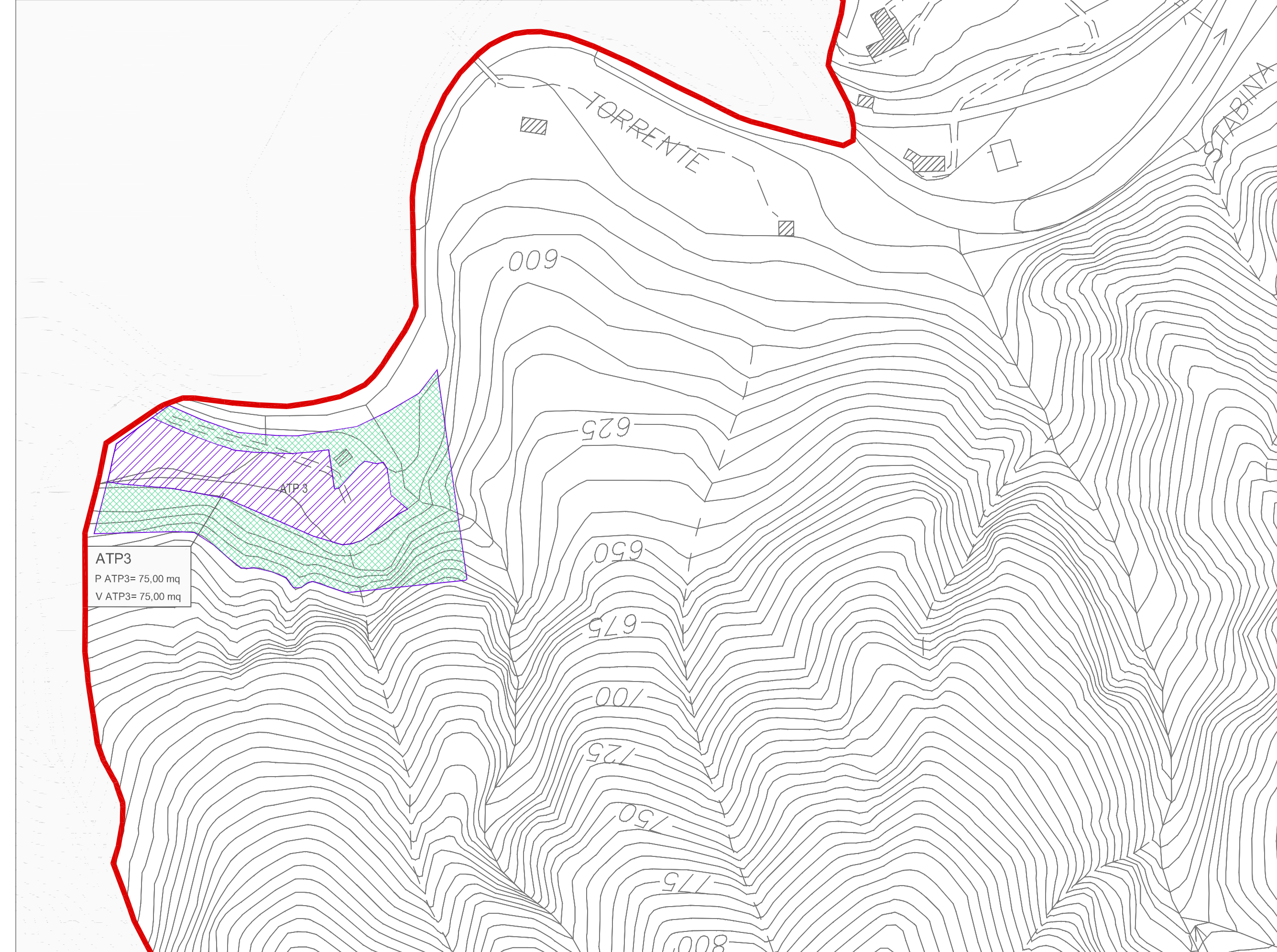

**COMUNE DI SANTA BRIGIDA**  
- Provincia di Bergamo -

**PIANO DI GOVERNO DEL TERRITORIO**

Oggetto: **PIANO DEI SERVIZI** Tavola n.: **2.2 A**  
Riquadro B e C

scala: 1:2.000  
data: Marzo 2014  
Sistema dei servizi

- adottato dal Consiglio Comunale con delibera n° 18 del 22-10-2013  
- approvato dal Consiglio Comunale con delibera n° 4 del 27-03-2014

AGGIORNAMENTI	Data	Descrizione	Redatto
	a		
	b		
	c		
	d		
	e		

**PAPETTI**  
PIANIFICAZIONE, SVILUPPO E DIFESA DEL TERRITORIO  
via s. calvi 35, Piazza Brembana (BG) - tel/fax 0345/81058 - e-mail: info@studiopapetti.com