

Riquadro B - Località Caprile Superiore e Inferiore

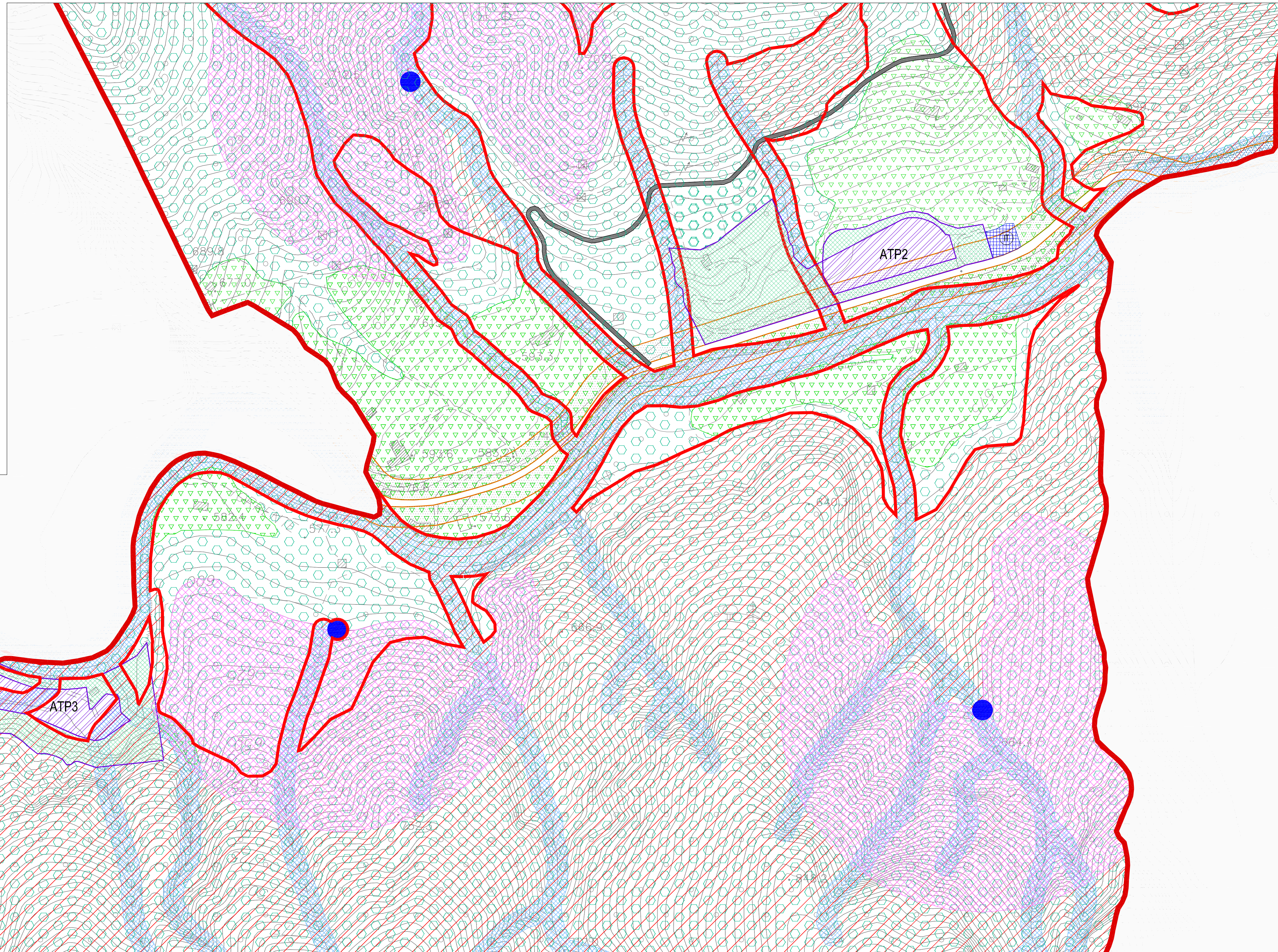

Riquadro C - Località Chiappa e Valle Pasarella

Nomenclatura delle destinazioni specifiche

- Scuola dell'infanzia e primaria
- Chiesa e cappella
- Cimitero
- Ambulatorio
- Proloco
- Oratorio
- Parcheggio
- Municipio
- Ufficio postale
- Area campeggio
- Area destinata alle strutture ricettive del campeggio
- Sala polifunzionale
- Attrezzatura sportiva
- Impianto tecnologico
- Museo - Biblioteca
- Area verde attrezzata
- Area verde privato
- Centro raccolta rifiuti
- Zone di recupero
- Edifici connessi all'attività turistico ricettiva
- Di previsione
- Esistente

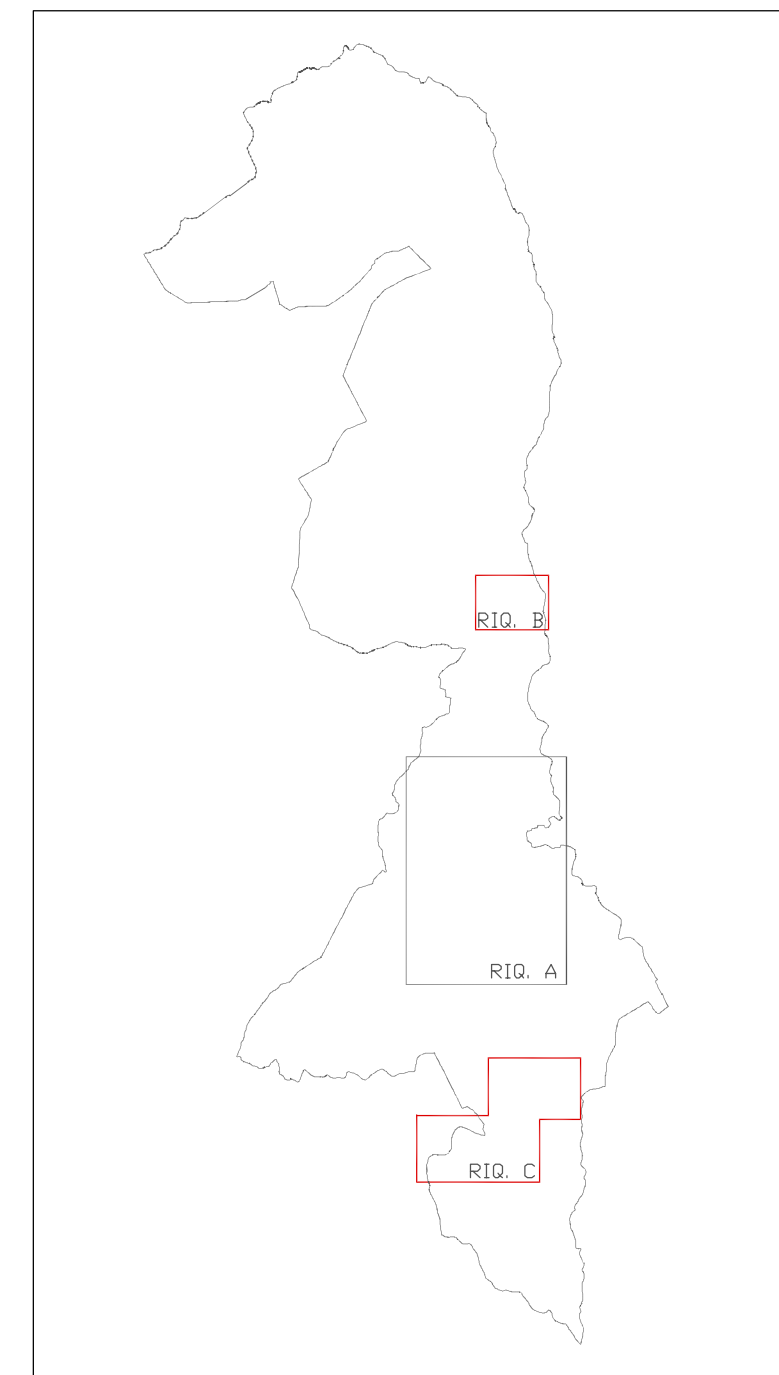

INQUADRAMENTO GENERALE

COMUNE DI SANTA BRIGIDA
- Provincia di Bergamo -

PIANO DI GOVERNO
DEL TERRITORIO

Oggetto:	PIANO DELLE REGOLE	Tavola n.:	3.2 A Riquadro B e C
scala:	1:2.000	Piano delle regole del territorio urbanizzato	
data:	Marzo 2014		

- adottato dal Consiglio Comunale con delibera n° 18 del 22-10-2013
- approvato dal Consiglio Comunale con delibera n° 4 del 27-03-2014

AGGIORNAMENTI	Data	Descrizione	Redatto
a			
b			
c			
d			
e			
f			

LEGENDA

- Sistema del verde e della naturalità**
 - Ambiti agricoli / boschivi
 - Ambiti a prato e pascolo / di tutela ambientale
 - Ambiti a verde in ambito urbano
 - Verde privato
 - Ambiti ad elevata naturalità di cui all'art. 17 del P.T.R.
- Sistema delle residenze**
 - Nuclei urbani di antica formazione
 - Zone di recupero
 - Sistema del tessuto consolidato
 - Sistema del tessuto consolidato di contenimento dello stato di fatto
 - Programma integrato di intervento
 - Ambito di trasformazione residenziale - previsto dal precedente strumento urbanistico
 - Edifici soggetti a conservazione
- Sistema delle attività economiche**
 - Ambito di trasformazione produttiva / artigianale - prevista dal precedente strumento urbanistico
 - Ambito di trasformazione produttiva / artigianale - di nuova previsione
 - Ambito produttivo di deposito
 - Ambito di completamento produttivo
- Perimetrazioni**
 - Centro abitato
- Servizi**
 - Parcheggi
 - Servizi comunali
 - Servizi religiosi
 - Centro raccolta rifiuti
 - Impianto tecnologico
 - Campeggio
 - Area destinata alle strutture ricettive del campeggio
 - Viabilità di progetto e ampliamenti stradali
 - Viabilità di progetto e ampliamenti stradali privati
 - Verde pubblico / parchi e giardini
 - Verde ricreativo sportivo
- Sistema dei vincoli**
 - Fascia di rispetto cimiteriale
 - Fascia di rispetto stradale
 - Fascia di rispetto del reticolo idrico
 - Salvaguardia captazione uso idropotabile - Zone di tutela assoluta (10m)
 - Salvaguardia captazione uso idropotabile - Area di rispetto (200m)
 - Classe di fattibilità geologica IV