

Tav 3.2 B Nord

INQUADRAMENTO GENERALE

PROVINCIA
SONDRIO

COMUNE DI
CUSIO

COMUNE
DI
AVERARA

LEGENDA

Sistema del verde e della naturalità

- Ambiti agricoli / boschivi
- Ambiti a prato / pascolo
- Ambiti ad elevata naturalità di cui all'art. 17 del P.T.R.

Vincoli

- Fascia di rispetto cimiteriale
- Fascia di rispetto stradale
- Fascia di rispetto del reticolo idrico
- Classe di fattibilità geologica IV
- Salvaguardia captazione uso idropotabile - Zone di tutela assoluta (10m)
- Salvaguardia captazione uso idropotabile - Area di rispetto (200m)

COMUNE DI SANTA BRIGIDA
- Provincia di Bergamo -

PIANO DI GOVERNO DEL TERRITORIO

Oggetto: **PIANO DELLE REGOLE** Tavola n.: **3.2 B
NORD**

scala: **1:5.000**
data: **Marzo 2014**
**Piano delle regole del territorio
non urbanizzato**

- adottato dal Consiglio Comunale con delibera n° 18 del 22-10-2013
- approvato dal Consiglio Comunale con delibera n° 4 del 27-03-2014

DA	Data	Descrizione	Redatto
a			
b			
c			
d			
e			
f			

PAPETTI

PIANIFICAZIONE, SVILUPPO E DIFESA DEL TERRITORIO
via s. calvi 35, Piazza Brembana (BG) - tel/fax 0345/81058 - e-mail: info@studiopapetti.com

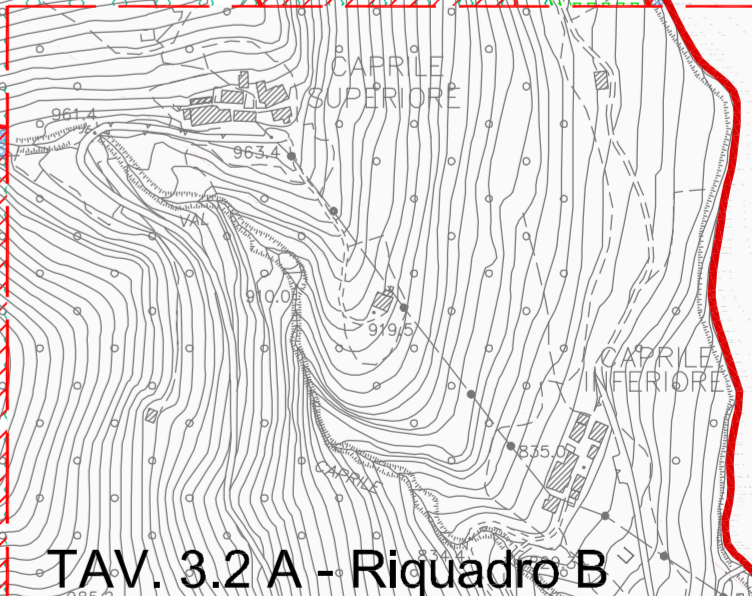

TAV. 3.2 A - Riquadro B