

**DOCUMENTO DI PIANO**  
**QUADRO CONOSCITIVO**  
Inquadramento territoriale regionale  
estratti del Piano Territoriale Paesistico Regionale

**Architetto**  
Giammarco Locati

Via P. Brambilla 9  
24128 Bergamo  
tel. e fax 0352650488  
C.F. ICTGMR64P2002888  
P.IVA 02390200168

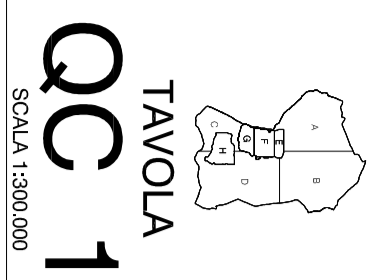

SCALA 1:500,000

settembre 2011



tavola B: elementi identificativi e percorsi di interesse paesaggistico

**Legenda**

	Confini provinciali
	Confini regionali
	Luoghi dell'identità regionale
	Paesaggi agrari tradizionali
	Geositi di rilevanza regionale
	Siti riconosciuti dall'UNESCO quali patrimonio mondiale culturale e naturale dell'umanità
	Strade panoramiche - [vedi anche Tav. E]
	Linea di navigazione
	Tracciati guida paesaggistica - [vedi anche Tav. E]
	Balvedere - [vedi anche Tav. E]
	Punti di osservazione del paesaggio lombardo - [art. 27, comma 4]
	Tracciati stradali di riferimento
	Bacini idrografici interni
	Ambiti urbanizzati
	Idrografia superficiale
	Infrastrutture idrografiche artificiali della pianura
<b>AMBITI DI RILEVANZA REGIONALE</b>	
	Della montagna
	Dell'Oltrepò
	Della pianura

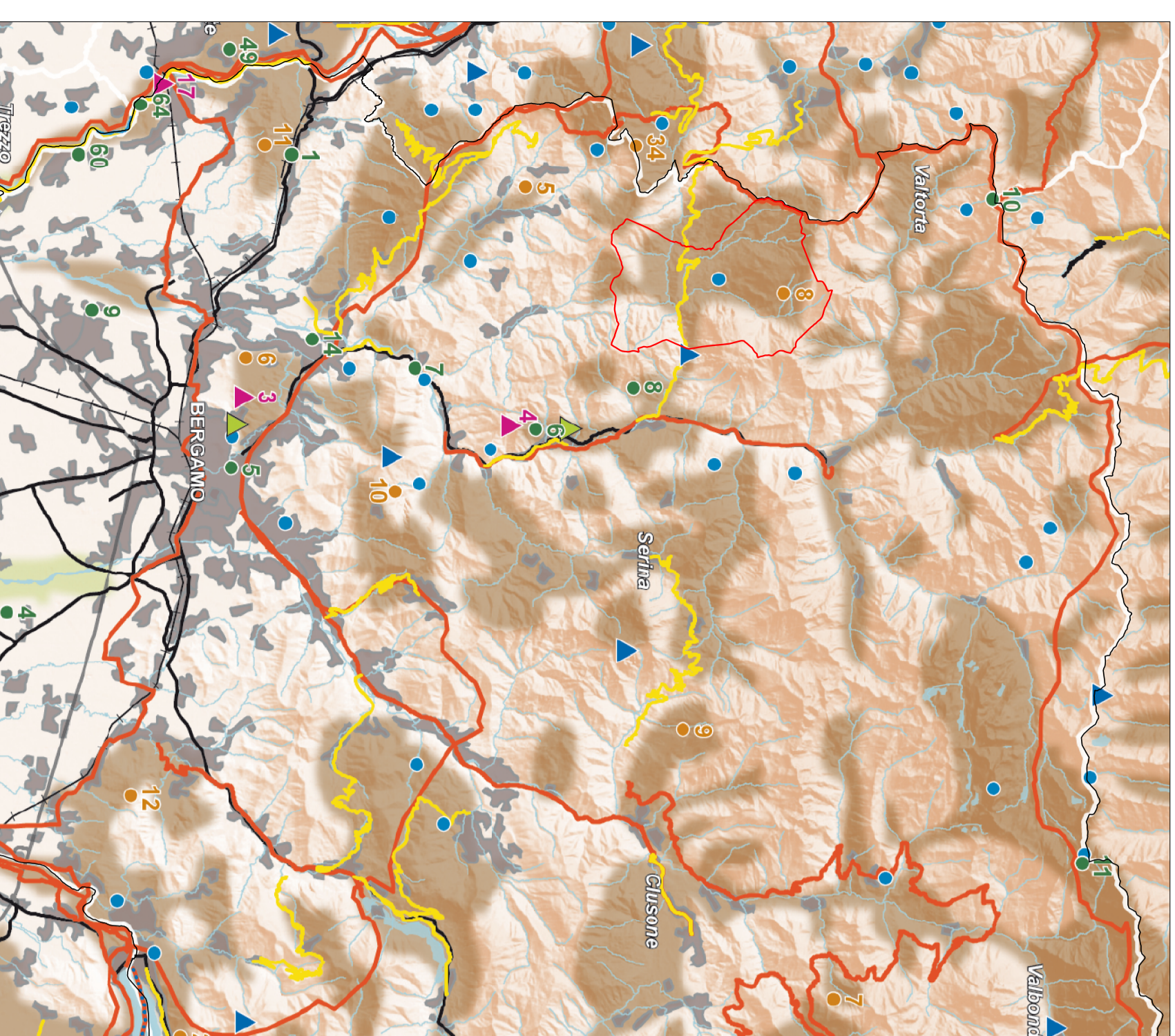

tavola A: ambiti geografici e unità tipologiche di paesaggio

**Legenda**

	Ambiti geografici
	Autostrade e tangenziali
	Stade statali
	Infrastrutture idrografiche artificiali della pianura
	Confini provinciali
	Confini regionali
	Ambiti urbanizzati
	Laghi
<b>UNITÀ TIPOLOGICHE DI PAESAGGIO</b>	
	Fascia alpina
	Paesaggi delle valli e dei versanti
	Paesaggi delle energie di rilievo
	Fascia prealpina
	Paesaggi dei laghi insubrici
	Paesaggi della montagna e delle dorsali
	Paesaggi delle valli prealpine
	Fascia collinare
	Paesaggi delle colline moreniche e delle dorsali
	Paesaggi delle colline pedemontane e della collina Bantina
	Fascia alla pianura
	Paesaggi delle valli fluviali scavate
	Paesaggi dei ripiani dividuali e dell'alta pianura asciutta



tavola C: istituzioni per la tutela della natura

**Legenda**

	Confini provinciali
	Confini regionali
	Bacini idrografici interni
	Infrastrutture idrografiche artificiali della pianura
	Idrografia superficiale
	Ferrovie
	Strade statali
	Autostrade e tangenziali
	Ambiti urbanizzati
	Parco nazionale dello Stelvio
	Monumenti naturali
	Riserve naturali
	Geositi di rilevanza regionale
	SIC - Siti di importanza comunitaria
	ZPS - Zone a protezione speciale
<b>PARCHI REGIONALI</b>	
	Parchi regionali istituiti con pisp vigente
	Parchi regionali istituiti senza pisp vigente

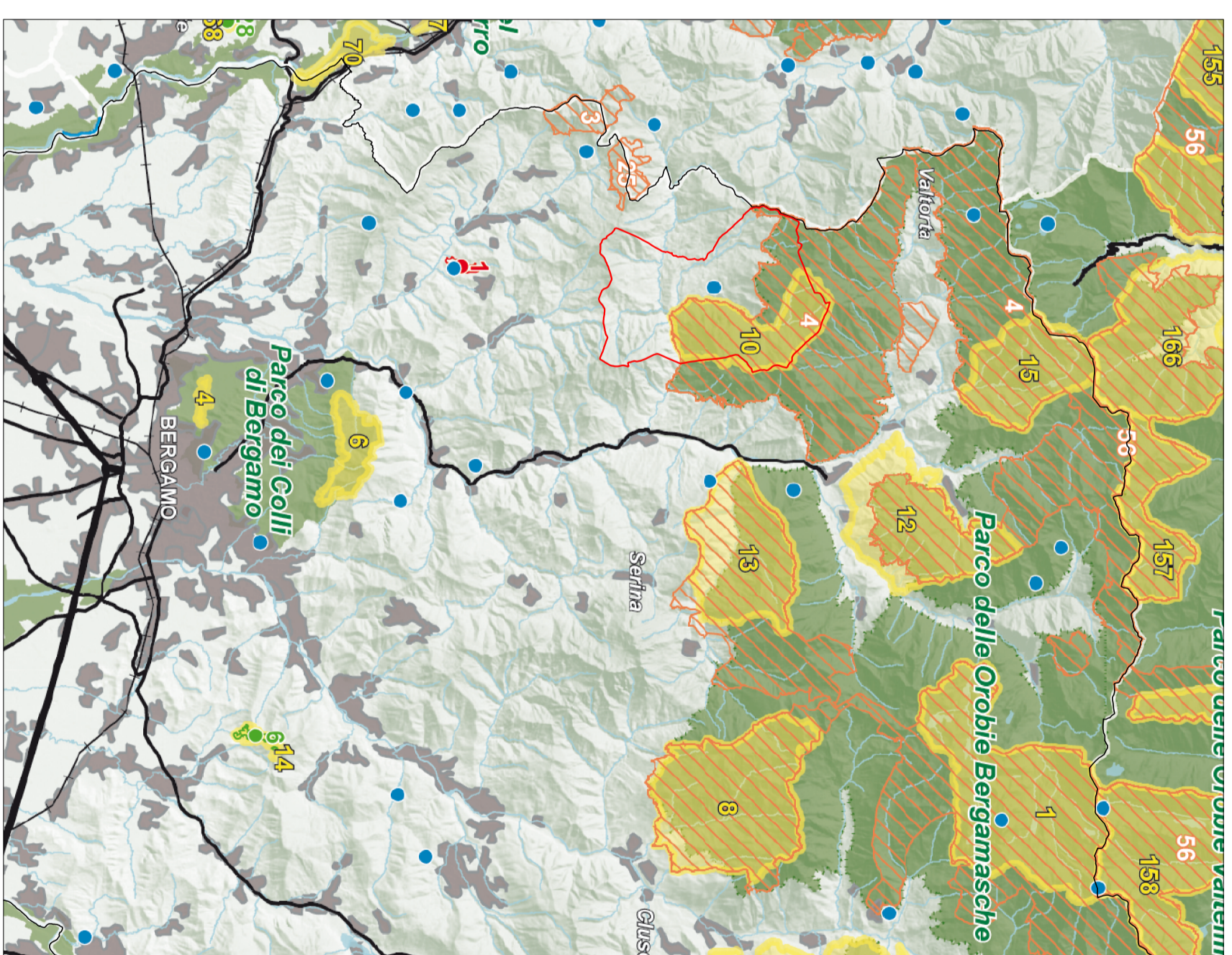
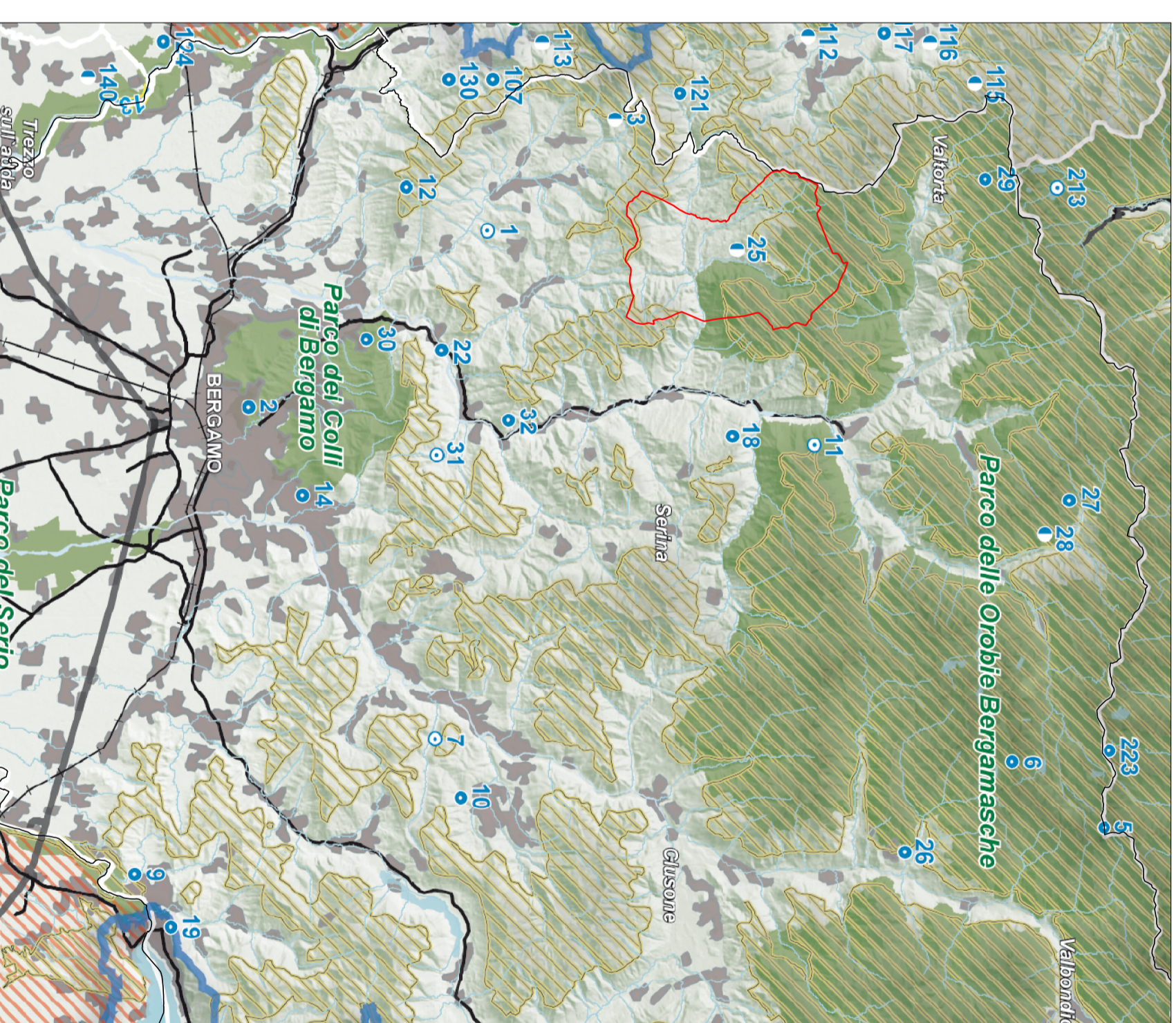

tavola D: quadro di riferimento della disciplina paesaggistica regionale

**Legenda**

	Confini provinciali
	Confini regionali
	Bacini idrografici interni
	Idrografia superficiale
	Ferrovie
	Strade statali
	Autostrade e tangenziali
	Ambiti urbanizzati
	Parco nazionale dello Stelvio
	Parchi regionali istituiti
<b>AREE DI PARTICOLARE INTERESSE AMBIENTALE-PAESISTICO</b>	
	Ambiti di elevata naturalità - [art. 17]
	Ambito di specifico valore storico ambientale - [art. 18]
	Ambito di salvaguardia e riqualificazione dei laghi di Mantova [art. 19, comma 2]
	Laghi insubrici: Ambito di salvaguardia dello scenario lacuale [art. 19, comma 4 - vedi anche tavole D.1a - D.1b - D.1c - D.1d]
	Ambito di specifica tutela paesaggistica del fiume Po - [art. 20, comma 8]
	Ambito di tutela paesaggistica del sistema vallivo del fiume Po [art. 20, comma 9]
	Naviglio Grande e Naviglio di Prava - [art. 21, comma 3]
	Naviglio Mantovano - [art. 21, comma 4]
	Geositi di interesse geografico, geomorfologico, paesistico, naturalistico, irripetibile, seriale/monolitico - [art. 22, comma 3]
	Geositi di interesse geologico-stratigrafico, geomorfologico, geologico-strutturale, petrografico e vulcanologico - [art. 22, comma 4]