

Architetto
 Gianmarco Locati
 Via P. Rosoni, 9
 24128 Bergamo
 Tel. 035 2303030
 C.F. 02704890968
 P.IVA 03040090968

TAVOLA
QC 3
 Scala 1:10.000

settembre 2011

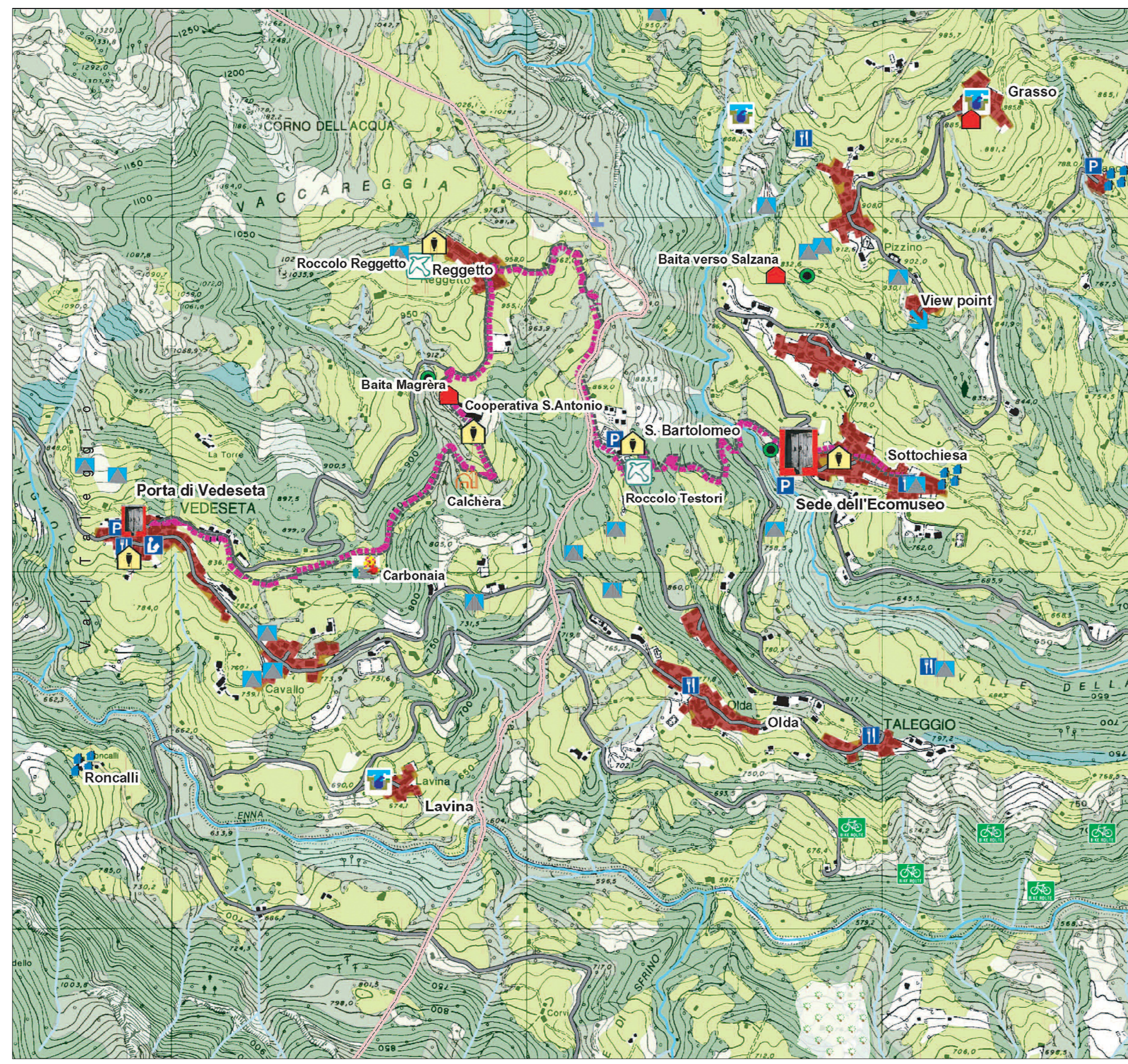

La via del Taleggio

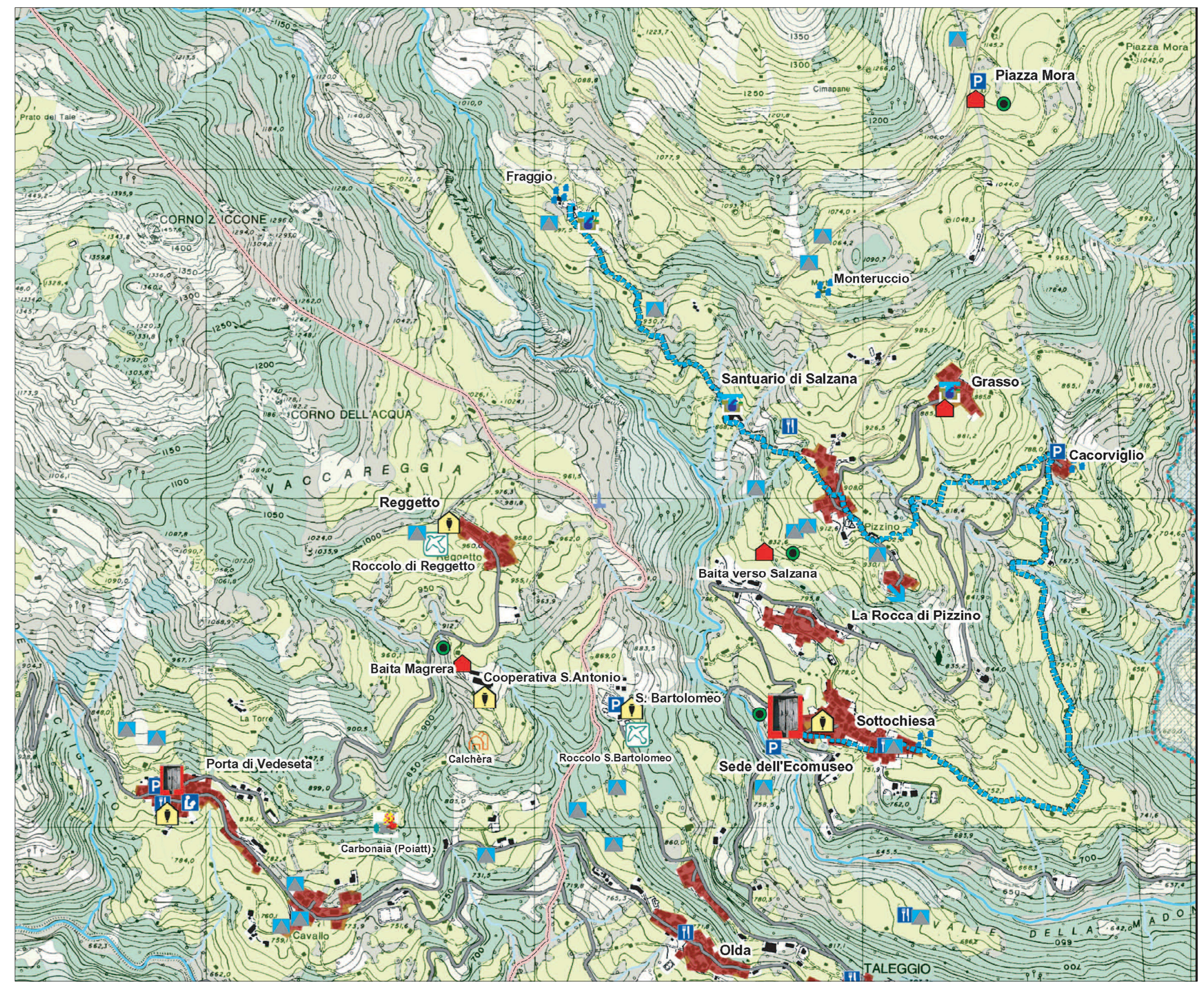

La via del paesaggio sacro e della storia

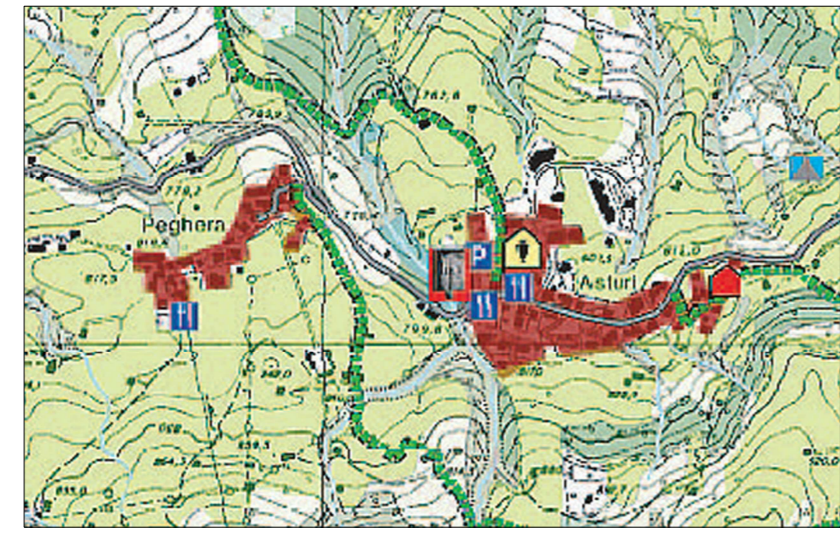

La via del Taleggio Peghera

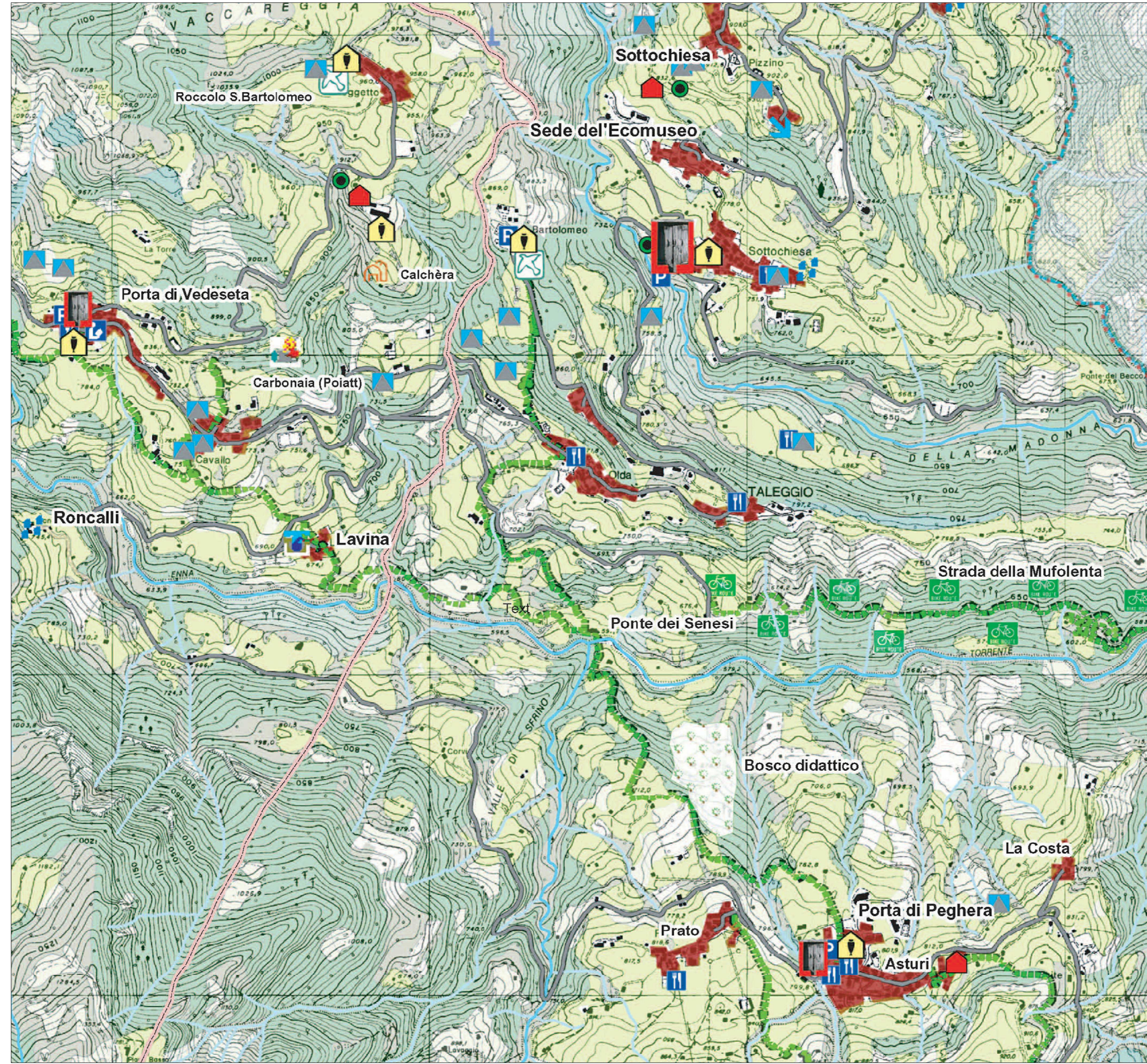

La via degli ecosistemi

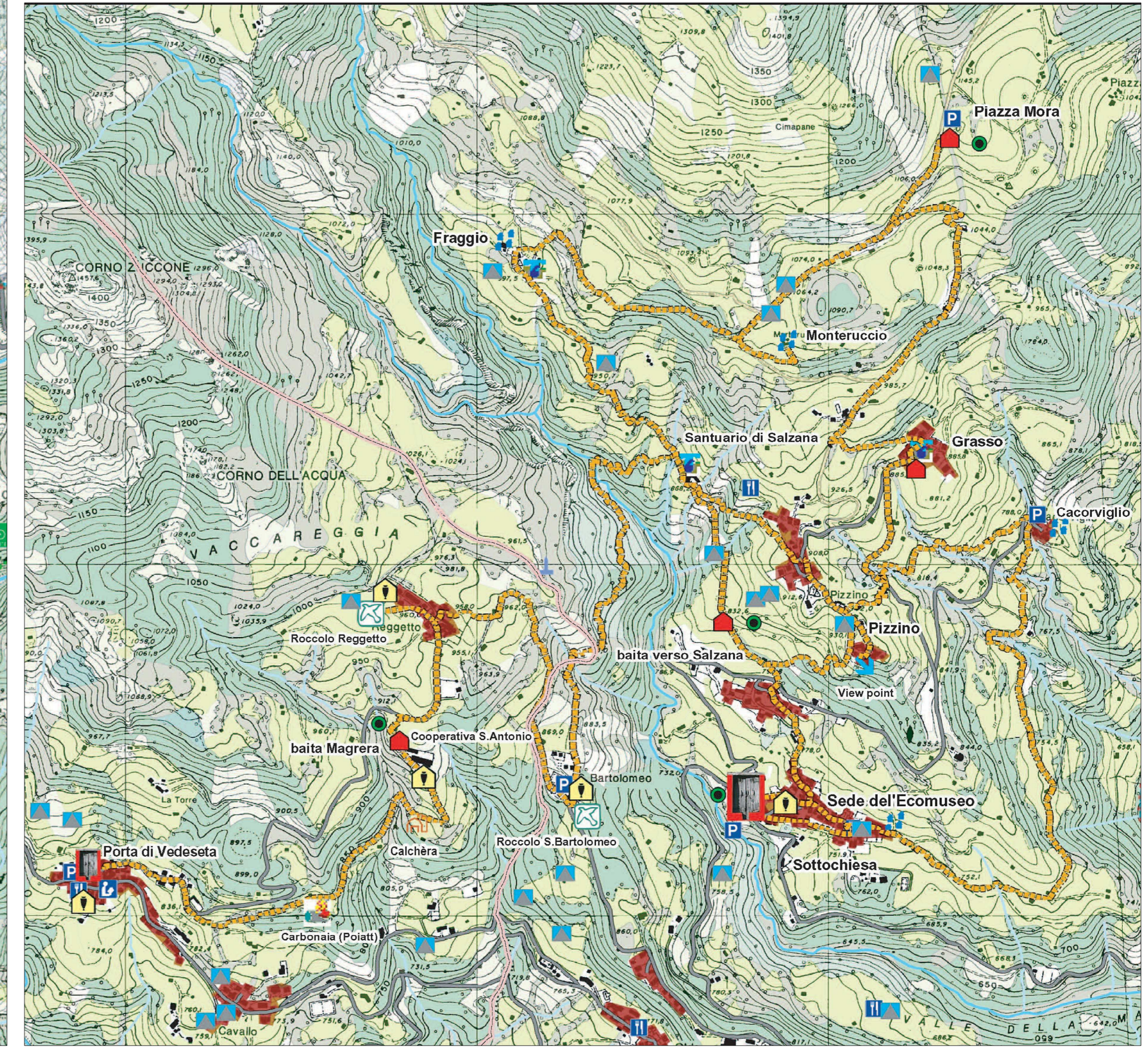

La via delle dimore rurali

Legenda	
	SIC - Valle Asinina
	Confini parco delle Orobie
	Confini comunali
	La via del Taleggio e delle Strachlunt
	La via delle baite e delle dimore rurali
	La via degli ecosistemi
	La via del paesaggio sacro e della storia
	La via degli alpeggi
	Porte
	Porta
	Sede Ecomuseo
	Edifici con previsione di recupero
	Osservatorio panoramico
	Collezione etnografica
	Strutture del lavoro
	Calchera
	Polatt
	Roccato
	Termini
	Cantine per la stagionatura
	Fontane di valore storico
	Tracciato Mountain bike
	Nucleri rurali significativi
	Dimore rurali private nei pressi degli ibrazzi
	Rifugi
	Parcheggi
	Biblioteca
	Alberghi e ristoranti
	centri-urbani
	strada provinciale
	strade comunali secondarie
	corsi d'acqua principali
	corsi d'acqua secondari
	Rocce e aree sterili
	Bosco didattico
	Superfici boscate
	Fustaia di latifoglie
	Ceduo di latifoglie
	Ceduo di latifoglie composto
	Ceduo coniferato
	Ceduo di latifoglie diversamente gov.
	Ceduo di latifoglie div. gov. coniferato
	Ceduo di conifere
	Misti di conifere e latifoglie
	Misti di conifere e latifoglie
	Prati e pascoli
	Prato - pascolo
	Vegetazione naturale
	Vegetazione incolta