

Legenda:

--- confine comunale

INDIVIDUAZIONE DELLE ISTANZE PERVENUTE:

■ localizzazione dell'istanza

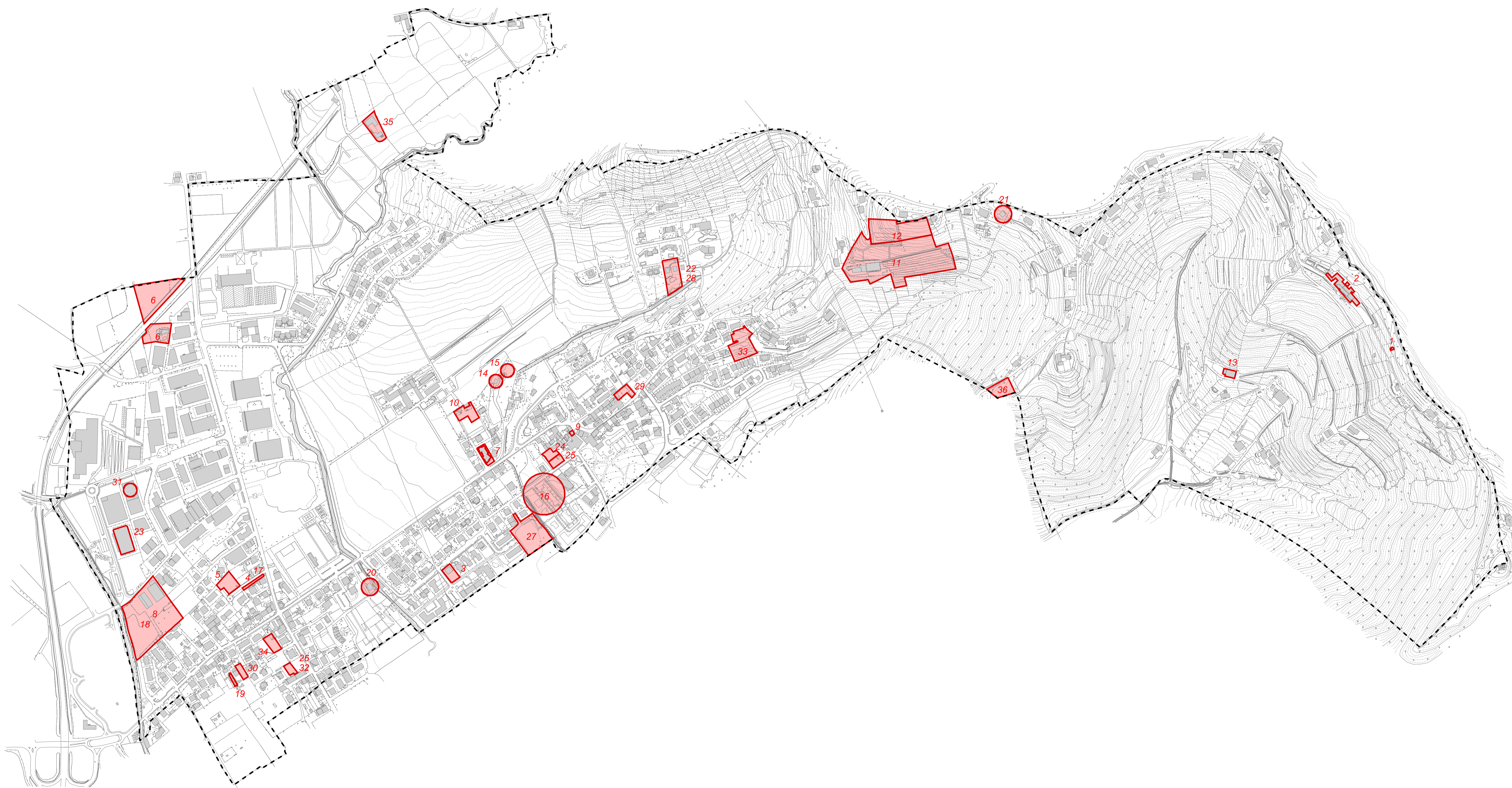

COMUNE DI TORRE DE' ROVERI
Provincia di Bergamo

PIANO DI GOVERNO DEL TERRITORIO

VARIANTE N.1

adottato dal Consiglio Comunale
con delibera n. del
approvato dal Consiglio Comunale
con delibera n. del

DOCUMENTO DI PIANO

A 2.6

Tavola delle istanze e proposte
della cittadinanza

scala 1:5.000

giugno 2017

Progettista:
Architetto Matteo Riva - Bergamo