

Legenda:

--- confine comunale

INDIVIDUAZIONE DELLE ISTANZE PERVENUTE:

■ localizzazione dell'istanza

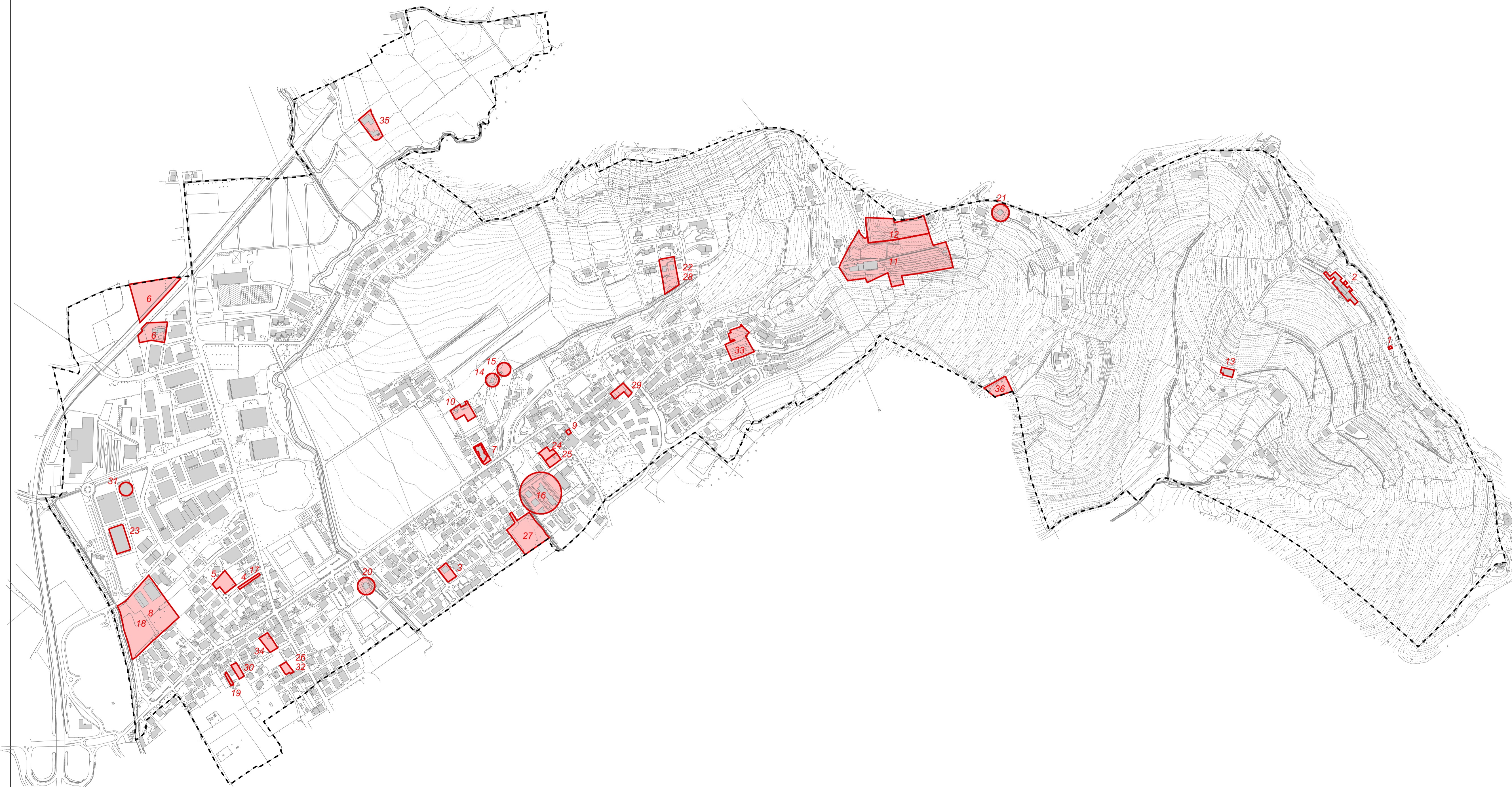

COMUNE DI TORRE DE' ROVERI
Provincia di Bergamo

PIANO DI GOVERNO DEL TERRITORIO

VARIANTE N.1

adottato dal Consiglio Comunale
con delibera n. 2 del 05/02/2018
approvato dal Consiglio Comunale
con delibera n. 24 del 30/07/2018

DOCUMENTO DI PIANO

A 2.6

Tavola delle istanze e proposte
della cittadinanza

scala 1:5.000

giugno 2017

Progettista:
Architetto Matteo Riva - Bergamo
VERSIONE AGGIORNATA 2018