

Ovest

Nord

Legenda:

- Confine comunale
- SISTEMA DEL TESSUTO URBANO CONSOLIDATO**
- Perimetrazione Tessuto Urbano Consolidato
- Nuclii di antica formazione - A1
- Nuclii di interesse paesistico ambientale - A2
- Ambiti residenziali di contenimento allo stato di fatto - B1
- Ambiti residenziali di contenimento allo stato di fatto - B1 bis
- Lotto assoggettato a specifica prescrizione attuativa
- Ambiti residenziali di completamento - B2
- Ambiti residenziali di salvaguardia del verde privato - B3
- Ambiti a destinazione residenziale già assoggettati a pianificazione attuativa - B4
- Ambiti a destinazione non residenziale già assoggettati a pianificazione attuativa - B5
- Verde a parco storico
- Ambiti a destinazione produttiva esistenti e confermati - D1
- Ambiti a destinazione produttiva di completamento - D2
- Ambiti a destinazione produttiva già assoggettati a pianificazione attuativa - D3
- Lotto assoggettato a specifica prescrizione attuativa
- Arete di salvaguardia degli ambiti residenziali
- Servizi per la viabilità
- ★ localizzazione dei trasferimenti volumetrici da edifici demoliti individuati con la sigla (d)
- ★ aree oggetto degli obblighi della convenzione urbanistica del Piano Attuativo residenziale "AT 3 - via Pascoli" stipulata in data 26/02/2015
- SISTEMA DEGLI AMBITI DI TRASFORMAZIONE**
- Ambiti di trasformazione AT
- Destinazioni previste per l'ambito:
- (r) residenziale
- (p/a) produttivo/artigianale
- (r/c) misto residenziale/commerciale
- (pa) attrezzature pubbliche o di uso pubblico
- (d) demolizione
- (v) standard a verde pubblico
- (p) standard a parcheggio
- (OO) filare alberato
- Percorso esistente
- - - Percorso programmato o in progetto
- Viabilità di progetto
- SISTEMA DEI SERVIZI E DELLE ATTREZZATURE PUBBLICHE**
- Arete per le attrezzature pubbliche o di uso pubblico esistenti
- Arete per le attrezzature pubbliche o di uso pubblico in progetto
- SISTEMA DEGLI AMBITI DI INTERESSE PAESISTICO E AMBIENTALE**
- Perimetro del PLIS delle Valli d'Argon
- Limite di rispetto cimiteriale
- Fascia di rispetto del reticolo idrico minore
- Fascia di rispetto stradale
- Zona T1 - Arete di valore paesaggistico-ambientale dei crinali
- Zona T2 - Arete di valore ecologico-ambientale del Torrente Zerra e del Rio Oriolo
- SISTEMA DELLE AREE DESTINATE ALL'AGRICOLTURA**
- Zona E1 - Arete agricole della pianura esterna al PLIS
- Zona E2 - Arete agricole delle piane e delle aree di raccordo esterne e interne al PLIS
- Zona E3 - Arete agricole della collina coltivata
- Zona E4 - Arete agricole della collina boscata
- Edifici in aree agricole non più adibiti all'agricoltura
- CLASSE D'INTERVENTO:**
- 1 vincolo assoluto
- 2 vincolo parziale conservativo
- 3 vincolo parziale architettonico
- 4 vincolo di sagoma e profilo
- 5 trasformazione
- Edificio assoggettato a specifica prescrizione (art. 26 N.T.A. del P.d.R.)

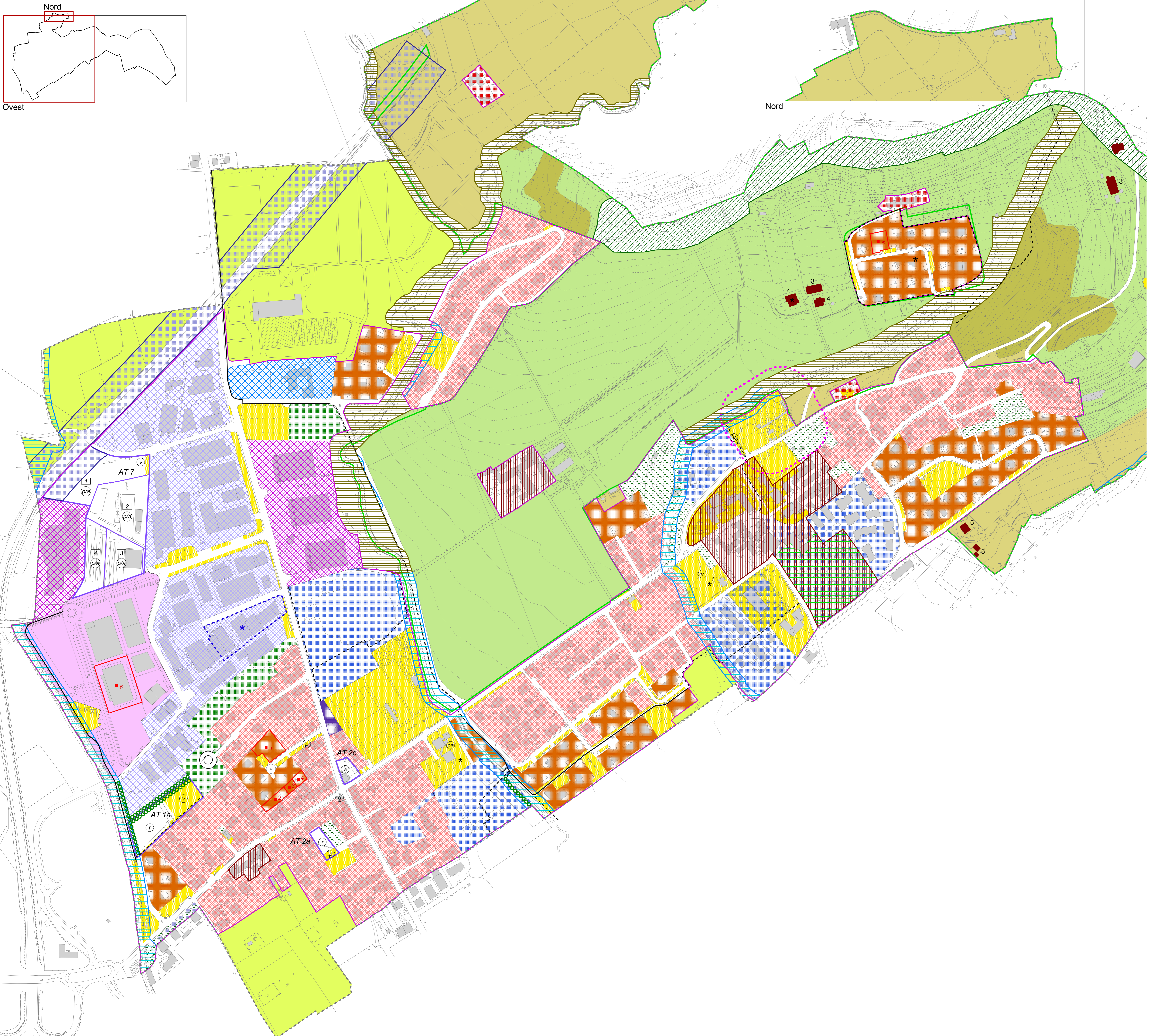

COMUNE DI TORRE DE' ROVERI
 Provincia di Bergamo

PIANO DI GOVERNO DEL TERRITORIO

VARIANTE N.1
 adottato dal Consiglio Comunale con delibera n. 2 del 16/02/2016 approvato dal Consiglio Comunale con delibera n. 24 del 30/07/2016

PIANO DELLE REGOLE

C 1a - ovest
 Tavola delle Regole

scala 1:2.000
 giugno 2017 - aggiornamento a seguito 2ª Conferenza V.A.S.
 dicembre 2017 - aggiornamento a seguito 2ª Conferenza V.A.S.
 aggiornamento e seguito controdeduzioni alle osservazioni (delibera del Consiglio Comunale n. 24 del 30/07/2016)
 modifica Piano dei Servizi ai sensi art. 9 comma 15 L.R. n. 12/2005 (delibera del Consiglio Comunale n. 22 del 04/10/2016)
 Progettista:
 Architetto Matteo Riva - Bergamo
VERSIONE AGGIORNATA 2018