

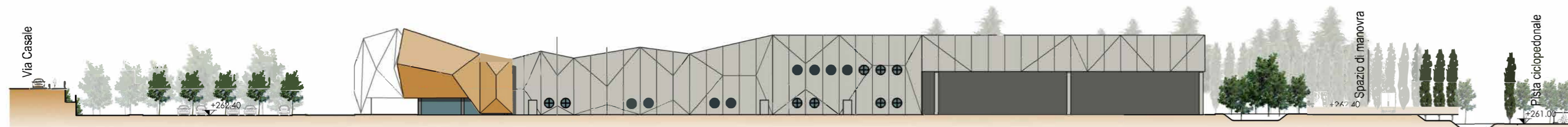

PROFILO OVEST

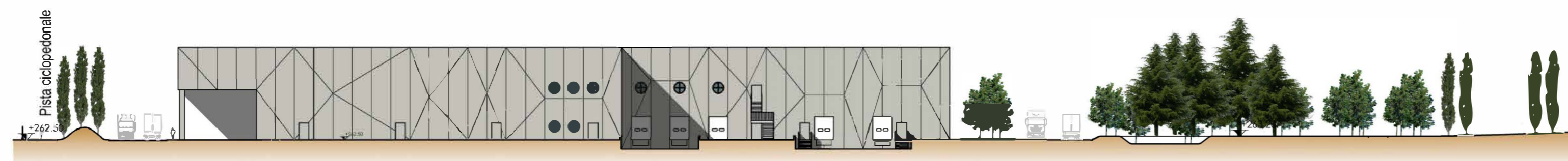

PROFILO SUD



PROFILO EST

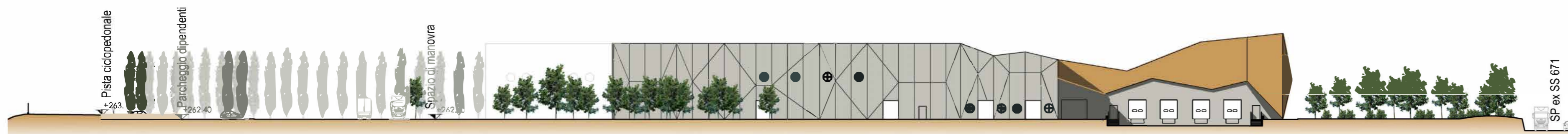

PROFILO NORD

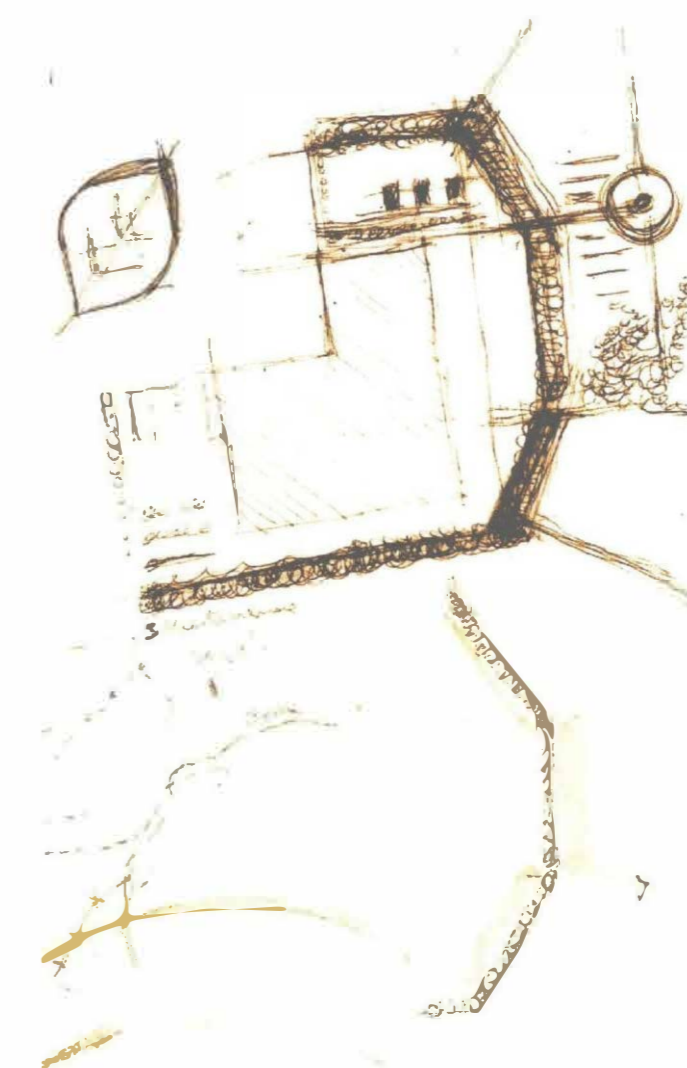

Mc Garlet Srl - Albano Sant'Alessandro (BG)

NUOVO INSEDIAMENTO
PRODUTTIVO IN COMUNE DI
TORRE DE' ROVERI (BG)

RICHIESTA DI PERMESSO DI
COSTRUIRE IN VARIANTE AL PGT

RAFFAELLO CATTANEO LANDSCAPE AND ARCHITECTURE
architetto e paesaggista
via S. Ambrogio 11- 24069 Trescore Balneario (BG)
+39 035 945310 studio@architetturaepaesaggio.info
www.architetturaepaesaggio.info

PROFILI TERRITORIALI

Tavola n.	Scala	Data	Aggiornamento	Pratica n.
5	1:500	ottobre 2020		521/2020