

PROSPETTO SUD

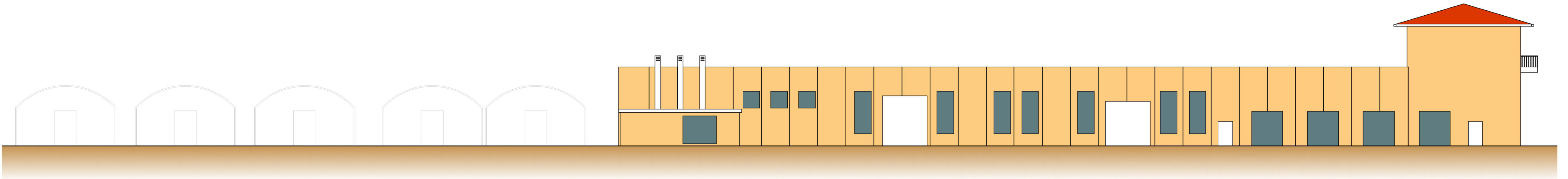

PROSPETTO NORD

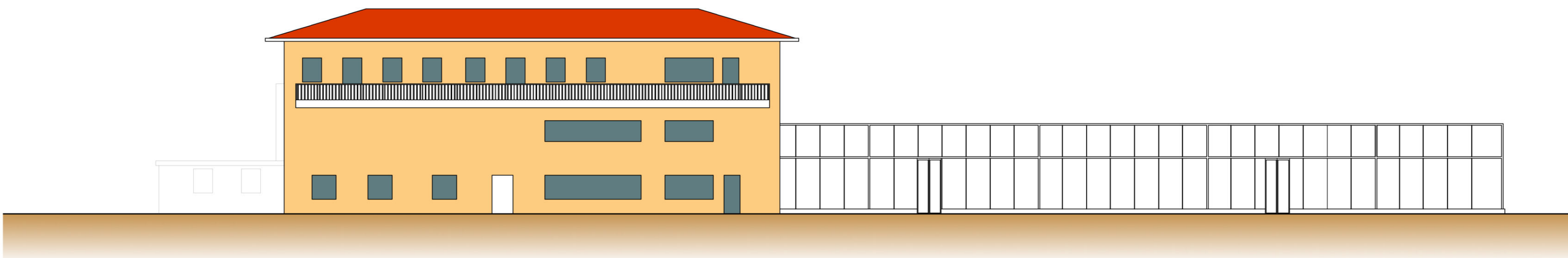

PROSPETTO OVEST

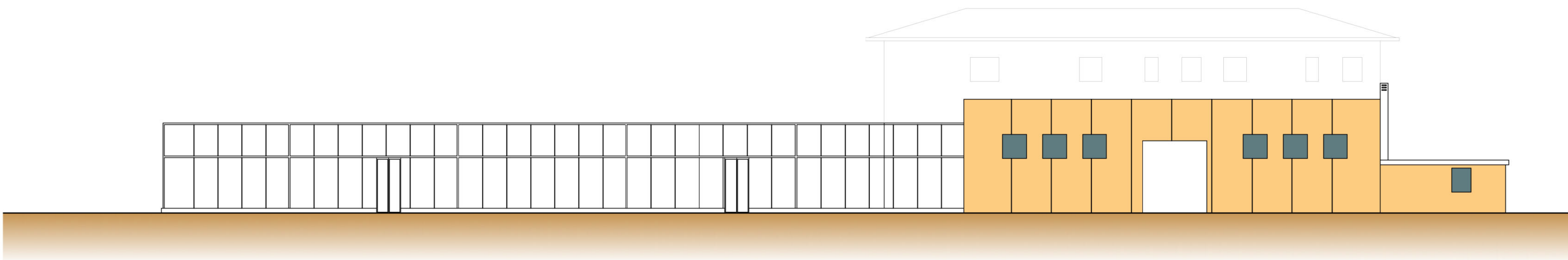

PROSPETTO EST

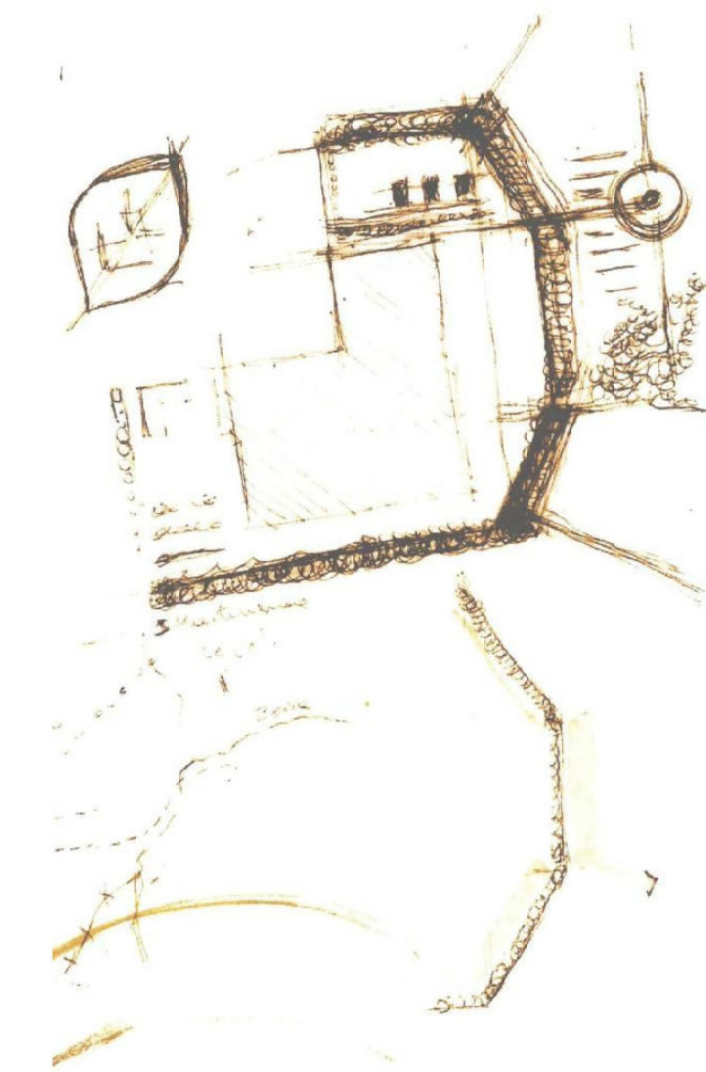

Mc Garlet Srl - Albano Sant'Alessandro (BG)

NUOVO INSEDIAMENTO
 PRODUTTIVO IN COMUNE DI
 TORRE DE' ROVERI (BG)

RICHIESTA DI PERMESSO DI
 COSTRUIRE IN VARIANTE AL PGT

RAFFAELLO CATTANEO LANDSCAPE AND ARCHITECTURE
 architetto e paesaggista via S. Ambrogio 11 - 24069 Trescore Balneario (BG)
 +39 035 945310 studio@architetturaepaesaggio.info
 www.architetturaepaesaggio.info

RILIEVO DELLO STATO DI FATTO - PROSPETTI

Tavola n.	Scala	Data	Aggiornamento	Pratica n.
2C	1:200	ottobre 2020		521/2020