

COMUNE DI TARTANO

COMUNE DI MEZZOLDO

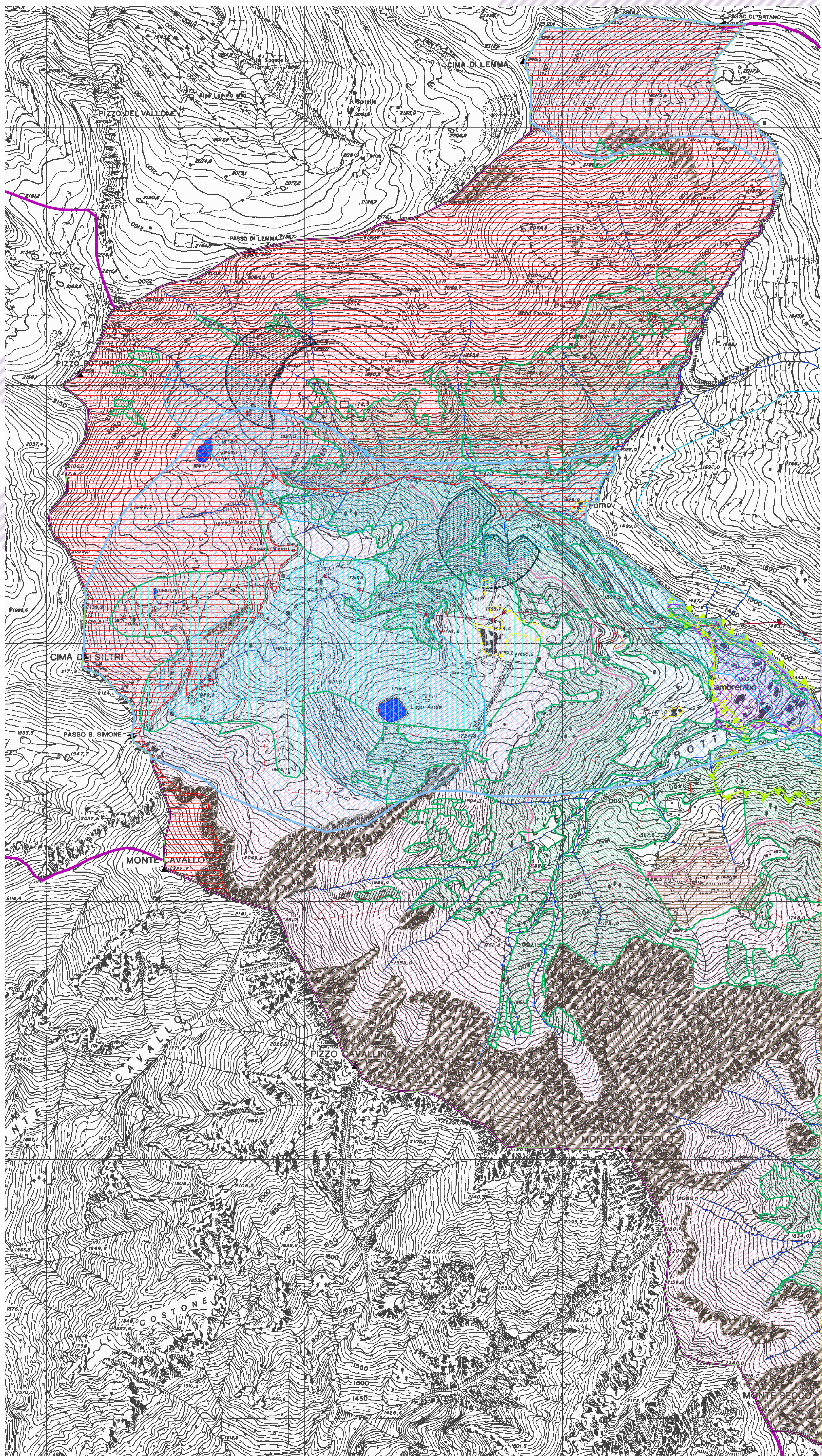

COMUNE DI PIAZZATORRE

UNITA' DEL PAESAGGIO

- CONFINE COMUNALE
- AREE BOCCATE art.41 L.R. 4/2008
- AREE DI POSSIBILE TRASFORMAZIONE A FINI TURISTICO-RECREATIVI art.43 L.R. 4/2008
- TERRENI ROCCIOSI
- AMBITO ESTRATTIVO AP10
- SORGENTI
 - 1 - CASAP
 - 2 - FONTANONE
 - 3 - VAL CARLISSA
 - 4 - VALLEBONIA
 - 5 - FONTANILE
- PASSI - SELLE - VALCHI
 - Passo Tartano
 - Passo S. Simone
 - Passo di Lemma
- VETTE - CIME
 - Cima di Lemma
 - Cima di Siltri
 - Pizzo Ravenna
 - Monte Cavallo
 - Monte Pignolo
 - Pizzo Cavallino
- AMBITI SOGGETTI

VINCOLI IDROGEOLOGICI art.44 della L.R. 3/2008

- AMBITO NON OGGETTO DI VINCOLO IDROGEOLOGICO
- Localizzazione, identificazione e zona di tutela assoluta sorgenti appartenenti a sistemi acquedottati (0,5 e 10 m) ai sensi dell'articolo 94, comma 6 del capo 1/2008 - capo 2/2008 e art. 4
- Delineazione dell'area di rispetto delle sorgenti assenti a sistemi acquedottati (0 - 100 m) ai sensi dell'articolo 94, comma 6 del capo 1/2008 - capo 2/2008 e art. 4. La posizione non tracciata può essere esclusa dall'area di rispetto a seguito di pronuncia dell'Autorità Competente riguardo la permeazione con criterio idrogeologico.

VINCOLI TECNOLOGICI

- ELETTRODOTTI

Linea	Proprietà	Tensione	Pubblicazione	Dista. SX (m)	Dista. DX (m)
300	Terna	62-65	132	Semplice	20 - 25
220	Terna	385-391	220	Semplice	20 - 25
275/1	Terna	325-328	220	Semplice	20 - 25

VINCOLI GENERALI

- FASCIA DI RISERVO CATASTRALE (50m D.M. L.P.P. 4/2008)
- FASCIA DI RISERVO DENIMATORE (100m D.M. L.P.P. 4/2008)
- AP10: AMBITO ESTRATTIVO AP10

VINCOLO STRADALE

- PERIMETRO ZONA DI PROTEZIONE SPECIALE art. 22 del Piano Regionale Ordine Bergamasche
- RISERVO ACQUA PUBBLICA (150m) codice n°10160076 fiume Invenio di valle e faggio
- RISERVO LAGHI (300m) codice n°10160076 lago Avale

STUDIO GEOLOGICO

- Area non trattabilità per ragioni di pericolosità sismica ed idrogeologica (D.L. 3/2008, art. 3, c. 1, 14)

AMBITI DI ATTENZIONE PAESAGGISTICA

- AMBITI DI ELEVATA NATURALITÀ P19
- PERMEABILITÀ AMBITI DI ELEVATA NATURALITÀ PER IL TUTTO VISTO AP10 CONCORDATE CON IL D.D.P.P. 2014/000000/000000/000000
- ZONE A PROTEZIONE SPECIALE

RETIKOLO MINORE

- Area di rispetto dei corsi d'acqua (D.L. 3/2008, art. 3, c. 1, 14)

Comune Di Valleve
PROVINCIA DI BERGAMO

2
01a
Carta dei VINCOLI

DOCUMENTO DI PIANO
QUADRO CONOSCITIVO

STUDIO ASSOCIATO ARCH. FABIO PREVITALI ARCH. MASSIMO VITALI
via Suardi 8 24124 Bergamo tel.035.221245 fax 035.249203 email studio@studioprevitali.it
Consiglieri arch. Francesco Meloni

COMPONENTE GEOLOGICA E VAS
ERA Via Promessi Sposi, 249 - 24127 Bergamo tel.035.382381 email@era.it
Dat. 1/16/2014

IL RESPONSABILE DEL PROCEDIMENTO _____ IL SINDACO _____

ADOTTATO CON ATTO CONSIGLIERE N° 2 DEL 13/01/2014
APPROVATO CON ATTO CONSIGLIERE N° 4 DEL 03/04/2014
PUBBLICATO SUL BURL N° _____ DEL _____