

UNITA' DEL PAESAGGIO

CONFINI COMUNALE

AREE PROTETTE art. 41 L.R. 42/2009

AREE DI POSSIBILE TRASFORMAZIONE A FINI TURISTICO-RECREATIVI art. 41 L.R. 42/2009

TERRENI ROCCIOSI

AMBITO ESTRATTIVO AP1b

SORGENTI

- 1 - FOSCARI
- 2 - FONTAVIONE
- 3 - VAL SAKALLERA
- 4 - VALLEBIA
- 5 - FONTANINA

PASSI - SELLE - VALICHI

- Passo Tattaro
- Passo S. Stefano
- Passo di Lemina

VETTE - CIME

- Cima di Lemina
- Cima dei Selli
- Pizzo Niverno
- Monte Cavallo
- Monte Pellegrino
- Pizzo Cavallino

AMBITI SCISTICI

VINCOLI DEL PAESAGGIO
D. Lgs. 42/2004 art. 142 e s.m.e.l.

AREE OLTRE I 1000m s.l.m.

PERMETTO ZONA DI PROTEZIONE SPECIALE art. 298/91 "Parco Regionale Orobie Bergamasche"

RESERVA ACCIA FUMERICA (150m) codice n° 16100718 fiume torrente di valle e tappo

RESERVA LAGHI (300m) codice n° 17332 lago Aveto

AMBITI DI ATTENZIONE PAESAGGISTICA

- AMBITI DI ELEVATA NATURALITA' PTN
- REPERIMENTAZIONE AMBITI DI ELEVATA NATURALITA' PERMETTO TUTTO CORRE IL CONCORSO CON IL PAESAGGIO art. 103/05/06 art. 103/05/06
- ZONE A PROTEZIONE SPECIALE

VINCOLI IDROGEOLOGICI
art. 44 della L.R. 31/2009

AMBITO NON OGGETTO DI VINCOLO IDROGEOLOGICO

Localizzazione, identificazione e norme di tutela assoluta sorgenti appartenenti a sistemi acquedottistici (D = 10 m) ai sensi dell'articolo 94 comma 6 del d.lgs. 152/2006 - d.lgs. 38/2008 art. 6

Distribuzione dell'area di rispetto delle sorgenti appartenenti a sistemi acquedottistici (D = 100 m) ai sensi dell'articolo 94 comma 6 del d.lgs. 152/2006 - d.lgs. 38/2008 art. 6. La porzione non tratteggiata può essere esclusa dall'area di rispetto a seguito di autorizzazione dell'Autorità Competente riguardo la permeazione con criterio idrogeologico.

VINCOLI TECNOLOGICI

ELETTRODOTTI

Linea	Proprietà	Tensione (KV)	Funzionamento	Doppo SX (m)	Doppo DX (m)
300	Terna	42-63	132	Semplice	25 - 22
220	Terna	38-50	220	Semplice	26 - 28
75/11	Terna	30-38	200	Semplice	26 - 23

VINCOLI GENERALI

FASCIA DI RISPETTO CATERIALE (D.M. 02/08/2005 art. 3.1.3.3/2005)

FASCIA DI RISPETTO DEPURATORE (100m D.M. L.L.P.P. 42/1977)

AP1b: AMBITO ESTRATTIVO AP1b

VINCOLO STRADALE
D.L. 104/1998, D.L. 266/1999, D.P.R. 450/1955, D.P.R. 147/1950, D.L. 300/1963, D.P.R. 6/596

STUDIO GEOLOGICO

Area non trasformabili per ragioni di pericolosità sismica ed idrogeologica (D.L. 22/2005, art. 31, c. 1, b)

RETICOLO MINORE

Area di rispetto dei corpi d'acqua (D.L. 22/2005, art. 3, c. 1, a)

UNTA' DEL PAESAGGIO

CONFINI COMUNALE

AREE PROTETTE art. 41 L.R. 42/2009

AREE DI POSSIBILE TRASFORMAZIONE A FINI TURISTICO-RECREATIVI art. 41 L.R. 42/2009

TERRENI ROCCIOSI

AMBITO ESTRATTIVO AP1b

SORGENTI

- 1 - FOSCARI
- 2 - FONTAVIONE
- 3 - VAL SAKALLERA
- 4 - VALLEBIA
- 5 - FONTANINA

PASSI - SELLE - VALICHI

- Passo Tattaro
- Passo S. Stefano
- Passo di Lemina

VETTE - CIME

- Cima di Lemina
- Cima dei Selli
- Pizzo Niverno
- Monte Cavallo
- Monte Pellegrino
- Pizzo Cavallino

AMBITI SCISTICI

VINCOLI DEL PAESAGGIO
D. Lgs. 42/2004 art. 142 e s.m.e.l.

AREE OLTRE I 1000m s.l.m.

PERMETTO ZONA DI PROTEZIONE SPECIALE art. 298/91 "Parco Regionale Orobie Bergamasche"

RESERVA ACCIA FUMERICA (150m) codice n° 16100718 fiume torrente di valle e tappo

RESERVA LAGHI (300m) codice n° 17332 lago Aveto

AMBITI DI ATTENZIONE PAESAGGISTICA

- AMBITI DI ELEVATA NATURALITA' PTN
- REPERIMENTAZIONE AMBITI DI ELEVATA NATURALITA' PERMETTO TUTTO CORRE IL CONCORSO CON IL PAESAGGIO art. 103/05/06 art. 103/05/06
- ZONE A PROTEZIONE SPECIALE

VINCOLI IDROGEOLOGICI
art. 44 della L.R. 31/2009

AMBITO NON OGGETTO DI VINCOLO IDROGEOLOGICO

Localizzazione, identificazione e norme di tutela assoluta sorgenti appartenenti a sistemi acquedottistici (D = 10 m) ai sensi dell'articolo 94 comma 6 del d.lgs. 152/2006 - d.lgs. 38/2008 art. 6

Distribuzione dell'area di rispetto delle sorgenti appartenenti a sistemi acquedottistici (D = 100 m) ai sensi dell'articolo 94 comma 6 del d.lgs. 152/2006 - d.lgs. 38/2008 art. 6. La porzione non tratteggiata può essere esclusa dall'area di rispetto a seguito di autorizzazione dell'Autorità Competente riguardo la permeazione con criterio idrogeologico.

VINCOLI TECNOLOGICI

ELETTRODOTTI

Linea	Proprietà	Tensione (KV)	Funzionamento	Doppo SX (m)	Doppo DX (m)
300	Terna	42-63	132	Semplice	25 - 22
220	Terna	38-50	220	Semplice	26 - 28
75/11	Terna	30-38	200	Semplice	26 - 23

VINCOLI GENERALI

FASCIA DI RISPETTO CATERIALE (D.M. 02/08/2005 art. 3.1.3.3/2005)

FASCIA DI RISPETTO DEPURATORE (100m D.M. L.L.P.P. 42/1977)

AP1b: AMBITO ESTRATTIVO AP1b

VINCOLO STRADALE
D.L. 104/1998, D.L. 266/1999, D.P.R. 450/1955, D.P.R. 147/1950, D.L. 300/1963, D.P.R. 6/596

STUDIO GEOLOGICO

Area non trasformabili per ragioni di pericolosità sismica ed idrogeologica (D.L. 22/2005, art. 31, c. 1, b)

RETICOLO MINORE

Area di rispetto dei corpi d'acqua (D.L. 22/2005, art. 3, c. 1, a)

TAVOLA
2
01b Carta dei VINCOLI
SCALA 1 : 5.000

VALLEVE
FOGLIO 2

Comune Di Valleve
PROVINCIA DI BERGAMO

**PIANO DI GOVERNO
DEL TERRITORIO**

DOCUMENTO
DI PIANO
QUADRO CONOSCITIVO

REDAZIONE
STUDIO ASSOCIATO ARCH. FABIO PREVITALI ARCH. MASSIMO VITALE
Via Matteotti 21-101 Bergamo tel. 035 27154 fax 035 26838 e-mail: studio@previtale.it
Consulente arch. Federica Misini

COMPONENTE GEOLOGICA E VAS
ERA Via Pavesana 1000 24121 Bergamo tel. 035 270205 e-mail: era@era.it
Dir. Umberto Locati

IL RESPONSABILE DEL PROCEDIMENTO _____ IL SINDACO _____

ADOTTATO CON ATTO CONSIGLIERE N° 2 DEL 13.01.2014
APPROVATO CON ATTO CONSIGLIERE N° 4 DEL 03.04.2014
PUBBLICATO SUL BURL. N° _____ DEL _____

COMUNE DI FOPPOLO

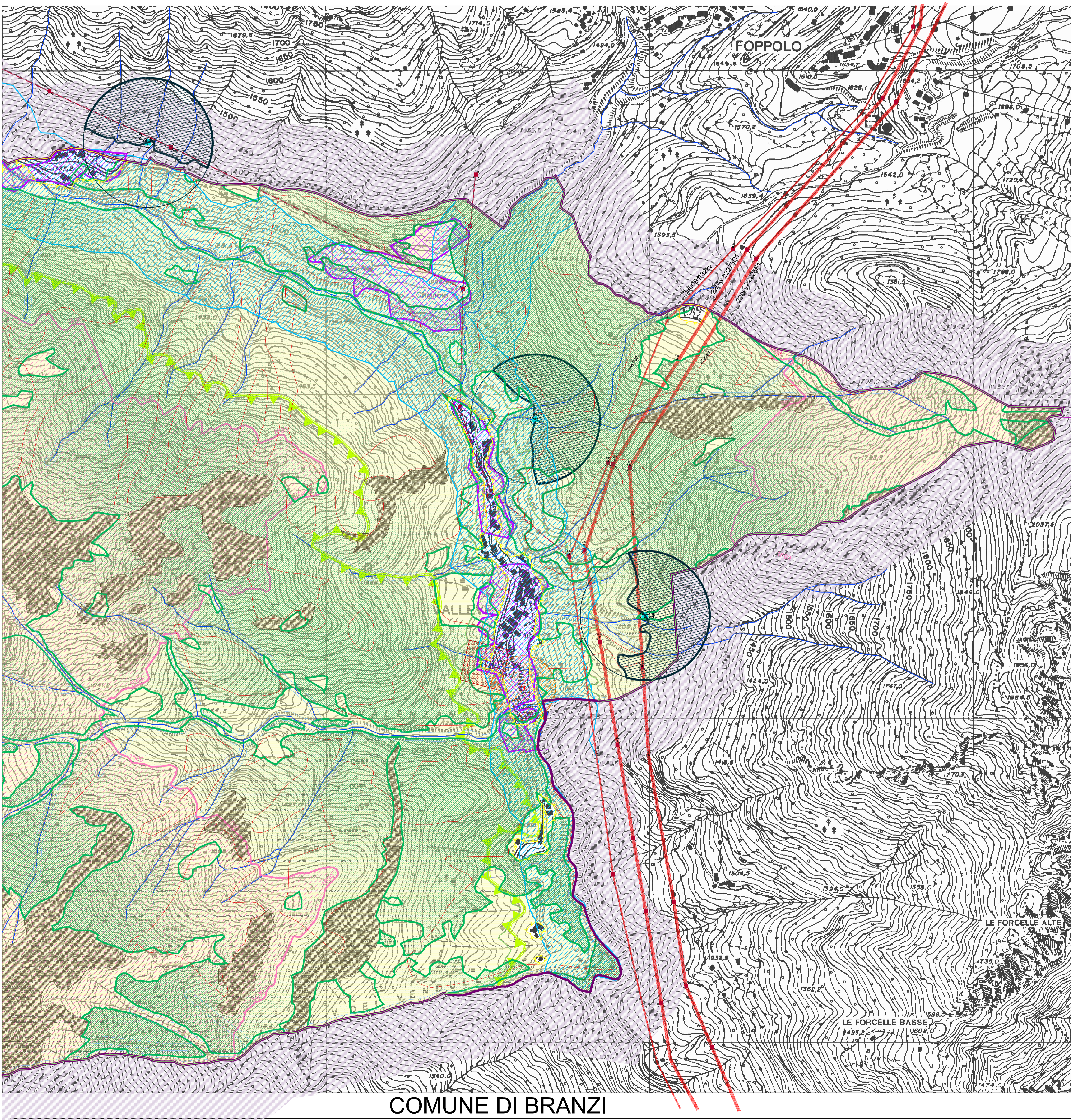

COMUNE DI CARONA

COMUNE DI BRANZI