

COMUNE DI TARTANO

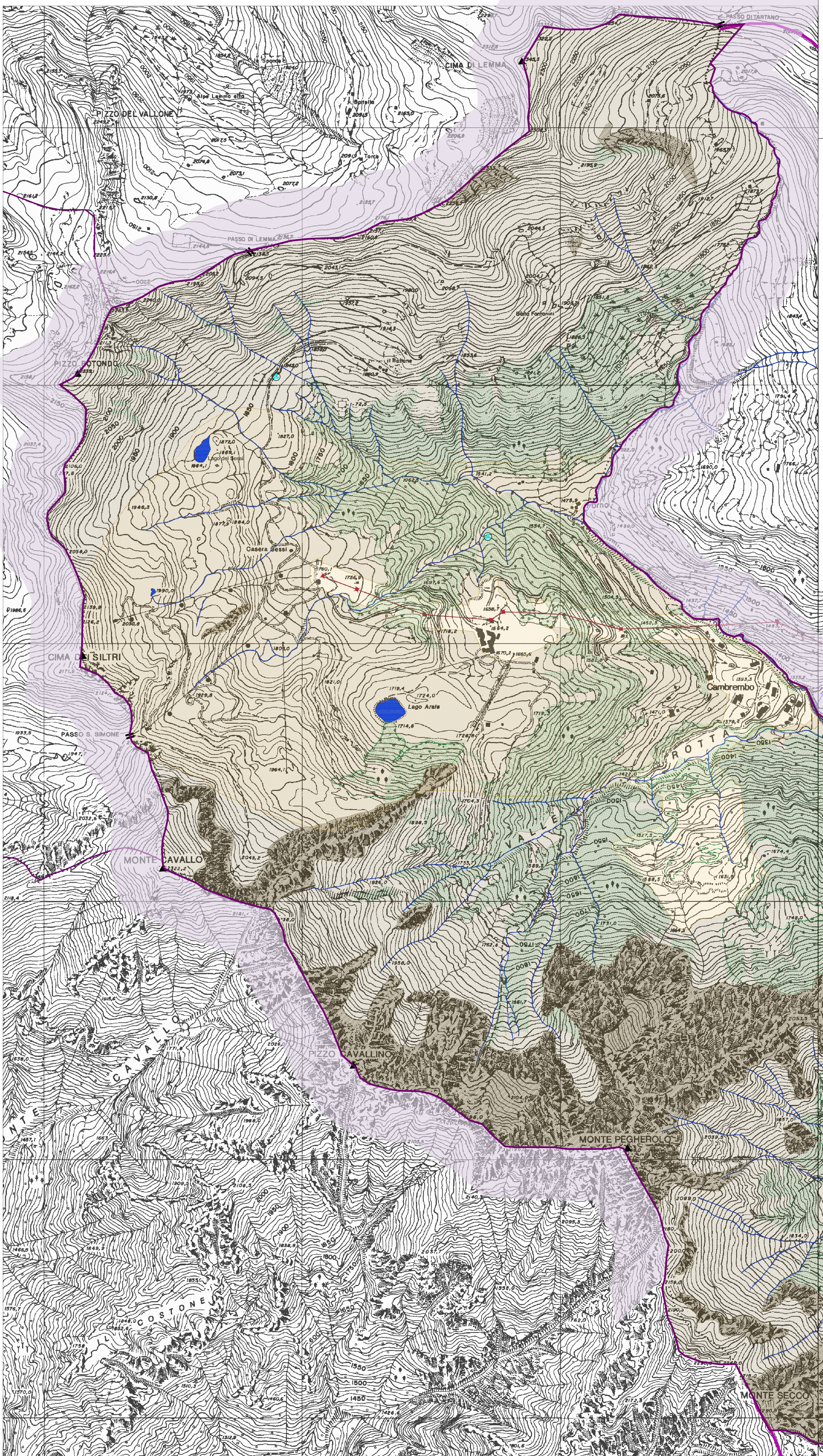

COMUNE DI MEZZOLDO

COMUNE DI PIAZZATORRE

UNITA' DEL PAESAGGIO

- CONFINI COMUNALE
- AREE BORCATE art.42 L.R. 42/2006
- TERRENI ROCCIOSI
- SORGENTI
 - 1 - IORAP
 - 2 - FONTANONE
 - 3 - VAL CAVALERA
 - 4 - VALGHERA
 - 5 - FONTANNE
- PASSI - BELLE - VALCHI
 - Passo Tartano
 - Passo S. Simone
 - Passo di Lenma
- VETTE - CME
 - Cima di Lenma
 - Cima di Siltri
 - Pizzo Riscroto
 - Monte Cavallo
 - Monte Pegherolo
 - Pizzo Cavallino

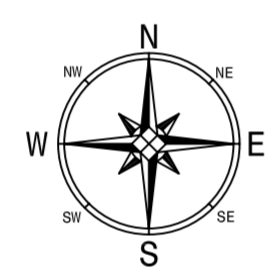

SENSIBILITA' DEL PAESAGGIO

- classe 1: sensibilità paesistica molto bassa (non presente sul territorio comunale)
- classe 2: sensibilità paesistica bassa (non presente sul territorio comunale)
- classe 3: sensibilità paesistica media
- classe 4: sensibilità paesistica alta
- classe 5: sensibilità paesistica molto alta

Comune Di Valve
PROVINCIA DI BERGAMO

PIANO DI GOVERNO
DEL TERRITORIO

Carta SENSIBILITA'
DEL PAESAGGIO

DOCUMENTO
DI PIANO
QUADRO CONOSCITIVO



TAVOLA
3
01a

SCALA 1 : 5.000



FOLGIO 1



REDAZIONE
STUDIO ASSOCIATO ARCH. FABIO PREVITALI ARCH. MASSIMO VITALI
via Sordani, 6 24124 Bergamo tel 0522/21945 fax 0522/48991 email info@studioprevitali.it
© Consulente unico: Francesco Masetti

COMPONENTE GEOLOGICA E VAS
ERA Via Trieste 50/24 24127 Bergamo tel/fax 0522/352011 www.era.it
Dati: Umberto Locati

IL RESPONSABILE DEL PROCEDIMENTO _____ IL SINDACO _____

ADOTTATO CON ATTO CONSILIARE N° 2 DEL 13.01.2014
APPROVATO CON ATTO CONSILIARE N° 4 DEL 03.04.2014
PUBBLICATO SUL BURL N° _____ DEL _____