

UNITA' DEL PAESAGGIO

- CONFINI COMUNALE
- AREE BOSCHIVE art.42 L.R. 42/2006
- TERRENI ROCCIOSI
- SORGENTI
 - 1 - I CRAP
 - 2 - FONTANONE
 - 3 - VAL CAVALERA
 - 4 - VALGHERA
 - 5 - FONTANINI
- PASSI - SELLE - VALICHI
 - Passo Tartano
 - Passo S. Simone
 - Passo di Lemmo
- VETTE - CIME
 - Cima di Lemmo
 - Cima del Bini
 - Pizzo Rotondo
 - Monte Cavallo
 - Monte Peggerolo
 - Pizzo Cavallo

SENSIBILITA' DEL PAESAGGIO

- classe 1: sensibilità paesistica molto bassa (Non presente sul territorio comunale)
- classe 2: sensibilità paesistica bassa (Non presente sul territorio comunale)
- classe 3: sensibilità paesistica media
- classe 4: sensibilità paesistica alta
- classe 5: sensibilità paesistica molto alta



TAVOLA
3
01b
SCALA 1 : 5.000

Comune Di Valleve
PROVINCIA DI BERGAMO
**PIANO DI GOVERNO
DEL TERRITORIO**
Carta SENSIBILITA'
DEL PAESAGGIO

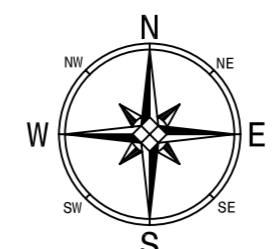
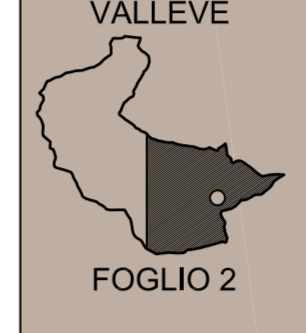

REDAZIONE
STUDIO ASSOCIATO ARCH. FABIO PREVITALI ARCH. MASSIMO VITALI
Via Saverio 6, 24124 Bergamo tel. 035 231060 fax 035 236101 email: info@studioprevitali.it
Consulente arch. Federica Meloni

COMPONENTE GEOLOGICA E VAS
ERA Via Promessi Sposi, 246 - 24127 Bergamo Italia tel. 035 2623811 www.era.it
Dott. Umberto Locati

IL RESPONSABILE DEL PROCEDIMENTO _____ IL SINDACO _____

ADOTTATO CON ATTO CONSIGLIERE N° 2 DEL 13.01.2014
APPROVATO CON ATTO CONSIGLIERE N° 4 DEL 03.04.2014
PUBBLICATO SUL BURL N° _____ DEL _____

COMUNE DI FOPPOLO

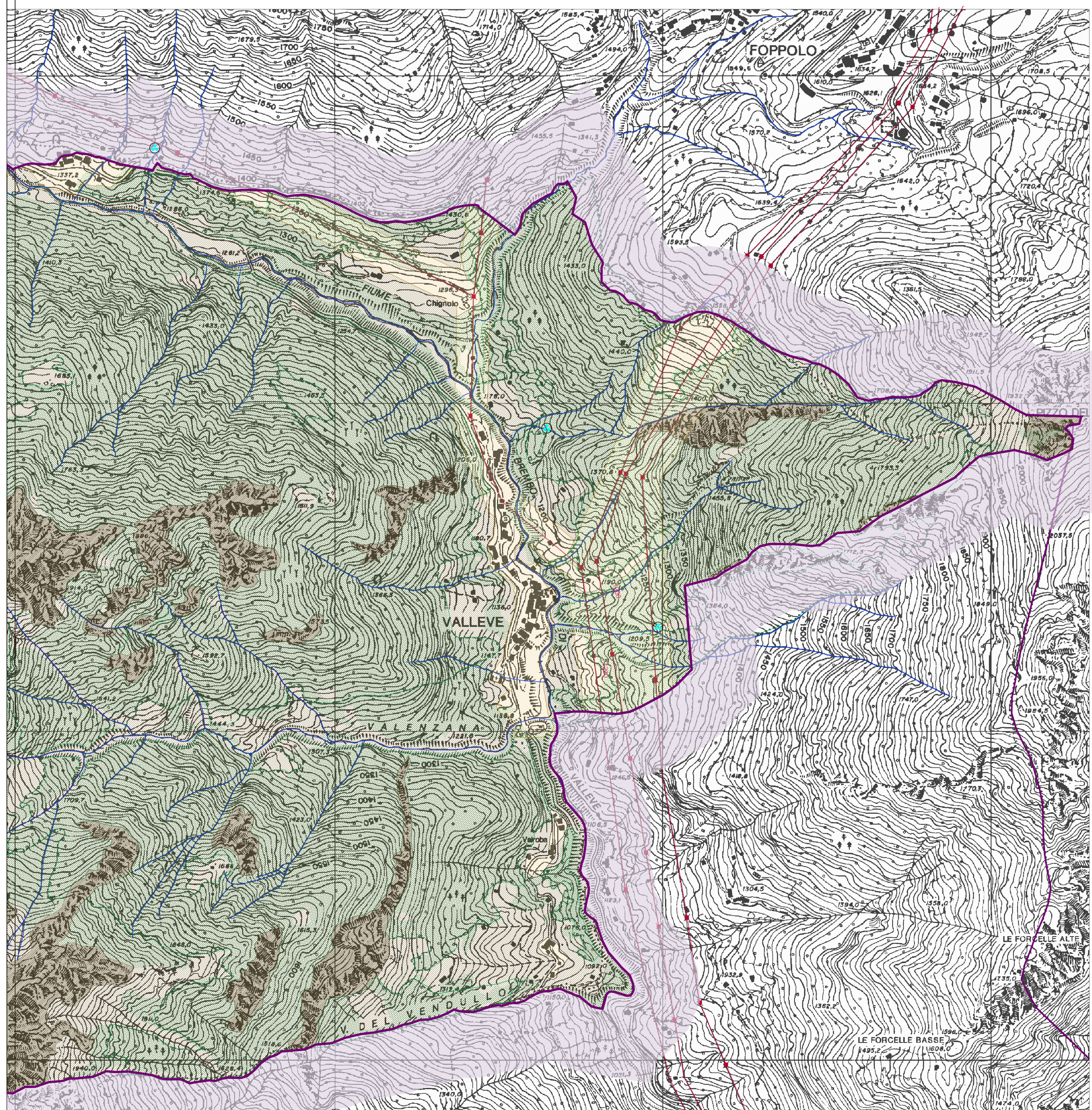

COMUNE DI CARONA

COMUNE DI BRANZI