

RIQ. B - Località Reggetto - scala 1:2.000

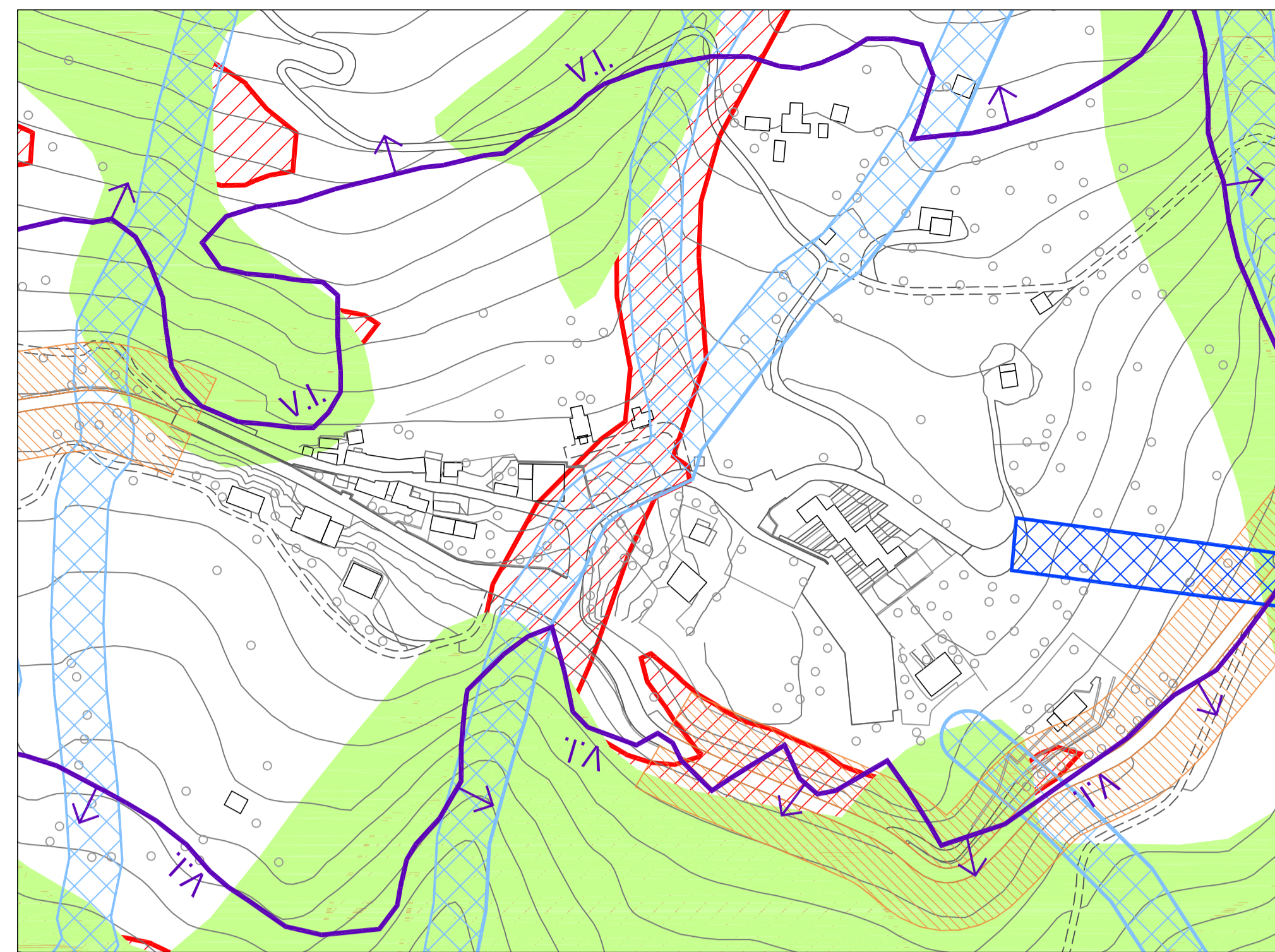

RIQ. A - Località Avolasio - scala 1:2.000

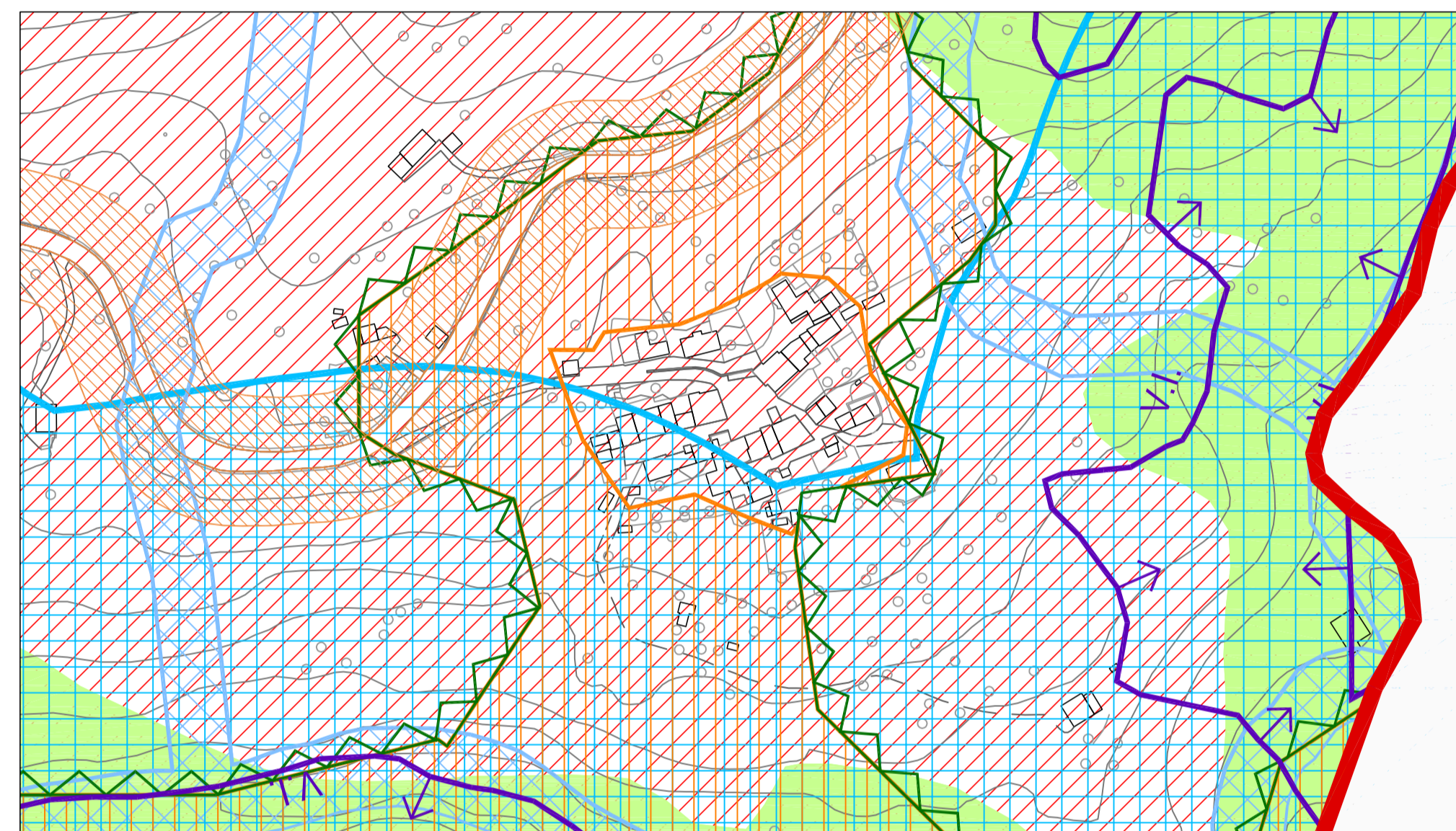

RIQ. D - Località Lavina - scala 1:2.000

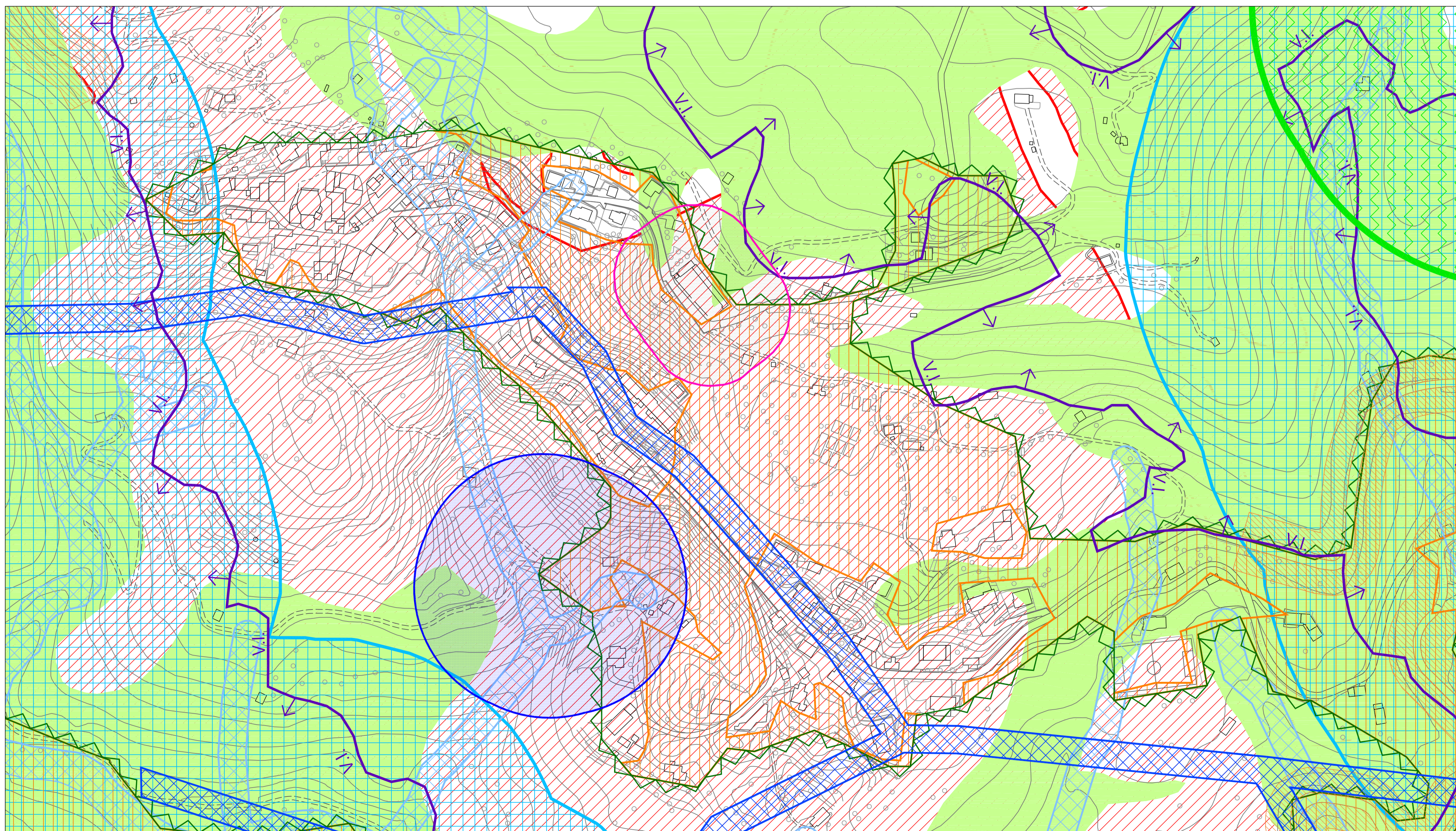

RIQ. C - Nucleo principale - scala 1:2.000

LEGENDA

- Confine Comunale
- Aree tutelate - D.Lgs. 42/2004, art. 142:**
- Lettera c - Fiumi, torrenti e corsi d'acqua
- Lettera g - Foreste e boschi
- Aree tutelate**
- Vincolo idrogeologico
- Fascia di rispetto del Reticolo Idrico Minore
- Classe di fattibilità geologica IV
- Elementi di primo livello della Rete Ecologica Regionale
- Elementi di secondo livello della Rete Ecologica Regionale
- Fasce di rispetto:**
- Fascia di rispetto cimiteriale
- Fascia di rispetto del depuratore
- Fascia di rispetto stradale
- Fascia di rispetto elettrodotti
- Fascia di rispetto allevamenti zootecnici

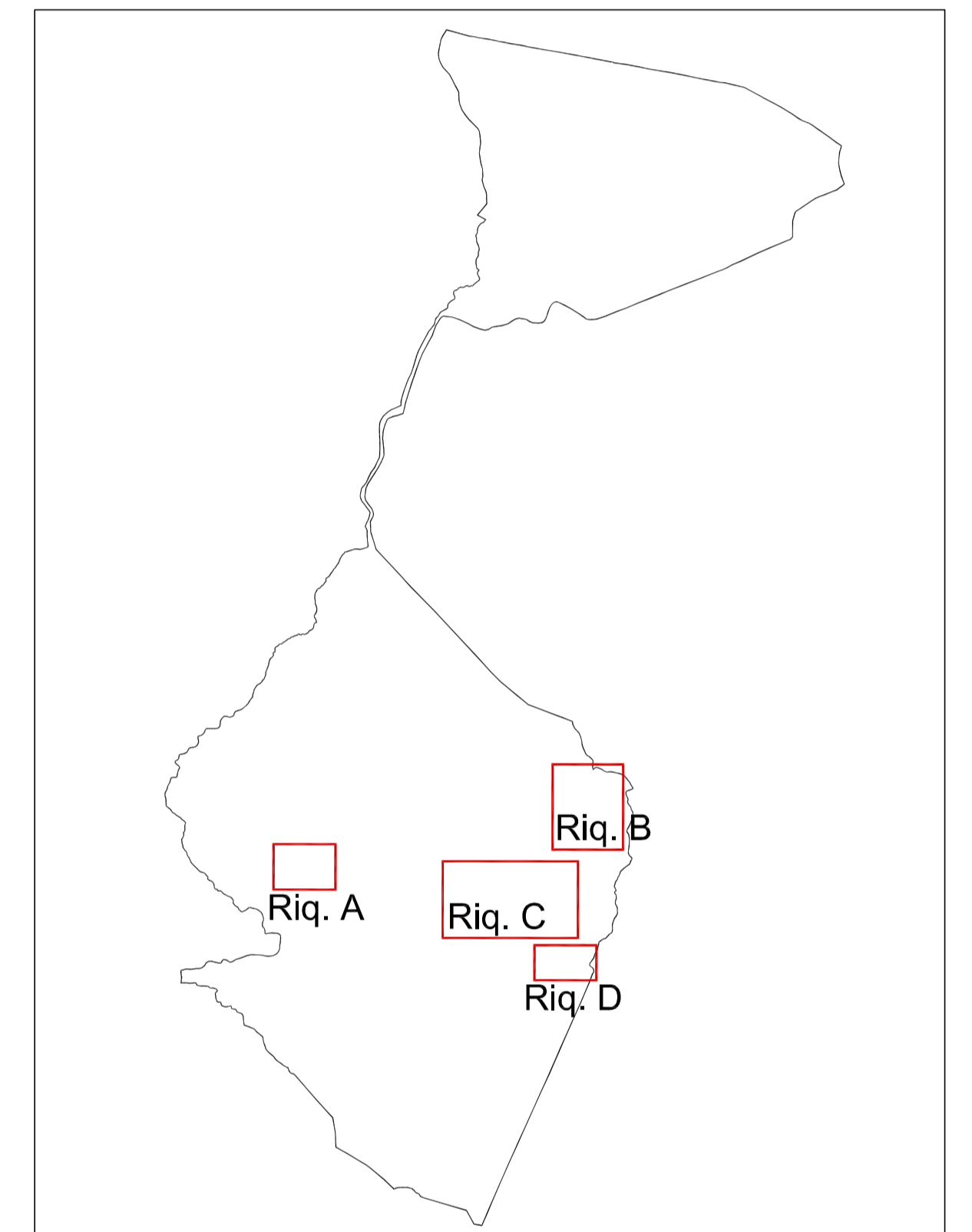

INQUADRAMENTO GENERALE

COMUNE DI VEDESETA

- Provincia di Bergamo -

**PIANO DI GOVERNO
DEL TERRITORIO**

Oggetto:	DOCUMENTO DI PIANO	Tavola n.:	1.3 B/2
scala:	1:2.000	Vincoli paesaggistici e ambientali vigenti dettaglio centro abitato	
data:			

Adozione con provvedimento commissariale prot. n.1274 del 15.10.2015 ed approvazione con provvedimento commissariale prot. n.289 del 19.02.2016, del Dott. Arch. Ermes Barba commissario ad Acta per il PGT di Veduggio, di cui alla nomina regionale intervenuta con la Dgr n. X/3195 del 26/02/2015.

Sindaco: Arrignoni Silvestro

	Data	Descrizione
A	a	Elaborato modificato/integrato a seguito del decreto di adozione del commissario ad acta del 15/10/2015 Prot. n°1274
B	b	
C	c	
D	d	