

Stralcio Carta Tutela, Riqualificazione e Valorizzazione Ambientale e Paesistica

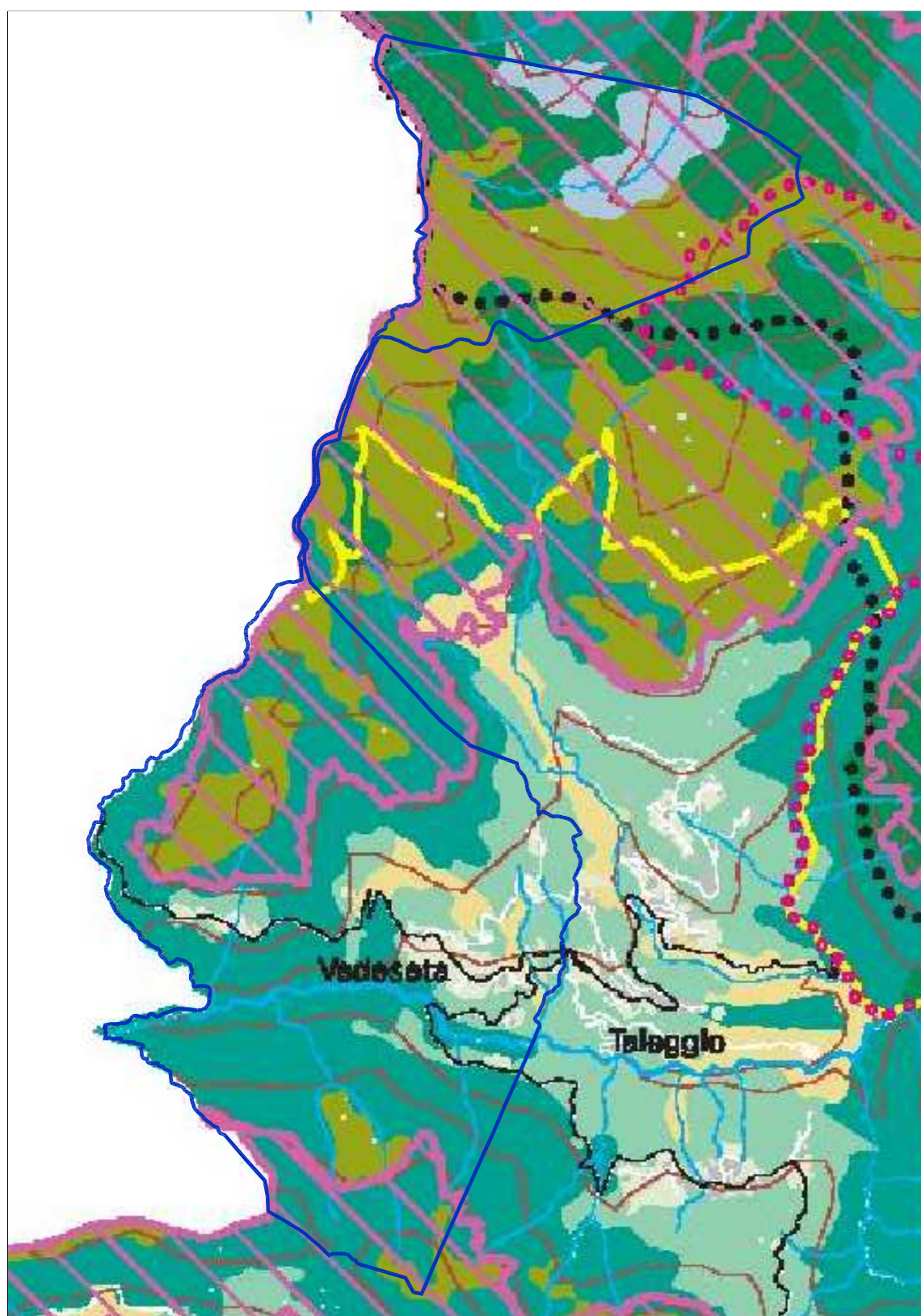

- LEGENDA**
- AREE URBANIZZATE
 - PAESAGGIO DELLA NATURALITA'**
 - Contesti di elevato valore naturalistico e paesistico (art. 54)
 - Sistema delle aree culminanti (art. 55)
 - Zone umide e laghi d'alta quota (art. 56)
 - Pascoli d'alta quota (art. 56)
 - Versanti boscati (art. 57)
 - Laghi e corsi d'acqua
 - PAESAGGIO AGRARIO E DELLE AREE COLTIVATE**
 - Paesaggio montano debolmente antropizzato (art. 58)
 - Paesaggio montano antropizzato con insediamenti sparsi (art. 58)
 - Versanti delle zone collinari e pedemontane (art. 59)
 - Contesti a vocazione agricola caratterizzati dalla presenza del reticolo irriguo, dalla frequenza di presenza arborea e dalla presenza di elementi e strutture edilizie di preminente valore storico culturale (art. 60)
 - Aree di colture agrarie con modelli connazionali (art. 61)
 - AREE AGRICOLE INTERESSATE DA POTENZIALI PRESSIONI URBANIZZATIVE E/O INFRASTRUTTURALI**
 - Aree con fenomeni urbanizzati in atto o previsti o prevalentemente inedificate, di immediato rapporto con i contesti urbani (art. 62)
 - Aree agricole con finalità di protezione e conservazione (art. 65)
 - Aree verdi previste dalla pianificazione locale e confermate come elementi di rilevanza paesistica (art. 67)
 - AMBITI DI ORGANIZZAZIONE DI SISTEMI PAESISTICOAMBIENTALI**
 - Ambiti di valorizzazione, riqualificazione e/o progettazione paesistica (art. 68)
 - Ambiti di opportuna istituzione di P.L.I.S. (art. 71)
 - Parcoresi di fruizione paesistica (art. 70)
 - AREE PROTETTE DA SPECIFICHE TUTELE**
 - Parco dei Colli di Bergamo
 - Aree dei Parchi fluviali
 - Perimetro del Parco delle Orobie Bergamasche
 - Perimetro delle riserve naturali
 - Perimetro dei monumenti naturali
 - Perimetro delle aree di rilevanza ambientale
 - Perimetro dei P.L.I.S. esistenti
 - Perimetro proposto S.I.C. (art. 52)
 - Aree di elevata naturalità di cui all'art. 17 del P.T.P.R. (art. 53)
 - Perimetro ambiti soggetti al Piano Cave vigente (art. 75)

Centri e Nuclei Storici - Elementi Storico - Architettonici

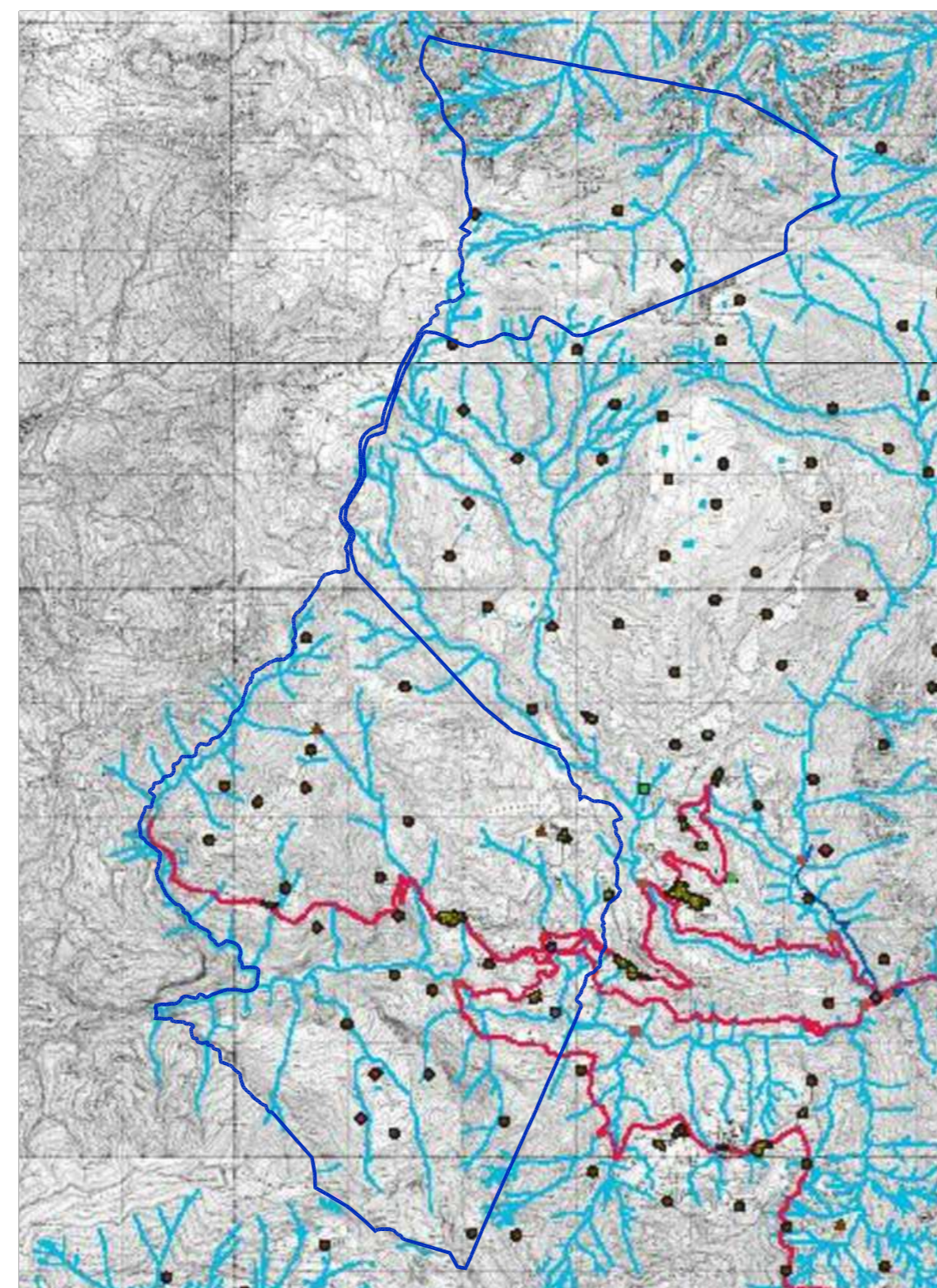

- LEGENDA**
- Centro o nucleo storico (riferimento perimetri edificati: I.G.M. 1931)
 - Tracciati viari storici
 - Guadi e traghetto a fune
 - Manufatti connessi alla viabilità stradale
 - Tracciati ferroviari
 - Sedime delle ex ferrovie di Valle Brembana e Seriana
 - Manufatti connessi alla mobilità su ferro
 - Corsi d'acqua naturali
 - Sistema irriguo: canali, rogge, navigli
 - Ponti e manufatti connessi alla regolazione delle acque
 - PRESENZE ARCHEOLOGICHE**
 - Aree
 - Elementi puntuali
 - ARCHITETTURA RELIGIOSA**
 - Chiesa, parrocchiale, pieve, oratorio, ecc.
 - Sanctuario
 - Monastero, convento
 - Eremita
 - EDIFICI E COMPLESSI ARCHITETTONICI**
 - Torre, castello
 - Palazzo, villa, dimora nobiliare
 - Struttura ricettiva di interesse collettivo
 - Altri elementi puntuali
 - ARCHITETTURA DEL LAVORO**
 - Mulino
 - Complessi industriali
 - Industria estrattiva e di trasformazione
 - Centrali idroelettriche
 - Casse e villaggi operai
 - INSEDIAMENTI E STRUTTURE DEL PAESAGGIO RURALE E MONTANO**
 - Nuclei rurali a carattere permanente, malghe, cascine
 - Rifugi
 - Roccoli
- N.B. Gli edifici e le presenze storico culturali interni ai perimetri dei centri storici non sono individuati ma sono specificatamente elencati nel volume "Repertori"

Stralcio Carta Rete Ecologica Provinciale a Valenza Paesistico - Ambientale

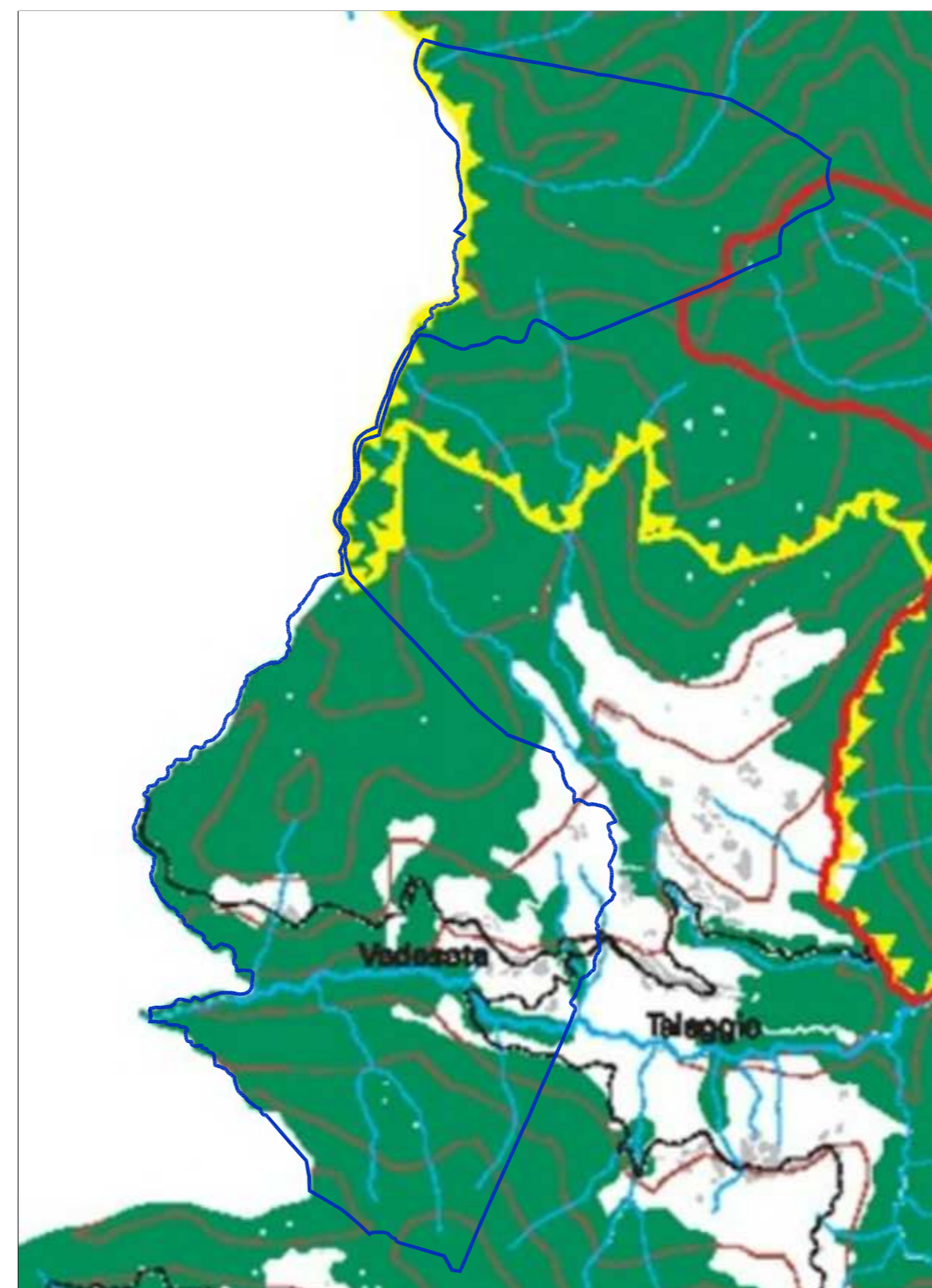

- LEGENDA**
- AREE URBANIZZATE
 - STRUTTURA NATURALISTICA PRIMARIA**
 - Aree di elevato valore naturalistico in zone montane e pademontane
 - Ambiti naturali laghi e dei fiumi
 - NODI DI LIVELLO REGIONALE**
 - Parchi Regionali
 - Perimetro del Parco delle Orobie Bergamasche
 - Zone di riserva naturale e pSIC
 - NODI DI LIVELLO PROVINCIALE**
 - Parchi locali di interesse sovacomunale (ambiti di opportuna istituzione)
 - Parchi locali di interesse sovacomunale esistenti (P.L.I.S.)
 - Ambiti a maggior valenza naturalistica e paesistica
 - NODI DI LIVELLO PROVINCIALE**
 - Aree agricole strategiche di connessione, protezione e conservazione
 - Parchi locali di interesse comunale - Verde urbano significativo
 - CORRIDDI DI LIVELLO PROVINCIALE**
 - Ambiti lineari di connessione con le fasce fluviali
 - Ambiti lineari di inserimento ambientale di infrastrutture della mobilità con funzione ecologica
 - CORRIDDI DI LIVELLO PROVINCIALE**
 - Ambiti lineari da riqualificare alla funzione ecologica con interventi naturalistici - senza delimitazione del corridoio - su aree agricole di connessione, protezione e conservazione
 - Ambiti lineari lungo i corsi d'acqua del reticolo idrografico provinciale
 - Varchi (spazi aperti) di connessione tra altre componenti della maglia ecologica

COMUNE DI VEDESETA
- Provincia di Bergamo -

PIANO DI GOVERNO
DEL TERRITORIO

Oggetto:	DOCUMENTO DI PIANO	Tavola n.:	1.2.2 A
scala:	1:50.000	Inquadramento	
data:	Aprile 2016		

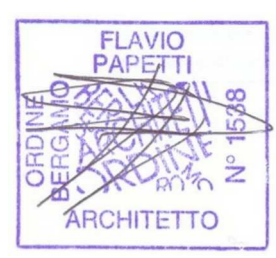

Adozione con provvedimento commissariale prot. n.1274 del 15.10.2015 ed approvazione con provvedimento commissariale prot. n.289 del 19.02.2016, del Dott. Arch. Ermes Barba commissario ad Acta per il PGT di Veduggio, di cui alla nomina regionale intervenuta con la Dgr n. X/3195 del 26/02/2015.

Sindaco: Arrigoni Silvestro

AGGIORNAMENTI	Data		Descrizione
	a	Ottobre 2015	Elaborato modificato/integrato a seguito del decreto di adozione del commissario ad acta del 15/10/2015 Prot. n°1274
	b		
	c		
d			