

60 PETTI ENRICA 24 104

Azzonamento PRG vigente
Zona Omogenea E - Agricola
Identificazione catastale - Mappale n. 240
Istanza richiedente
Si chiede che venga data una nuova destinazione residenziale
Note
Viene data la disponibilità alla sistemazione della via Vidalba tramite l'allargamento della stessa con il rifacimento del muro di contenimento esistente

61 RONCALLI CRISTINA 4

Azzonamento PRG vigente
Zona Omogenea E - Agricola
Identificazione catastale - Mappale n. 160 - 165 - 166 - 167 - 452 - 2963 - 2965 - 126/b - 127/b - 3465 - 3468 - 447 - 213 - 157
Istanza richiedente
Si chiede che venga data una nuova destinazione residenziale a mezzo PA
62 ZAMBETTI GIACOMO 5
Azzonamento PRG vigente
Zona Omogenea E - Agricola
Identificazione catastale - Mappale n. 2125
Istanza richiedente
Si chiede che venga data zona edificabile

63 PETTINI RITA

Azzonamento PRG vigente
B3 - verde privato
Identificazione catastale - Mappale n. 3720
Istanza richiedente
Si chiede che venga data zona edificabile

64 LAZZARONI GIOVANNI

Azzonamento PRG vigente
Zona Omogenea E - Agricola
Identificazione catastale - Mappale n. 3103 - 1103
Istanza richiedente
Si chiede che venga data zona edificabile

65 ZAMBETTI TERESA 66

Azzonamento PRG vigente
Zona Omogenea E - Agricola
Identificazione catastale - Mappale n. 382 - 493
Istanza richiedente
Si chiede che venga data zona residenziale

67 NICOLI GIOVANNI 17

Azzonamento PRG vigente
Zona Omogenea E - Agricola
Identificazione catastale - Mappale n. 906 - 912 - 913 - 914 - 1796 - 2023
Istanza richiedente
Si chiede che venga data zona residenziale

68 BETTONI BENITO

Azzonamento PRG vigente
Zona Omogenea E - Agricola
Identificazione catastale - Mappale n. 530 - 543 - 554 - 972 - 978 - 1192 - 1823
Istanza richiedente
Si chiede che venga data zona residenziale

69 NICOLI DIANE 18

Azzonamento PRG vigente
Zona Omogenea E - Agricola
Identificazione catastale - Mappale n. 977 - 1645 - 2618
Istanza richiedente
Si chiede che venga data zona residenziale

70 NICOLI DIANE

Azzonamento PRG vigente
Zona Omogenea E - Agricola
Identificazione catastale - Mappale n. 1908 - 1910 - 2348
Istanza richiedente
Si chiede che venga data zona residenziale

71 GIUDICI PASQUALINA E ROSSELLA

Azzonamento PRG vigente
Fascia di rispetto.....
Identificazione catastale - Mappale n.
Istanza richiedente
Possibilità di costruire legnaia e deposito attrezzi per l'attività agricola

72 CAMBIANICA LORENZO E MELI ANDREINA 13

Azzonamento PRG vigente
Zona Omogenea E - Agricola
Identificazione catastale - Mappale n.

Istanza richiedente
A seguito dell'ottenimento di Condono Edilizio si chiede destinazione residenziale

73 VALLATI LUCA

Azzonamento PRG vigente
B3 - Verde Privato
Identificazione catastale - Mappale n.

Istanza richiedente
Richiesta di poter costruire uno spazio porticato seminterrato per deposito attrezzi agricoli

74 TERZI PIETRO E BIGNOTTI GIULIANA

Azzonamento PRG vigente
D4 - Ricettive nuove
Identificazione catastale - Mappale n.

Istanza richiedente
Richiesta di convertire in zona residenziale

75 CASATI CLAUDIO ANTONIO MARIA

Azzonamento PRG vigente
Varie
Identificazione catastale - Mappale n. 103 - 2105 b
Istanza richiedente
Richiesta di convertire in zona residenziale

76 ZAMBETTI ROSINA

Azzonamento PRG vigente
B1 - Contenimento dello stato di fatto
Identificazione catastale - Mappale n.

Istanza richiedente
Richiesta di permesso interventi di riqualificazione ed ampliamento

77 RIZZI FRANCESCO

Azzonamento PRG vigente
Zona Omogenea E - Agricola
Identificazione catastale - Mappale n. 1112 - 1114 - 1577
Istanza richiedente
Si chiede che il fabbricato venga classificato con specifico simbolo grafico "R" al fine di poter procedere al recupero edilizio dello stesso

78 PATERA ADELE 14

Azzonamento PRG vigente
Zona Omogenea E - Agricola
Identificazione catastale - Mappale n. 1712
Istanza richiedente
Si chiede che venga data zona residenziale

79 GIUDICI TIZIANA 58

Azzonamento PRG vigente
Zona Omogenea E - Agricola
Identificazione catastale - Mappale n. 1428
Istanza richiedente
Si chiede che venga data zona residenziale

80 DALLAGRASSA ELIO

Azzonamento PRG vigente
Zona Omogenea E - Agricola
Identificazione catastale - Mappale n. 1792 - 785 - 780 - 778 - 779 -3081 - 3097 - 3083 - 3084 - 1679 - 2495 - 3099 - 3100
Istanza richiedente
Si chiede aumento volumetria

81 POLONI LINO

Azzonamento PRG vigente
Zona Omogenea E - Agricola
Identificazione catastale - Mappale n. 2925
Istanza richiedente
Si chiede che il fabbricato venga classificato con specifico simbolo grafico "R" al fine di poter procedere al recupero edilizio dello stesso

82 BELOTTI SILVIA

Azzonamento PRG vigente
.....
Identificazione catastale - Mappale n. 1013 - 1015 - 1197 - 1544 - 1648 - 1682 - 1690 - 2350 - 2351 - 2352 - 2592 - 2623 - 2623 - 2625 - 2627 - 2629 - 2738 - 2371 - 2372 - 2374 - 2373 - 2375
Istanza richiedente
Si chiede che si possa consentire la realizzazione di struttura turistico ricettiva

83 MELI ALBERTO FAUSTO E CANTAMESSI NADIA 8

Azzonamento PRG vigente
Zona Omogenea E2 - Agricola
Identificazione catastale - Mappale n. 1154 - 1153 - 1161
Istanza richiedente
Si chiede che venga data zona residenziale

84 GHILARDI JOLE

Azzonamento PRG vigente
RESIDENZIALE
Identificazione catastale - Mappale n. 2202
Istanza richiedente
Si chiede che venga trasformato in verde privato

85 ROSA GERARDO E VITALI AMABILE

Azzonamento PRG vigente
Zona Omogenea E - Agricola
Identificazione catastale - Mappale n. 2453 - 2456 - 807 - 810
Istanza richiedente
Si chiede che venga spostato di 40 mt. il vincolo di Parco Lacuale Ecologico

86 MELI GERARD, ODETTE E VIVIANE 32 107

Azzonamento PRG vigente
Verde Privato...
Identificazione catastale - Mappale n. 2199 - 920
Istanza richiedente
Si chiede che venga data zona residenziale

87 RIZZI CARMELA

Azzonamento PRG vigente
ZONA C....
Identificazione catastale - Mappale n. 1514
Istanza richiedente
Si chiede che venga data zona residenziale B di completamento

88 TRAPLETTI LUIGI E MELI MANUELA

Azzonamento PRG vigente
ZONA C1
Identificazione catastale - Mappale n. 2471 - 149 - 2476 - 2478 - 2477 - 2483 - 2808 - 2807 - 2967 - 59 - 2473 - 2480 - 2481
Istanza richiedente
Si chiede che venga data zona residenziale

89 TERZI CLAUDIO

Azzonamento PRG vigente
Seminativo arborifero
Identificazione catastale - Mappale n. 684
Istanza richiedente
Si chiede che venga trasformato in verde privato

90 CAMBIANICA FRANCESCO - ZAMBETTI EMANUELA - DON ANGELO BETTONI

Azzonamento PRG vigente
B1 - contenimento allo stato di fatto
Identificazione catastale - Mappale n. 2067
Istanza richiedente
Si chiede che venga stralciata la previsione di ampliamento della S.P. n. 76

91 LONGA ADRIANO E ALTRI 47

Azzonamento PRG vigente
ZONA C....
Identificazione catastale - Mappale n. 1502 - 1514 - 1150 - 2364 - 1578 - 2383 - 2356 - 1509
Istanza richiedente
Si chiede che venga data zona residenziale B di completamento

92 PATRIZIA GIUDICI - RAFFAELLA GIUDICI

Azzonamento PRG vigente
Zona C2 - Espansione soggetta a Piano Attuativo
Identificazione catastale - Mappale n. 2813 - 2809 - 2812 - 2472 - 163/ c - 1949 - 2479 - 2475 - 2482
Istanza richiedente
Si chiede che venga stralciata la proprietà della Sig.ra Giudici Tiziana dal Piano Attuativo

93 MENI GIUSEPPE E MELI GABRIELLA

Azzonamento PRG vigente
ZONA C....
Identificazione catastale - Mappale n. 128
Istanza richiedente
Si chiede che venga lasciata la destinazione agricola

94 BIGNOTTI GIULIANA

Azzonamento PRG vigente
ZONA C1
Identificazione catastale - Mappale n. 746 - 2593 - 3421 - 437 - 1526
Istanza richiedente
Si chiede che venga variata in area agricola

95 TERZI MARILENA

Azzonamento PRG vigente
Agricolo.....
Identificazione catastale - Mappale n. 189 - 422 - 423
Istanza richiedente
Si chiede che venga data zona residenziale

96 PEZZALI GIOVANNI

Azzonamento PRG vigente
ZONA
Identificazione catastale - Mappale n.
Istanza richiedente
Si chiede che da area per impianti sportivi passi a zona agricola

97 BOTTICCHIO RAIMONDO

Azzonamento PRG vigente
Zona
Identificazione catastale - Mappale n. 1169 - 1522 - 2349
Istanza richiedente
Si chiede che da area per impianti sportivi passi a zonaresidenziale

98 CALDERONI RICCARDO

Azzonamento PRG vigente
ZONA OMOGENEA E
Identificazione catastale - Mappale n. 1487
Istanza richiedente
Si chiede che venga rilasciata volumetria specifica per residenza

99 VALLATI VINCENTO 7

Azzonamento PRG vigente
ZONA C1
Identificazione catastale - Mappale n. 277
Istanza richiedente
Si chiede che venga trasformata da zona residenziale a zona agricola

100 NICOLI MAURO

Azzonamento PRG vigente
ZONA DI COMPLETAMENTO B2
Identificazione catastale - Mappale n. 3884
Istanza richiedente
Si chiede medesimo regime urbanistico per autorimesse interrare

101 TERZI MARINA

Azzonamento PRG vigente
ZONA A - CENTRO STORICO
Identificazione catastale - Mappale n. 206 sub. 4 - 206 sub. 705
Istanza richiedente
Si chiede di attribuire a tutto il fabbricato il grado di intervento Ristrutturazione

102 PIGNAT STEFANO

Azzonamento PRG vigente
ZONA OMOGENEA E
Identificazione catastale - Mappale n. 1100 sub. 2 - 1099 - 1100 parte - 2927
Istanza richiedente
Si chiede di poter ampliare l'edificio esistente

103 BERNARDIS RAFFAELE

Azzonamento PRG vigente
ZONA OMOGENEA E
Identificazione catastale - Mappale n. 1919 - 307b - 372 - 3164 - 3165 - 3163
Istanza richiedente
Si chiede venga concessa volumetria definita

105 CAMBIANICA ELIO - ROBERTO

Azzonamento PRG vigente
ZONA OMOGENEA E
Identificazione catastale - Mappale n. 1875 - 2318 - 2646 - 2641
Istanza richiedente
Richiesta di ambito a destinazione turistico - ricettiva

106 TORRI DAMIANO

Azzonamento PRG vigente
ZONA OMOGENEA E
Identificazione catastale - Mappale n. 2 - 4 - 86 - 90
Istanza richiedente
Richiesta realizzazione deposito attrezzi

108 DEL BELLO NAVA GIAN LUIS

Azzonamento PRG vigente
ZONA OMOGENEA E
Identificazione catastale - Mappale n. 1100 sub. 2 - 1099 - 1100 parte - 2927
Istanza richiedente
Si chiede di poter ampliare l'edificio esistente

109 TERZI MARCO

Azzonamento PRG vigente
PARCO LACUALE
Identificazione catastale - Mappale n.
Istanza richiedente
Si chiede venga modificata in zona agricola

111 OLDANI ELENA

Azzonamento PRG vigente
ZONA OMOGENEA E
Identificazione catastale - Mappale n. 3082
Istanza richiedente
Si chiede di poter ampliare l'edificio esistente

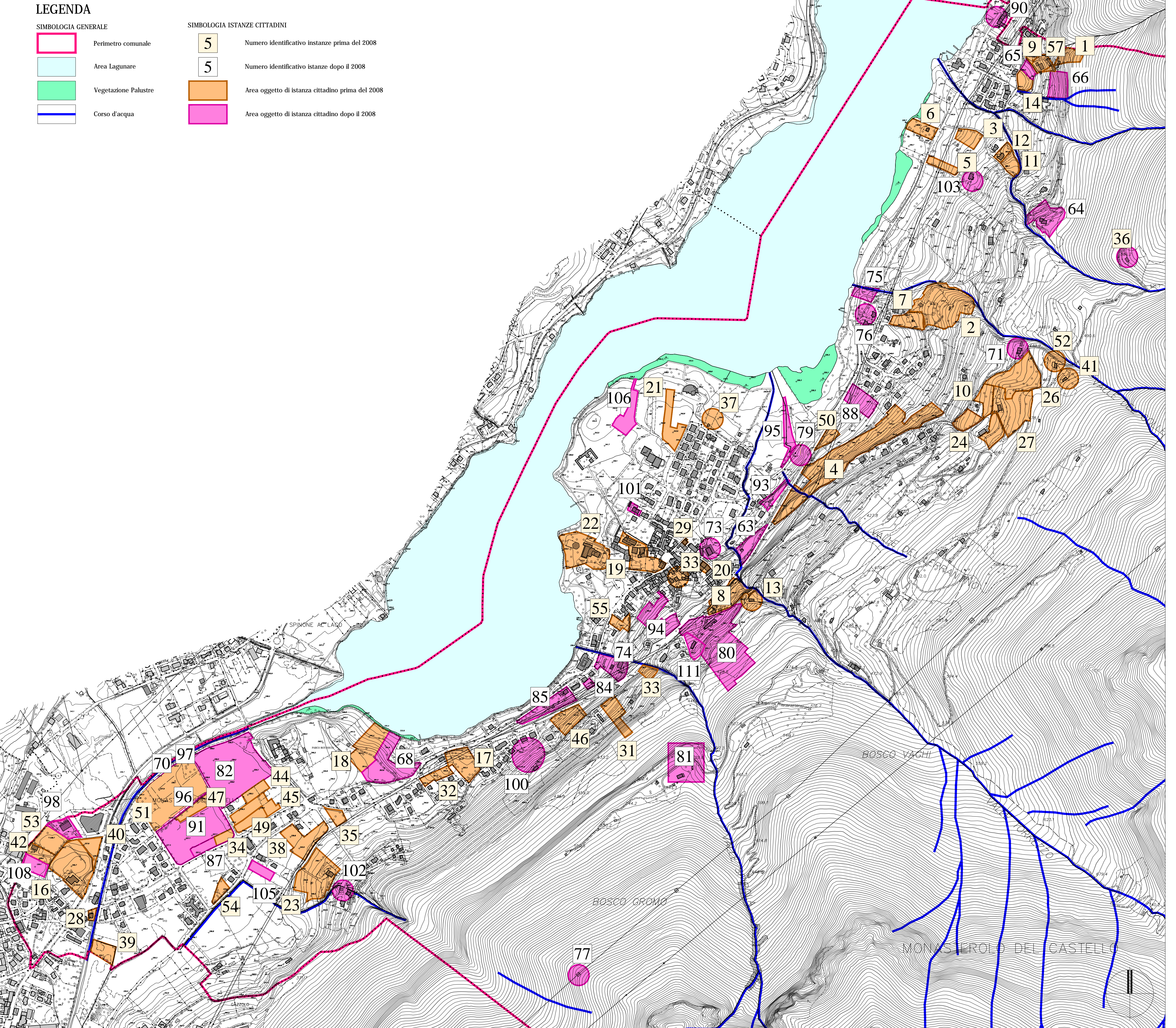

Comune di Monasterolo del Castello
Provincia di Bergamo

Sindaco
MAURIZIO TRUSSARDI
Ass. all'Urbanistica e Paesaggio
MAURIZIO TRUSSARDI
Valutazione Ambientale Strategica
Ingegnere ERIC PASINETTI
Studio Geologico
Geologo FABIO PLEBANI
Geologo ANDREA GRITTI
Reticolo Idrico Minore
Geologo FABIO PLEBANI
Geologo ANDREA GRITTI

data: **Febbraio 2015**

Adottato con DCC n. 6
del 10.04.2014
Approvato con DCC n. 21
del 22.12.2014

Documento
di
Piano

Istanze cittadini 60 - 111

scala 1:5.000

04_05b

QUADRO CONSOCCITIVO
Il Contesto Comunale

Collaboratori:
Fabrizio Costa Cristina Elvini
Emma Anna Giambalvo Valentina Guerini
Arch. Paolo Penadeglia
Progetto urbanistico

**Walter Coccia & Tiziana Comi
architetti associati**
24020 TORRE BOLDONE (BG) Italia eu